

Id:OF8BDDE5F192AF7F



LEI N.º 266/2023 Murici dos Portelas – PI, 19 de Dezembro/ 2023.

EMENTA: Estima a Receita e Fixa a Despesa do Orçamento do Município de Murici dos Portelas, para o Exercício Financeiro de 2024.

A Prefeita Municipal de Murici dos Portelas, Estado do Piauí, no uso de suas atribuições legais e constitucionais, com fundamento no que dispõem a Constituição Federal em seu Art. 165, §5º e na Lei Orgânica Municipal.

Faço saber a todos os habitantes deste Município, que a Câmara Municipal aprovou e eu sanciona a seguinte Lei:

CAPÍTULO I

DAS DISPOSIÇÕES COMUNS

Art. 1º - Esta Lei estima a Receita do Município de Murici dos Portelas para o Exercício Financeiro de 2024 no montante de R\$ 55.108.860,00 (cinquenta e cinco milhões cento e oito mil oitocentos e sessenta reais) e fixa a despesa em igual valor, compreendidos, observado o disposto no § 5º do Art. 165 da Constituição, na Lei Federal nº 4.320 de 17 de março de 1964, na Lei Complementar nº 101 de 04 de maio de 2000 e no Projeto de Lei de Diretrizes Orçamentárias para o Exercício de 2024, compreendendo:

I - O Orçamento Fiscal referente aos Poderes do Município, aos seus fundos e aos órgãos e às entidades da administração pública municipal direta e indireta, incluídas as fundações instituídas e mantidas pelo Poder Público;



II - O Orçamento da Seguridade Social, abrangidos todos os órgãos e entidades a ela vinculados e da administração pública municipal direta e indireta e os fundos e as fundações instituídos e mantidos pelo Poder Público; e

III - O Orçamento de Investimento das empresas em que o Município, direta ou indiretamente, detenha a maioria do capital social com direito a voto.

CAPÍTULO II

DOS ORÇAMENTOS, FISCAL E DA SEGURIDADE SOCIAL

SEÇÃO I

DA ESTIMATIVA DA RECEITA

Art. 2º - A Receita Total estimada nos Orçamentos Fiscal e da Seguridade Social é de R\$ 55.108.860,00 (cinquenta e cinco milhões cento e oito mil oitocentos e sessenta reais), incluída aquela proveniente da emissão de títulos destinada ao refinanciamento da dívida pública, interna e externa, em observância ao disposto no § 2º do Art. 5º da Lei Complementar nº 101, de 04 de maio de 2000 - Lei de Responsabilidade Fiscal, na forma detalhada nos Anexos a que compõe esta Lei é assim distribuída:

I - Orçamento Fiscal - R\$ 38.767.880,00 (trinta e oito milhões setecentos e sessenta e sete mil oitocentos e oitenta reais);

II - Orçamento da Seguridade Social - R\$ 16.340.980,00 (dezesseis milhões trezentos e quarenta mil novecentos e oitenta reais);

Parágrafo Único. A Receita Pública se constitui pelo ingresso de recursos públicos de caráter não devolutivo, auferida pelo ente municipal, para alocação e cobertura das Despesas Públicas. Todo ingresso orçamentário constitui uma Receita Pública, podendo ser classificada em



Receitas Correntes e Receitas de Capital, arrecadadas na forma da legislação vigente e especificadas no Anexo II.

Sumário Geral da Receita por Fontes (Lei 4.320, art.2º, §1º, I)

RECEITAS CORRENTES	R\$	50.346.000,00
Receita Tributária	R\$	1.164.000,00
Receita de Contribuições	R\$	1.405.000,00
Receita Patrimonial	R\$	275.000,00
Receita Industrial	R\$	0,00
Receita de Serviços	R\$	62.000,00
Transferências Correntes	R\$	44.375.000,00
Outras Receitas Correntes	R\$	65.000,00
DEDUÇÕES DE RECEITAS	R\$	- 2.540.920,00
RECEITAS DE CAPITAL	R\$	5.628.000,00
Operações de Créditos	R\$	415.000,00
Alienação de Bens	R\$	30.000,00
Transferências de Capital	R\$	5.183.000,00
RECEITAS INTRA-ORÇAMENTÁRIAS	R\$	1.675.780,00
TOTAL DA RECEITA	R\$	55.108.860,00

SEÇÃO II

DA FIXAÇÃO DA DESPESA

Art. 3º. A Despesa Total fixada nos Orçamentos Fiscal e da Seguridade Social é de R\$ 55.108.860,00 (cinquenta e cinco milhões cento e oito mil oitocentos e sessenta reais), incluída aquela relativa ao Refinanciamento da Dívida Pública Federal, interna e externa, em observância ao disposto no § 2º do art. 5º da Lei Complementar nº 101, de 2000 - Lei de Responsabilidade Fiscal, na forma detalhada entre os órgãos orçamentários no Anexo II a esta Lei e assim distribuída:

I - Orçamento Fiscal - R\$ 38.767.880,00 (trinta e oito milhões setecentos e sessenta e sete mil oitocentos e oitenta reais);

II - Orçamento da Seguridade Social - R\$ 16.340.980,00 (dezesseis milhões trezentos e quarenta mil novecentos e oitenta reais);



Art. 4º. A despesa será realizada segundo a discriminação dos quadros integrantes desta Lei, com os seguintes desdobramentos:

Sumário Geral da Despesa por Funções (Lei 4.320, art.2º, §1º, I)

I- DESPESA POR ÓRGÃO

01.-CÂMARA MUNICIPAL DE MURICI DOS PORTELAS.	R\$	1.262.400,00
02.-PREFEITURA MUNICIPAL DE MURICI DOS PORTELAS.	R\$	53.846.460,00
TOTAL	R\$	55.108.860,00

II- DESPESA POR CLASSIFICAÇÃO INSTITUCIONAL

01.01. - CÂMARA MUNICIPAL DE MURICI DOS PORTELAS.	R\$	1.262.400,00
02.01. - GABINETE DA PREFEITA.	R\$	567.000,00
02.02. - SECRETARIA DE ADMINISTRAÇÃO E PLANEJAMENTO.	R\$	3.307.345,00
02.02.02 - RESERVA DE CONTINGÊNCIA		120.000,00
02.03. - SECRETARIA DE FINANÇAS E ORÇAMENTO	R\$	1.345.000,00
02.04. - SECRETARIA DE OBRAS PÚBLICAS	R\$	5.335.285,00
02.05.01 - SECRETARIA MUNICIPAL DE EDUCAÇÃO	R\$	8.005.000,00
02.05.02 - FUNDO DE DES. DA EDUCAÇÃO BÁSICA-FUNDEB.	R\$	18.450.000,00
02.05.03 - DEPARTAMENTO DE CULTURA	R\$	384.000,00
02.06. - SECRETARIA MUNICIPAL DE ESPORTE, LAZER E JUVENTUDE	R\$	465.000,00
02.07.01 - FUNDO MUNICIPAL DE SAÚDE.	R\$	10.463.000,00
02.08.01 - FUNDO MUNICIPAL DE ASSISTENCIA SOCIAL	R\$	1.858.200,00
02.08.02 - FUNDO DOS DIREITOS DA CRIANÇA E DO ADOLESCENTE - FDCA	R\$	131.000,00
02.10. - SECRETARIA MUNICIPAL DE AGRICULTURA E ABASTECIMENTO	R\$	166.000,00
02.11. - SECRETARIA DE TURISMO E MEIO AMBIENTE	R\$	134.500,00
02.12. - FUNDO MUNICIPAL DE PREVIDENCIA PROPRIA	R\$	3.028.780,00
02.13. - CONTROLADORIA GERAL DO MUNICIPIO	R\$	105.040,00
TOTAL	R\$	55.108.860,00

(Continua na próxima página)



III - **DESPESA CONSOLIDADA POR FUNÇÃO DE GOVERNO**

01 – LEGISLATIVA	R\$	1.262.400,00
02 – JUDICIARIA	R\$	0,00
03 – ESSENCIAL A JUSTIÇA	R\$	0,00
04 – ADMINISTRAÇÃO	R\$	3.236.040,00
05 – DEFESA NACIONAL	R\$	0,00
06 – SEGURANCA PUBLICA	R\$	0,00
07 – RELAÇÕES EXTERIORES	R\$	0,00
08 – ASSISTENCIA SOCIAL	R\$	1.989.200,00
09 – PREVIDÊNCIA SOCIAL	R\$	2.073.780,00
10 – SAUDE	R\$	11.323.000,00
11 – TRABALHO	R\$	0,00
12 – EDUCAÇÃO	R\$	26.455.000,00
13 – CULTURA	R\$	384.000,00
14 – DIREITOS A CIDADANIA	R\$	0,00
15 – URBANISMO	R\$	2.818.940,00
16 – HABITACAO	R\$	210.000,00
17 – SANEAMENTO	R\$	688.000,00
18 – GESTAO AMBIENTAL	R\$	0,00
19 – CIÊNCIA E TECNOLOGIA	R\$	0,00
20 – AGRICULTURA	R\$	536.000,00
21 – ORGANIZAÇÃO AGRÁRIA	R\$	0,00
22 – INDÚSTRIA	R\$	0,00
23 – COMÉRCIO E SERVIÇOS	R\$	134.500,00
24 – COMUNICACOES	R\$	13.000,00
25 – ENERGIA	R\$	840.000,00
26 – TRANSPORTE	R\$	548.800,00
27 – DESPORTO E LAZER	R\$	465.000,00
28 – ENCARGOS ESPECIAIS	R\$	1.057.000,00
99 – RESERVA DE CONTINGÊNCIA	R\$	1.075.000,00
TOTAL DA DESPESA	R\$	55.108.860,00

CAPÍTULO III

DAS AUTORIZAÇÕES PARA ABERTURA DE CRÉDITOS SUPLEMENTARES

Art. 9º Fica o Chefe do Executivo autorizado, nos termos do art. 7º da Lei Federal nº 4.320, de 17 de março de 1964, a Abrir créditos adicionais suplementares, até o limite de 45% (quarenta e cinco por cento) do total da Despesa fixada no art. 1º desta Lei.

§1º O limite fixado neste artigo não se aplica aos remanejamentos de dotações que não alterem o valor global atribuído a cada projeto ou atividade, em conformidade com o disposto no inciso VI do art. 167 da Constituição Federal.

§2º Excluem-se do limite fixado neste artigo, podendo ser abertos de acordo com as necessidades, os créditos adicionais suplementares destinados a suprir insuficiência nas dotações relativas:

- I** - às despesas com pessoal e respectivos encargos;
- II** - às despesas com PASEP;
- III** - ao serviço da Dívida Pública e acordos junto ao Sistema Previdenciário;
- IV** - ao pagamento de requerimentos judiciais;
- V** - aos dispêndios correspondentes às receitas vinculadas a convênios, autorizados por lei ou a fundos legalmente instituídos, até o montante efetivamente transferido e ou recebido nas respectivas rubricas;
- VI** - aos dispêndios vinculados à Operações de Crédito, desde que legalmente autorizadas, e
- VII** - ao movimento dos recursos nas dotações denominadas de Reserva de Contingência, observada, nas suas respectivas recomposições a codificação funcional programática originária.

§3º Excluem-se do limite fixado neste artigo os créditos adicionais suplementares cobertos por superavit financeiro de exercícios anteriores, e os decorrentes de recursos provenientes de excesso de arrecadação, apurados na forma da lei.

§4º A abertura de crédito que trata o inciso V do § 2º deste artigo



IV - **DESPESA ORÇAMENTÁRIA CONSOLIDADA POR CATEGORIA ECONÔMICA**

	DESPESAS CORRENTES	40.183.460,00
31	Pessoal e Encargos Sociais	26.791.200,00
32	Juros e Encargos da Dívida	15.000,00
33	Outras Despesas Correntes	13.377.260,00
	DESPESAS DE CAPITAL	13.850.400,00
44	Investimentos	13.014.400,00
45	Inversões Financeiras	0,00
46	Amortização da Dívida	836.000,00
	RESERVA DE CONTINGÊNCIA	1.075.000,00
99	Reserva de Contingência	1.075.000,00
	TOTAL DA DESPESA	55.108.860,00

Art. 5º. Estão plenamente assegurados recursos para os investimentos em fase de execução, em conformidade com a Lei de Diretrizes Orçamentárias e a Lei do Plano Plurianual no que dispõem sobre as diretrizes orçamentárias para o Exercício de 2024.

Art. 6º. Até trinta dias após a publicação da presente Lei o Executivo deverá fixar a programação Financeira e o Cronograma de Execução Mensal de Desembolso, em conformidade com o Art. 8º da Lei Complementar nº 101, de 04 de Maio de 2000 e Art. 47 da Lei Federal nº 4.320, de 17 de Março de 1964.

Art. 7º - Em conformidade com a Lei de Responsabilidade Fiscal - LRF foi destinado para Reserva de Contingência o valor de **R\$ 1.075.000,00 (um milhão setenta e cinco mil reais)** que corresponde ao percentual de 1,20% (um virgula vinte por cento) da Receita Corrente Líquida, pelo qual serão destinados ao atendimento dos passivos contingentes, intêrperes, outros riscos e eventos fiscais imprevistos, podendo ser revista até a aprovação do presente projeto.

Art. 8º - Na hipótese de não utilização da reserva de contingência nos fins previsto no art. 5º, inciso III, alínea "b" da Lei Complementar Federal nº 101, de 04 de maio de 2000, até 31 de Agosto de 2024, a dotação correspondente poderá ser anulada para abertura de Créditos Adicionais.



obedecerá ao plano de trabalho do convênio e ou fundo legalmente instituído, respeitando-se o cronograma físico-financeiro aprovado, precedida das justificativas cabíveis a cada caso.

Art. 10º As fontes de recursos aprovadas nesta Lei e em seus créditos adicionais poderão ser modificadas pelos Poderes Legislativo e Executivo, mediante ato próprio, visando o atendimento das necessidades da execução dos programas, observando-se, em todo caso, as disponibilidades financeiras de cada fonte de recurso.

CAPÍTULO IV

DOS DEMONSTRATIVOS CONSOLIDADOS

Art. 11º. Integram esta Lei, na forma da legislação vigente, os Demonstrativos Consolidados constantes no anexo I, indicando:

- I- Demonstrativos Consolidados da Lei nº 4.320/64;
- II- Outros Demonstrativos Consolidados;
- III- Anexos Complementares e Explicativos;

Parágrafo Único. As Metas Fiscais, definidas na Lei de Diretrizes Orçamentárias - LDO para o Exercício de 2024, em obediência à Lei Complementar nº 101/2000, ficam ajustadas na conformidade dos quadros correspondentes que igualmente integram os "Anexos Complementares e Explicativos" desta Lei.

CAPÍTULO V

DAS DISPOSIÇÕES GERAIS

Art. 12º - As dotações para pagamento de pessoal e encargos sociais com servidores estão alocadas em cada Unidade Orçamentária da Administração Direta e Indireta.

(Continua na próxima página)



Art. 13º - A utilização das dotações com origem de recursos em convênios ou operações de crédito fica condicionada à celebração dos instrumentos.

Art. 14º - Fica o Poder Executivo autorizado a realizar operações de crédito por antecipação de receita, com a finalidade de manter o equilíbrio orçamentário-financeiro do Município, observados os preceitos legais aplicáveis à matéria.

Art. 15º - Fica o Poder Executivo autorizado a contratar e oferecer garantias a empréstimos voltados para as funções de Assistência Social, Saúde, Educação, Saneamento e Habitação em áreas de baixa renda.

Art. 16º - Fica o Poder Executivo autorizado a contrair financiamentos com agências nacionais e internacionais oficiais de crédito para aplicação em investimentos fixados nesta Lei, bem como oferecer as contragarantias necessárias à obtenção de garantia do Tesouro Nacional para a realização destes financiamentos.

Art. 17º - O Poder Executivo poderá adotar parâmetros para utilização das dotações, de forma a compatibilizar as despesas à efetiva realização das receitas, em cumprimento ao que estabelece o Artigo 9º da Lei Complementar nº 101 de 04 de maio de 2000, para garantir o alcance das metas fiscais, conforme a Lei de Diretrizes Orçamentárias para o Exercício de 2023.

Art. 18º - Fica o Poder Executivo autorizado a tomar as medidas necessárias para, em virtude de alteração na estrutura organizacional, legal ou regimental de órgãos da Administração Direta ou de entidades da Administração Indireta, adaptar o orçamento aprovado pela presente Lei à modificação administrativa ocorrida, inclusive criando Unidades Orçamentárias, Programas de Trabalho, Elementos de Despesa e Fontes de Recursos necessários à redistribuição dos saldos de dotações, sem aumento de despesas, observando o equilíbrio orçamentário.

CAPÍTULO VI

DAS DISPOSIÇÕES FINAIS

Art. 19º - Conforme o Art. 2º da Lei 4.320/64, a Lei do Orçamento conterá a discriminação da receita e despesa, de forma a evidenciar a



política econômica-financeira e o programa de trabalho do Governo, obedecido os princípios de unidade, universalidade e anualidade.

§ 1º Integrarão a Lei de Orçamento os seguintes Anexos:

I - Sumário da Receita por Fontes e da Despesa por Funções de Governo;

II - Demonstrativo da Receita e Despesa segundo as Categorias Econômicas;

III - Receita segundo as Categorias Econômicas;

IV - Resumo das Receitas dos Orçamentos Fiscal e da Seguridade por Categoria e Origem;

V - Quadro da Legislação da Receita;

VI - Evolução da Receita;

VII - Demonstrativo da Despesa discriminada por Função, Projeto, Atividade e Operações Especiais;

VIII - Demonstrativo da Despesa discriminado em Nível de Função, por Categoria Econômica;

IX - Evolução da Despesa no Município;

X - Programa de Trabalho de Governo - Demonstrativo de Funções, Subfunções, Programas, Projetos, Atividades e Operações Especiais;

XI - Demonstrativo da Despesa por Funções, Subfunções e Programas conforme o Vínculo de Recursos;

XII - Demonstrativo da Despesa por Órgãos e Funções por Fonte de Recursos;

XIII - Despesa do Município discriminada por Categoria e Grupo de Despesa;

XIV - Consolidação da Despesa Total por Órgão e Categoria Econômica;

XV - Demonstrativo das Despesas por Órgãos, desdobrados em:

a) Função de Governo;



b) Subfunção de Governo;

c) Programa de Governo;

d) Grupo de Natureza da Despesa;

e) Detalhamento da Dotação Orçamentária.

XVI - Evolução da Despesa no Município - Consolidado Autarquias e Fundações;

XVII - Planos de aplicação dos Fundos Municipais;

XVIII - Demonstrativo da Despesa discriminada por Função, Projeto, Atividade e Operações Especiais da Seguridade Social;

XIX - Demonstrativo dos investimentos das Sociedades em que o Município detém maioria do Capital Social;

XX - Demonstrativo da Compatibilidade da Programação dos Orçamentos com os objetivos e metas constantes da Lei de Diretrizes Orçamentárias;

XXI - Comparativo das metas anuais fixadas no Projeto com as autorizadas na Lei de Diretrizes Orçamentárias;

XXII - Demonstrativo da estimativa e compensação de renúncia de receita.

Art. 20º. Ficam as metas fiscais de Receita e de Despesa e os resultados primário e nominal, constantes da Lei de Diretrizes Orçamentária atualizados para os constantes da presente Lei e seus respectivos anexos.

Art. 21º. - Ficam as Metas, Indicadores, Programas, Ações e Valores constantes da Lei do Plano Plurianual atualizados para os constantes da presente Lei e seus respectivos anexos.

Art. 22º. Está Lei entrará em vigor na data de sua publicação, revogadas as disposições em contrário.

Gabinete da Prefeita Municipal de Murici dos Portelas, Estado do Piauí, aos 19 dias de Dezembro de 2023.



FRANCISCA DAS
CHAGAS CORREIA
DE SOUSA:
25027200870

Assinado digitalmente por FRANCISCA DAS
CHAGAS CORREIA DE SOUSA:25027200870
DN: C=BR, O=ICP-Brasil, OU=AC SOLUTI Múltipla
v0, OU=291507870001166, OU=Presencial
OU=Certificado PF A1, CN=FRANCISCA DAS
CHAGAS CORREIA DE SOUSA:25027200870
Razão: Eu sou o autor deste documento
Localização: sua localização de assinatura aqui
Data: 2023.12.29 13:34:11-0300'
Foxit PDF Reader Versão: 11.0.0

Francisca das Chagas Correia de Sousa

Prefeita Municipal de Murici dos Portelas

(Continua na próxima página)



PM MURICI DOS PORTELAS

AV. LIRA PORTELA

01612596/0001-43

Exercício: 2024

DESPESA ORÇADA POR FUNÇÃO

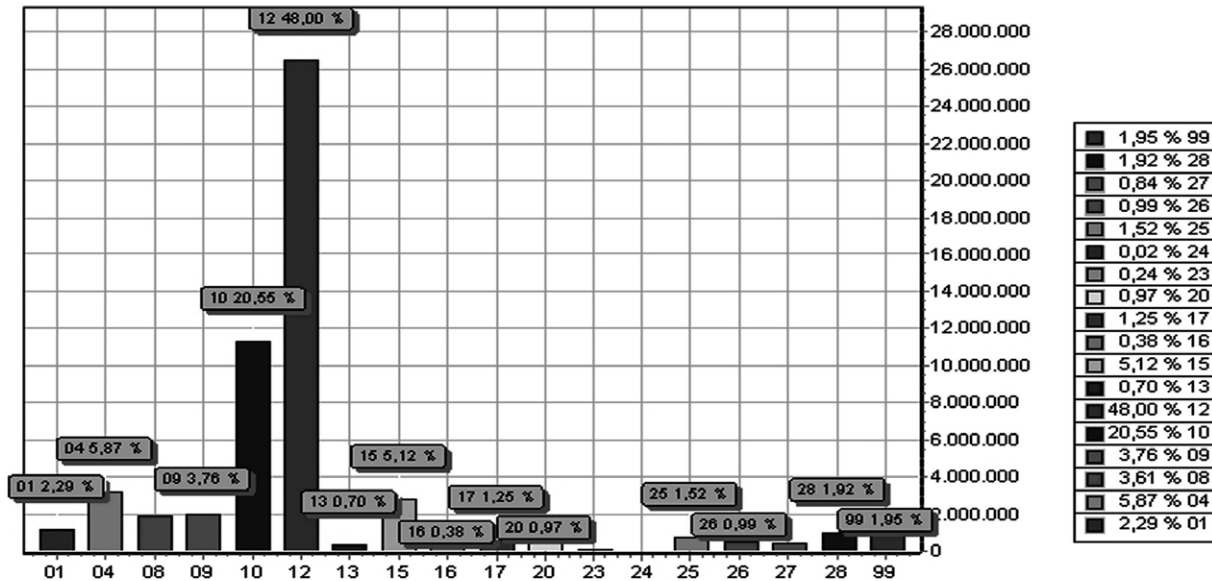

FUNÇÃO	DOTAÇÃO	
01	Legislativa	1.262.400,00
04	Administração	3.236.040,00
08	Assistência Social	1.989.200,00
09	Previdência Social	2.073.780,00
10	Saúde	11.323.000,00
12	Educação	26.455.000,00
13	Cultura	384.000,00
15	Urbanismo	2.818.940,00
16	Habituação	210.000,00
17	Saneamento	688.000,00
20	Agricultura	536.000,00
23	Comércio e Serviços	134.500,00
24	Comunicações	13.000,00
25	Energia	840.000,00
26	Transporte	548.000,00
27	Desporto e Lazer	465.000,00
28	Encargos Especiais	1.057.000,00
99	Reservas	1.075.000,00
TOTAL		55.108.860,00



PM MURICI DOS PORTELAS

AV. LIRA PORTELA

01612596/0001-43

Exercício: 2024

DESPESA ORÇADA POR FUNÇÃO

FRANCISCA DAS C. CORREIA SOUSA
PREFEITA MUNICIPAL
250.272.008-70



PM MURICI DOS PORTELAS
AV. LIRA PORTELA
01612596/0001-43 Exercício: 2024
DESPESA ORÇADA POR GRUPO

MURICI DOS PORTELAS - PI

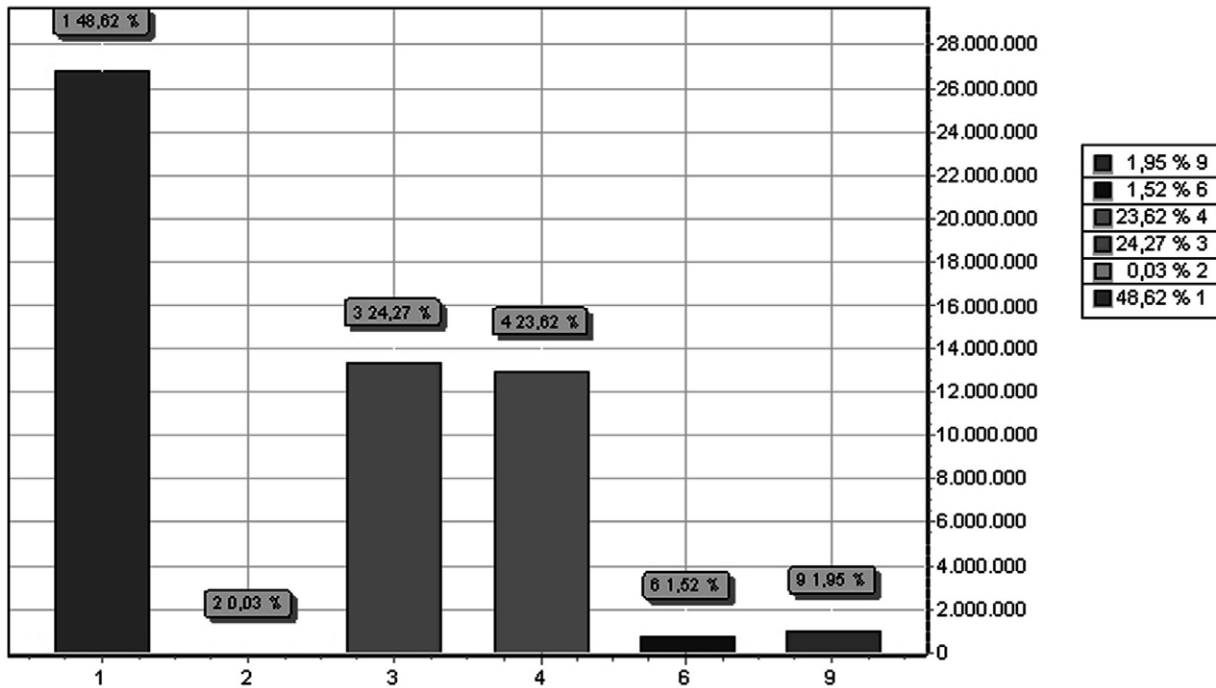

GRUPO	DOTAÇÃO
1 PESSOAL E ENCARGOS SOCIAIS	26.791.200,00
2 JUROS E ENCARGOS DA DÍVIDA	15.000,00
3 OUTRAS DESPESAS CORRENTES	13.377.260,00
4 INVESTIMENTOS	13.014.400,00
6 AMORTIZAÇÃO DA DÍVIDA	836.000,00
9 RESERVA DE CONTINGÊNCIA	1.075.000,00
TOTAL	55.108.860,00

FRANCISCA DAS C. CORREIA SOUSA
PREFEITA MUNICIPAL
250.272.008-70

LOA 2024



PM MURICI DOS PORTELAS

AV. LIRA PORTELA

01612596/0001-43

Exercício: 2024

RECEITA PREVISTA

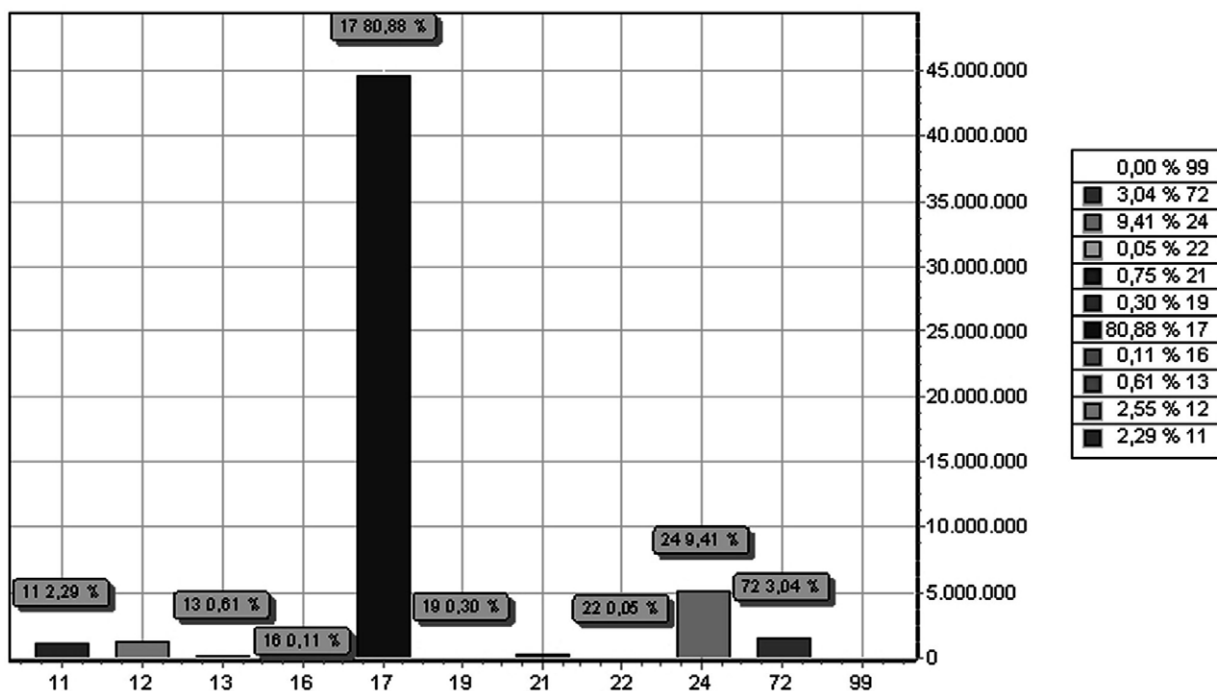

CODIGO		PREVISTO
11	IMPOSTOS, TAXAS E CONTRIBUIÇÕES DE MELHORIA	1.264.000,00
12	CONTRIBUIÇÕES	1.405.000,00
13	RECEITA PATRIMONIAL	337.680,00
16	RECEITA DE SERVIÇOS	62.000,00
17	TRANSFERENCIAS CORRENTES	44.571.400,00
19	OUTRAS RECEITAS CORRENTES	165.000,00
21	OPERAÇÕES DE CRÉDITO	415.000,00
22	ALIENAÇÃO DE BENS	30.000,00
24	TRANSFERÊNCIAS DE CAPITAL	5.183.000,00
72	CONTRIBUIÇÕES	1.675.780,00
99	RECURSOS ARRECADADOS EM EXERCÍCIOS ANTERIORES	
TOTAL		55.108.860,00

FRANCISCA DAS C. CORREIA SOUSA
PREFEITA MUNICIPAL
250.272.008-70

PM MURICI DOS PORTELAS

AV. LIRA PORTELA - CNPJ:01612596/0001-43

Orçamento Programa - Exercício de 2024

TABELA EXPLICATIVA - EVOLUÇÃO DA RECEITA

(Inc.III, Art.22º)

Page 1

Lei: , Data:

Codigo	Discriminação	Receita Arrecadada			Receita Prevista	
		2020	2021	2022	2023	2024
1000.00.0.0	RECEITAS CORRENTES.					
1100.00.0.0	IMPOSTOS, TAXAS E CONTRIBUIÇÕES DE MELH	697.691,84	844.382,88	875.181,95	1.060.000,00	1.264.000,00
1200.00.0.0	CONTRIBUIÇÕES	1.256.153,18	1.661.885,63	1.252.300,00	1.408.500,00	1.405.000,00
1300.00.0.0	RECEITA PATRIMONIAL	134.651,01	149.437,67	191.200,00	275.000,00	337.680,00
1600.00.0.0	RECEITA DE SERVIÇOS				62.000,00	62.000,00
1700.00.0.0	TRANSFERÊNCIAS CORRENTES	24.845.249,90	28.834.608,86	35.019.776,55	42.424.600,00	47.575.000,00
1900.00.0.0	OUTRAS RECEITAS CORRENTES	9.026,35		105.858,80	65.000,00	165.000,00
	Sub Total	26.942.772,28	31.490.315,04	37.444.317,30	45.295.100,00	50.808.680,00
2000.00.0.0	RECEITAS DE CAPITAL					
2100.00.0.0	OPERAÇÕES DE CRÉDITO			20.400,00	195.000,00	415.000,00
2200.00.0.0	ALIENAÇÃO DE BENS			40.800,00	30.000,00	30.000,00
2400.00.0.0	TRANSFERÊNCIAS DE CAPITAL	1.496.641,41	346.921,42	5.774.500,00	5.273.000,00	5.183.000,00
2900.00.0.0	OUTRAS RECEITAS DE CAPITAL			107.100,00		
	Sub Total	1.496.641,41	346.921,42	5.942.800,00	5.498.000,00	5.628.000,00
7000.00.0.0	RECEITAS CORRENTES.					
7200.00.0.0	CONTRIBUIÇÕES	448.009,02	1.577.459,68	1.177.500,00	1.403.020,00	1.675.780,00
	Sub Total	448.009,02	1.577.459,68	1.177.500,00	1.403.020,00	1.675.780,00
8000.00.0.0	RECEITAS DE CAPITAL					
	Sub Total	0,00	0,00	0,00	0,00	0,00

PM MURICI DOS PORTELAS

AV. LIRA PORTELA - CNPJ:01612596/0001-43

Orçamento Programa - Exercício de 2024

TABELA EXPLICATIVA - EVOLUÇÃO DA RECEITA

(Inc.III, Art.22º)

Page 2

Lei: , Data:

Codigo	Discriminação	Receita Arrecadada			Receita Prevista	
		2020	2021	2022	2023	2024
9000.00.0.0	(R) DEDUÇÕES DA RECEITA					
9500.00.0.0	(R) DEDUÇÕES DO FUNDEB	-1.569.489,47	-2.163.443,75	-1.913.730,00	-2.540.920,00	-3.003.600,00
	Sub Total	-1.569.489,47	-2.163.443,75	-1.913.730,00	-2.540.920,00	-3.003.600,00
	TOTAL	27.317.933,24	31.251.252,39	42.650.887,30	49.655.200,00	55.108.860,00

FRANCISCA DAS C. CORREIA SOUSA
 PREFEITA MUNICIPAL
 250.272.008-70

PM MURICI DOS PORTELAS

AV. LIRA PORTELA - CNPJ:01612596/0001-43

Orçamento Programa - Exercício de 2024

TABELA EXPLICATIVA - EVOLUÇÃO DA DESPESA
(Inc. III, Art. 22)

Page 1

Lei: , Data:

Codigo	Discriminação	DESPESA		
		Realizada 2022	Fixada 2023	Prevista 2024
DESPESAS CORRENTES				
3 1	PESSOAL E ENCARGOS SOCIAIS	12.593.390,37	21.568.660,00	26.791.200,00
3 2	JUROS E ENCARGOS DA DÍVIDA	14.280,00	15.000,00	15.000,00
3 3	OUTRAS DESPESAS CORRENTES	11.807.657,93	13.026.340,00	13.377.260,00
	Sub Total	24.415.328,30	34.610.000,00	40.183.460,00
DESPESAS DE CAPITAL				
4 4	INVESTIMENTOS	16.682.609,00	13.262.200,00	13.014.400,00
4 6	AMORTIZAÇÃO DA DÍVIDA	634.440,00	708.000,00	836.000,00
	Sub Total	17.317.049,00	13.970.200,00	13.850.400,00
RESERVA DE CONTINGÊNCIA				
9 9	RESERVA DE CONTINGÊNCIA	918.510,00	1.075.000,00	1.075.000,00
	Sub Total	918.510,00	1.075.000,00	1.075.000,00
	TOTAL	42.650.887,30	49.655.200,00	55.108.860,00

FRANCISCA DAS C. CORREIA SOUSA
PREFEITA MUNICIPAL
250.272.008-70

PM MURICI DOS PORTELAS

AV. LIRA PORTELA - CNPJ:01612596/0001-43

Orçamento Programa - Exercício de 2024

TABELA EXPLICATIVA - DEMONSTRAÇÃO DA DESPESA POR PROGRAMA

Page 1

Lei: , Data:

Código	Discriminação	Valor
0001	Encargos Legislativo	1.262.400,00
0002	Gestão Administrativa	8.000.480,00
0003	Benefício Financeiro Assistencial	5.000,00
0007	Divulgação Institucional	72.000,00
0008	Treinamento de recursos humanos	30.000,00
0010	Encargos Especiais	1.057.000,00
0011	Serviços de Utilidade Pública	1.423.000,00
0013	Apoio a Agricultura	24.000,00
0014	Promoção do Comercio	115.000,00
0015	Creches	5.019.000,00
0016	Ensino Regular	20.323.000,00
0018	Merenda Escolar	420.000,00
0020	Esporte e Lazer	355.000,00
0022	MELHORIA DA REDE DE DISTRIBUIÇÃO DE ENERGIA ELÉTRICA	200.000,00
0024	Ensino Supletivo	643.000,00
0025	Ação Cultural	384.000,00
0026	Assistência Médica e Hospitalar	5.599.000,00
0027	Fiscalizacao e Inspecao Sanitaria	1.314.000,00
0030	Assistência Social Geral	1.457.200,00
0032	Apoio a criança e adolescente	452.000,00
0033	Melhoria Habitacional	210.000,00
0034	Geração de Trabalho e Renda	80.000,00
0036	Desenvolvimento Urbano	818.000,00
0037	Abastecimento D'Agua	893.000,00
0038	Sistema de Esgoto e Drenagem	50.000,00
0039	Serviços de Transporte Rodoviário	798.000,00
0040	DIREITO A SAUDE DE QUALIDADE	860.000,00
0155	Bolsa de Estudos	50.000,00
0298	Gestão Consorciada de Serviços Públicos	46.000,00
0300	Previdência Municipal	2.073.780,00
9999	Reservas	1.075.000,00
	TOTAL	55.108.860,00

FRANCISCA DAS C. CORREIA SOUSA
PREFEITA MUNICIPAL
250.272.008-70

PM MURICI DOS PORTELAS
AV. LIRA PORTELA - CNPJ:01612596/0001-43
Orçamento Programa - Exercício de 2024

Page 1
Lei: , Data:

TABELA EXPLICATIVA - RELAÇÃO DE PROJETOS

Código	Discriminação	Valor
1001	Ampl. e Rest. do Predio da Câmara	50.000,00
1002	Aquisição de Equip. e Mat. Diversos	45.000,00
1003	Programa Melhorias Habitacionais	210.000,00
1004	Const. e Manut. de Poços e Chafarizes	255.000,00
1005	Construção, Ref. e Ampl. de Obras Públicas	490.000,00
1006	Const. e Recup. de Estradas Vicinais	368.000,00
1007	Implant. da Rede de Energia Elétrica Zona Rural	130.000,00
1008	Melhoria e Expansão da Rede de Abastecimento Dágua	150.000,00
1010	Construção, Reforma e Ampl. de Unidades Escolares	800.000,00
1011	Aquisição de Ônibus Escolar	400.000,00
1012	Aquisição de Veículos	280.000,00
1013	Const. Ref. e Ampliação de Postos de Saúde	260.000,00
1014	Aquisição de Ambulância	400.000,00
1015	Construção, Ampl. e Recup. Predios Assistenciais	80.000,00
1016	Const. e Pavim. de Calçamento e Urb. de Vias Públicas	492.000,00
1017	Construção de Fossas Séticas	50.000,00
1200	Pavimentação Asfáltica de Vias Públicas	320.000,00
1260	Construção de Quadras de Esporte	190.000,00
1270	Construção de Estádio e Campos de Futebol	110.000,00
1280	Aquisição e/ou Desapropriação de Imóveis	20.000,00
1290	Construção, Ref. e Ampl. de Creches e Pré Escolas	400.000,00
1310	Construção de Centro Administrativo	180.000,00
1320	Implantação do Projeto Água para Todos	300.000,00
1330	Construção e Recuperação de Praças	280.000,00
1340	Construção e Recup. de Mercado e Matadouro	80.000,00
1350	Ampliação da rede de Iluminação Pública	180.000,00
1360	Implantação e Equipação do SAMU	130.000,00
1370	Construção e Rec. de Pontes, Bueiros e Pass. Molhadas	110.000,00
1400	Programa Pró Infância	200.000,00
1420	Aquisição de Equipamentos e Mat. Permanentes	155.000,00
1430	Construção de Quadras em Unidades Escolares	380.000,00
1440	Aquisição de Veículo p/ Educação	300.000,00
1450	Aquisição de Veículos	170.000,00
1470	Reforma e Ampliação do Hospital	200.000,00
1480	Aquisição de Equipamentos p/ Creches e Pré Escolas	300.000,00
1490	Aplicação de Recursos da Indenização FUNDEF em Obras Equip. e Serv. da Educação	2.820.000,00
1500	Aplicação de Recursos da Indenização FUNDEF em Creches	480.000,00
1501	Aplicação de Recursos da Indenização FUNDEF em Aquisição de Transporte Escolar	400.000,00
1502	Aplicação de Recursos da Indenização FUNDEF em Const. Quadras em Unid. Escolares	300.000,00
1503	Construção de Lavanderia Pública	110.000,00
1504	CONST. DE SIST. DE ENERGIA FOTOVOLTAICA	200.000,00
2427	Programa Próteses Dentárias	35.000,00
9998	Reserva Regime Próprio do Servidor RPPS	955.000,00
Total		13.765.000,00

FRANCISCA DAS C. CORREIA SOUSA
PREFEITA MUNICIPAL
250.272.008-70

PM MURICI DOS PORTELAS
AV. LIRA PORTELA - CNPJ:01612596/0001-43
Orçamento Programa - Exercício de 2024

Page 1
Lei: , Data:

TABELA EXPLICATIVA - RELAÇÃO DE ATIVIDADES

Código	Discriminação	Valor
2001	Manut. da Admin. da Câmara Municipal	889.600,00
2003	Contribuições a Entidades	2.000,00
2004	Encargos com Assistência Jurídica	158.000,00
2005	Manut. dos Encargos Sociais ou Trabalhistas	117.800,00
2006	Administ. do Gabinete da Prefeita	357.000,00
2007	Contribuições com Associações	60.000,00
2008	Serviços de Assessoria	106.000,00
2009	Administração da Controladoria Municipal	105.040,00
2010	Manutenção da Sec. de Finanças	213.000,00
2011	Admin. do Setor Financeiro e Contabil	175.000,00
2012	Encargos com a Dívida Fundada Interna	712.000,00
2013	Contribuição ao PASEP	106.000,00
2014	Encargos com Precatórios Judiciais	206.000,00
2015	Manut. do Setor de Obras Públicas	897.940,00
2016	Manutenção dos Serviços de Limpeza Pública	183.000,00
2017	Administ. do Ensino Fundamental	803.000,00
2018	Incentivo ao Esporte, Desporto e Lazer	55.000,00
2019	Rem. Profissionais da Educação Infantil-Fundeb 70%	3.116.000,00
2020	Manutenção da Merenda Escolar	420.000,00
2021	Admin. do Ensino Jovens e Adultos - Fundeb 30%	173.000,00
2022	Programa Dinheiro Direto na Escola - PDDE	23.000,00
2023	Encargos com Salário Educação - QSE	160.000,00
2024	Manutenção do PNATE	200.000,00
2025	Outros Programas da Educação	60.000,00
2026	Rem. Profissionais do Ens. Fundamental - Fundeb 70%	10.840.000,00
2027	Administração do Ens. Fundamental - Fundeb 30%	1.704.000,00
2028	Administração da Secretaria de Agricultura	142.000,00
2029	Assistência e Incentivo à Produção Agrícola	24.000,00
2030	Manut. Admin. dos Serviços Públicos de Saúde	3.550.000,00
2031	Programa de Atenção Básica - PAB	1.810.000,00
2032	Programa de Agentes Comun. de Saúde-PACS	1.200.000,00
2033	Programa Saúde da Família - PSF	510.000,00
2034	Epidemiologia e Controle de Doenças - ECD	90.000,00
2035	Programa de Saúde Bucal-PSB	218.000,00
2036	Manut. do Programa Farmácia Básica	80.000,00
2037	Custeio dos Serviços de Atenção Primária	1.610.000,00
2041	Manutenção dos Serviços de Assistência Social	645.200,00
2044	Benefícios Eventuais e/ou Emergenciais	45.000,00
2046	Manutenção do Conselho Tutelar	134.000,00
2047	Outros Programas da Assist. Social	150.000,00
2052	Manut. da Sec. de Administração e Planejamento	1.742.000,00
2053	Manutenção da Sec. de Esporte	110.000,00
2054	Manutenção da Secretaria de Transportes	70.000,00
2055	Trabalho de Enfrentamento da Emergência de Saúde Pública	141.000,00
2056	Trabalho de Enfrentamento da Emergência de Saúde Pública	23.000,00
2057	Financiamento dos Serviços Assistenciais	225.000,00
2061	Programa Previne Brasil	50.000,00
2240	Promoção de Eventos Festivos, Culturais e Comemorativos	95.000,00
2290	Encargos com Unidade Mista de Saúde	38.000,00
2310	Índice de Gestão Descentralizada-Prog. Aux. Brasil	84.000,00
2320	Manutenção de Praças, Jardins e Outros Log. Públicos	46.000,00
2330	Manutenção do Mercado, Feiras e Matadouro Público	35.000,00

PM MURICI DOS PORTELAS
AV. LIRA PORTELA - CNPJ:01612596/0001-43
Orçamento Programa - Exercício de 2024

Page 2

Lei: , Data:

TABELA EXPLICATIVA - RELAÇÃO DE ATIVIDADES

Código	Discriminação	Valor
2340	Manutenção das Atividades do Setor de Cultura	289.000,00
2355	Manut. da Secretaria de Turismo e Meio Ambiente	134.500,00
2391	Encargos com a Eletrobras	121.000,00
2392	Realizacao de Concurso Publico	30.000,00
2393	Manut. do Fundo Munic. da Criança e Adolescente	131.000,00
2394	Manutencao do Sistema de Abastecimento Dágua	188.000,00
2395	Manutencao do Sistema de Iluminacao Pública	209.000,00
2396	Manutenção dos Serviços Telefonicos	13.000,00
2397	Encargos com a Junta de Serviço Militar	39.000,00
2398	Encargos com Publicações e Publicidade Oficial	72.000,00
2399	Convênios com Entidades Públicas	5.000,00
2403	Encargos com a Vigilancia Sanitaria	84.000,00
2404	Encargos com Parcelamento da Eletrobras	37.000,00
2410	Manutenção do NASF	187.000,00
2413	Implantação do CRAS VOLANTE	40.000,00
2414	Implantação de Coletivos PROJOVEM	35.000,00
2418	Serviços Administrativos	331.180,00
2419	Benefícios Previdenciários	1.733.600,00
2420	Cofinanciamento dos Serviços de Saúde	262.000,00
2421	Manutenção de Despesas Gerenciais Decorrentes de Contrato de Rateio	46.000,00
2422	Encargos com Parcelamento de FGTS	102.000,00
2423	Manutenção de Programas de Educação	533.000,00
2424	Serviço de Convivência e Fortalecimento de Vínculos (SCFV-PSB)	88.000,00
2425	Administração da Educacao Infantil - Fundeb 30%	264.000,00
2426	Programa Primeira Infancia no SUAS (Crianca Feliz)	152.000,00
2430	Rem. Profissionais do Ensino de Jovens e Adultos - Fundeb 70%	243.000,00
2431	Programa no Caminho do Saber	50.000,00
2433	Manutenção do Transporte Escolar	600.000,00
2434	Manutenção da Educação Infantil	259.000,00
2435	Manutenção da Educação de Jovens e Adultos	227.000,00
2436	Capacitação e Qualificação Junto ao Pró- Gestão	9.000,00
Total		41.223.860,00

FRANCISCA DAS C. CORREIA SOUSA
PREFEITA MUNICIPAL
250.272.008-70



PM MURICI DOS PORTELAS
AV. LIRA PORTELA - CNPJ:01612596/0001-43
Orçamento Programa - Exercício de 2024

Page 1

TABELA EXPLICATIVA - LEGISLAÇÃO DA RECEITA
(Inc. III, § 1º, Art.2º)

Lei: , Data:

Código	Discriminação	Fonte	Legislacao
1000.00.0.0.00	RECEITAS CORRENTES.		
1100.00.0.0.00	IMPOSTOS, TAXAS E CONTRIBUIÇÕES DE MELHORIA		
1110.00.0.0.00	IMPOSTOS		
1112.00.0.0.00	IMPOSTOS SOBRE O PATRIMÔNIO		
1112.50.0.0.00	IMPOSTO SOBRE A PROPRIEDADE PREDIAL E TERRITORIAL URBANA		
1112.50.0.1.00	IMPOSTO SOBRE A PROPRIEDADE PREDIAL E TERRITORIAL URBANA - P		ART.156, I C.F. DE 1988 E ART. 2º CODIGO TRIBUTARIO MUNICIPAL LEI 002/14
1112.50.0.2.00	IMPOSTO SOBRE A PROPRIEDADE PREDIAL E TERRITORIAL URBANA - M		ART.156, I C.F. DE 1988 E ART. 2º CODIGO TRIBUTARIO MUNICIPAL LEI 002/14
1112.52.0.0.00	IMPOSTO SOBRE TRANSMISSÃO "CAUSA MORTIS" E DOAÇÃO DE BENS E		
1112.52.0.1.00	IMPOSTO SOBRE TRANSMISSÃO "CAUSA MORTIS" E DOAÇÃO DE BENS E		ART.156, I C.F. DE 1988 E ART. 2º CODIGO TRIBUTARIO MUNICIPAL LEI 002/14
1112.52.0.2.00	IMPOSTO SOBRE TRANSMISSÃO "CAUSA MORTIS" E DOAÇÃO DE BENS E		ART.156, I C.F. DE 1988 E ART. 2º CODIGO TRIBUTARIO MUNICIPAL LEI 002/14
1112.53.0.0.00	IMPOSTOS SOBRE TRANSMISSÃO "INTER VIVOS" DE BENS IMÓVEIS E D		
1112.53.0.1.00	IMPOSTOS SOBRE TRANSMISSÃO "INTER VIVOS" DE BENS IMÓVEIS E D		ART.156, I C.F. DE 1988 E ART. 2º CODIGO TRIBUTARIO MUNICIPAL LEI 002/14
1112.53.0.2.00	IMPOSTOS SOBRE TRANSMISSÃO "INTER VIVOS" DE BENS IMÓVEIS E D		ART.156, I C.F. DE 1988 E ART. 2º CODIGO TRIBUTARIO MUNICIPAL LEI 002/14
1113.00.0.0.00	IMPOSTOS SOBRE A RENDA E PROVENTOS DE QUALQUER NATUREZA		
1113.03.0.0.00	IMPOSTO SOBRE A RENDA - RETIDO NA FONTE		
1113.03.1.0.00	IMPOSTO SOBRE A RENDA - RETIDO NA FONTE - TRABALHO		
1113.03.1.1.00	IMPOSTO SOBRE A RENDA - RETIDO NA FONTE - TRABALHO - PRINCIP		ART.158, I C.F. DE 1988
1114.00.0.0.00	IMPOSTOS SOBRE A PRODUÇÃO E CIRCULAÇÃO DE MERCADORIAS E SERV		
1114.51.0.0.00	IMPOSTOS SOBRE SERVIÇOS		
1114.51.1.0.00	IMPOSTO SOBRE SERVIÇOS DE QUALQUER NATUREZA - ISSQN		
1114.51.1.1.00	IMPOSTO SOBRE SERVIÇOS DE QUALQUER NATUREZA - ISSQN - PRINCI		ART.156, I C.F. DE 1988 E ART. 2º CODIGO TRIBUTARIO MUNICIPAL LEI 002/14
1119.00.0.0.00	OUTROS IMPOSTOS		



PM MURICI DOS PORTELAS
AV. LIRA PORTELA - CNPJ:01612596/0001-43

Orçamento Programa - Exercício de 2024

TABELA EXPLICATIVA - LEGISLAÇÃO DA RECEITA
(Inc. III, § 1º, Art.2º)

Page 2

Lei: , Data:

Codigo	Discriminação	Fonte	Legislacao
1119.99.0.0.00	OUTROS IMPOSTOS		
1119.99.0.1.00	OUTROS IMPOSTOS - PRINCIPAL		ART.156, I C.F. DE 1988 E ART. 2º CODIGO TRIBUTARIO MUNICIPAL LEI 002/14
1120.00.0.0.00	TAXAS		
1121.00.0.0.00	TAXAS PELO EXERCÍCIO DO PODER DE POLÍCIA		
1121.01.0.0.00	TAXAS DE INSPEÇÃO, CONTROLE E FISCALIZAÇÃO		
1121.01.0.1.00	TAXAS DE INSPEÇÃO, CONTROLE E FISCALIZAÇÃO - PRINCIPAL		ART. 2º CODIGO TRIBUTARIO MUNICIPAL LEI 002/14
1121.04.0.0.00	TAXA DE CONTROLE E FISCALIZAÇÃO AMBIENTAL		
1121.04.0.1.00	TAXA DE CONTROLE E FISCALIZAÇÃO AMBIENTAL - PRINCIPAL		ART. 2º CODIGO TRIBUTARIO MUNICIPAL LEI 002/14
1121.50.0.0.00	TAXA DE FISCALIZAÇÃO DE VIGILÂNCIA SANITÁRIA		
1121.50.0.1.00	TAXA DE FISCALIZAÇÃO DE VIGILÂNCIA SANITÁRIA - PRINCIPAL		ART. 2º CODIGO TRIBUTARIO MUNICIPAL LEI 002/14
1122.00.0.0.00	TAXAS PELA PRESTAÇÃO DE SERVIÇOS		
1122.01.0.0.00	TAXAS PELA PRESTAÇÃO DE SERVIÇOS EM GERAL		
1122.01.0.1.00	TAXAS PELA PRESTAÇÃO DE SERVIÇOS EM GERAL - PRINCIPAL		ART. 2º CODIGO TRIBUTARIO MUNICIPAL LEI 002/14
1130.00.0.0.00	CONTRIBUIÇÃO DE MELHORIA		
1131.00.0.0.00	CONTRIBUIÇÃO DE MELHORIA		
1131.99.0.0.00	OUTRAS CONTRIBUIÇÕES DE MELHORIA		
1131.99.0.1.00	OUTRAS CONTRIBUIÇÕES DE MELHORIA - PRINCIPAL		ART. 2º CODIGO TRIBUTARIO MUNICIPAL LEI 002/14
1200.00.0.0.00	CONTRIBUIÇÕES		
1210.00.0.0.00	CONTRIBUIÇÕES SOCIAIS		
1215.00.0.0.00	CONTRIBUIÇÕES PARA REGIMES PRÓPRIOS DE PREVIDÊNCIA E SISTEM		
1215.01.0.0.00	CONTRIBUIÇÃO DO SERVIDOR CIVIL		
1215.01.1.0.00	CONTRIBUIÇÃO DO SERVIDOR CIVIL ATIVO		
1215.01.1.1.00	CONTRIBUIÇÃO DO SERVIDOR CIVIL ATIVO - PRINCIPAL		LEI MUNICIPAL Nº 035 DE 15/09/2013
1215.01.1.1.01	CONTRIBUIÇÃO DO SERVIDOR CIVIL ATIVO - CÂMARA		LEI MUNICIPAL Nº 035 DE 15/09/2013
1215.01.1.2.00	CONTRIBUIÇÃO DO SERVIDOR CIVIL ATIVO - MULTAS E JUROS DE MOR		LEI MUNICIPAL Nº 035 DE 15/09/2013
1215.01.2.0.00	CONTRIBUIÇÃO DO SERVIDOR CIVIL INATIVO		



PM MURICI DOS PORTELAS
AV. LIRA PORTELA - CNPJ:01612596/0001-43

Orçamento Programa - Exercício de 2024

TABELA EXPLICATIVA - LEGISLAÇÃO DA RECEITA
(Inc. III, § 1º, Art.2º)

Page 3

Lei: , Data:

Codigo	Discriminação	Fonte	Legislacao
1215.01.2.1.00	CONTRIBUIÇÃO DO SERVIDOR CIVIL INATIVO - PRINCIPAL		LEI MUNICIPAL Nº 035 DE 15/09/2013
1215.01.3.0.00	CONTRIBUIÇÃO DO SERVIDOR CIVIL - PENSIONISTAS		
1215.01.3.1.00	CONTRIBUIÇÃO DO SERVIDOR CIVIL - PENSIONISTAS - PRINCIPAL		LEI MUNICIPAL Nº 035 DE 15/09/2013
1240.00.0.0.00	CONTRIBUIÇÃO PARA O CUSTEIO DO SERVIÇO DE ILUMINAÇÃO PÚBLICA		
1241.00.0.0.00	CONTRIBUIÇÃO PARA O CUSTEIO DO SERVIÇO DE ILUMINAÇÃO PÚBLICA		
1241.50.0.0.00	CONTRIBUIÇÃO PARA O CUSTEIO DO SERVIÇO DE ILUMINAÇÃO PÚBLICA		
1241.50.0.1.00	CONTRIBUIÇÃO PARA O CUSTEIO DO SERVIÇO DE ILUMINAÇÃO PÚBLICA		LEI MUNICIPAL Nº 128 DE 04/03/2013
1300.00.0.0.00	RECEITA PATRIMONIAL		
1310.00.0.0.00	EXPLORAÇÃO DO PATRIMÔNIO IMOBILIÁRIO DO ESTADO		
1311.00.0.0.00	EXPLORAÇÃO DO PATRIMÔNIO IMOBILIÁRIO DO ESTADO		
1311.01.0.0.00	ALUGUÉIS, ARRENDAMENTOS, FOROS, LAUDÉMIOS, TARIFAS DE OCUPAC		
1311.01.2.0.00	FOROS, LAUDÉMIOS E TARIFAS DE OCUPAÇÃO		
1311.01.2.1.00	FOROS, LAUDÉMIOS E TARIFAS DE OCUPAÇÃO - PRINCIPAL		ART.156, I C.F. DE 1988 E ART. 2º CODIGO TRIBUTARIO MUNICIPAL LEI 002/14
1320.00.0.0.00	VALORES MOBILIÁRIOS		
1321.00.0.0.00	JUROS E CORREÇÕES MONETÁRIAS		
1321.01.0.0.00	REMUNERAÇÃO DE DEPÓSITOS BANCÁRIOS		
1321.01.0.1.01	REMUNERAÇÃO DE DEPÓSITOS BANCÁRIOS - REC. IMPOSTOS		ART.164 §3 da C.F. DE 1988
1321.01.0.1.02	REMUNERAÇÃO DE DEPÓSITOS BANCÁRIOS - FEP		ART.164 §3 da C.F. DE 1988
1321.01.0.1.03	REMUNERAÇÃO DE DEPÓSITOS BANCÁRIOS - BÔNUS PRE-SAL		ART.164 §3 da C.F. DE 1988
1321.01.0.1.04	REMUNERAÇÃO DE DEPÓSITOS BANCÁRIOS - QSE		ART.164 §3 da C.F. DE 1988
1321.01.0.1.05	REMUNERAÇÃO DE DEPÓSITOS BANCÁRIOS - MERENDA		ART.164 §3 da C.F. DE 1988
1321.01.0.1.06	REMUNERAÇÃO DE DEPÓSITOS BANCÁRIOS - PDDE		ART.164 §3 da C.F. DE 1988
1321.01.0.1.07	REMUNERAÇÃO DE DEPÓSITOS BANCÁRIOS - PNAT		ART.164 §3 da C.F. DE 1988
1321.01.0.1.08	REMUNERAÇÃO DE DEPÓSITOS BANCÁRIOS - OUTROS FNDE		ART.164 §3 DA C.F. DE 1988



PM MURICI DOS PORTELAS
AV. LIRA PORTELA - CNPJ:01612596/0001-43

Orçamento Programa - Exercício de 2024

TABELA EXPLICATIVA - LEGISLAÇÃO DA RECEITA
(Inc. III, § 1º, Art.2º)

Page 4
Lei: , Data:

Código	Discriminação	Fonte	Legislacao
1321.01.0.1.09	REMUNERAÇÃO DE DEPÓSITOS BANCÁRIOS - CONVÊNIO FEDERAL		ART.164 §3 da C.F. DE 1988
1321.01.0.1.10	REMUNERAÇÃO DE DEPÓSITOS BANCÁRIOS - CONVÊNIO ESTADUAL		ART.164 §3 da C.F. DE 1988
1321.01.0.1.11	REMUNERAÇÃO DE DEPÓSITOS BANCÁRIOS - CONV. EDUC. FEDERAL		ART.164 §3 da C.F. DE 1988
1321.01.0.1.12	REMUNERAÇÃO DE DEPÓSITOS BANCÁRIOS - CONV. EDUC. ESTADUAL		ART.164 §3 da C.F. DE 1988
1321.01.0.1.13	REMUNERAÇÃO DE DEPÓSITOS BANCÁRIOS - REC. ESTADO EDUCAÇÃO		ART.164 §3 da C.F. DE 1988
1321.01.0.1.14	REMUNERAÇÃO DE DEPÓSITOS BANCÁRIOS - OUTROS REC VINC EDUC		ART.164 §3 da C.F. DE 1988
1321.01.0.1.15	REMUNERAÇÃO DE DEPÓSITOS BANCÁRIOS - FUNDEB		LEI Nº 11.494/2007
1321.01.0.1.16	REMUNERAÇÃO DE DEPÓSITOS BANCÁRIOS - BLOCO ASPS		ART.164 §3 DA C.F. DE 1988
1321.01.0.1.17	REMUNERAÇÃO DE DEPÓSITOS BANCÁRIOS - BLOCO ESTRUT. SAÚDE		ART.164 §3 da C.F. DE 1988
1321.01.0.1.18	REMUNERAÇÃO DE DEPÓSITOS BANCÁRIOS - BLOCO ASPS COVID19		ART.164 §3 da C.F. DE 1988
1321.01.0.1.19	REMUNERAÇÃO DE DEPÓSITOS BANCÁRIOS - BLOCO ESTRUT. COVID19		ART.164 §3 da C.F. DE 1988
1321.01.0.1.20	REMUNERAÇÃO DE DEPÓSITOS BANCÁRIOS - PACS		ART.164 §3 da C.F. DE 1988
1321.01.0.1.21	REMUNERAÇÃO DE DEPÓSITOS BANCÁRIOS - TRANSF. REC ESTADO		ART.164 §3 da C.F. DE 1988
1321.01.0.1.22	REMUNERAÇÃO DE DEPÓSITOS BANCÁRIOS -TRANSF. CONV. FED. SAÚDE		ART.164 §3 da C.F. DE 1988
1321.01.0.1.23	REMUNERAÇÃO DE DEPÓSITOS BANCÁRIOS -TRANSF. CONV. EST. SAUDE		ART.164 §3 da C.F. DE 1988
1321.01.0.1.24	REMUNERAÇÃO DE DEPÓSITOS BANCÁRIOS -TRANSF. FNAS		ART.164 §3 da C.F. DE 1988
1321.01.0.1.25	REMUNERAÇÃO DE DEPÓSITOS BANCÁRIOS -TRANSF. EST. ASSIST. SOC		ART.164 §3 da C.F. DE 1988
1321.01.0.1.26	REMUNERAÇÃO DE DEPÓSITOS BANCÁRIOS-TRANSF. CONV. ASSIST. SOC		ART.164 §3 da C.F. DE 1988
1321.01.0.1.27	REMUNERAÇÃO DE DEPÓSITOS BANCÁRIOS-OUTR REC. VINC ASSIST SOC		ART.164 §3 da C.F. DE 1988
1321.01.0.1.28	REMUNERAÇÃO DE DEPÓSITOS BANCÁRIOS - TRANSF ESP UNIÃO		ART.164 §3 da C.F. DE 1988



PM MURICI DOS PORTELAS
AV. LIRA PORTELA - CNPJ:01612596/0001-43

Orçamento Programa - Exercício de 2024

TABELA EXPLICATIVA - LEGISLAÇÃO DA RECEITA
(Inc. III, § 1º, Art.2º)

Page 5
Lei: , Data:

Código	Discriminação	Fonte	Legislacao
1321.01.0.1.29	REMUNERAÇÃO DE DEPÓSITOS BANCÁRIOS - TRANSF CFRM		ART.164 §3 da C.F. DE 1988
1321.01.0.1.30	REMUNERAÇÃO DE DEPÓSITOS BANCÁRIOS - TRANSF CFRH		ART.164 §3 da C.F. DE 1988
1321.01.0.1.31	REMUNERAÇÃO DE DEPÓSITOS BANCÁRIOS - TRANSF ESP. ESTADO		ART.164 §3 da C.F. DE 1988
1321.01.0.1.32	REMUNERAÇÃO DE DEPÓSITOS BANCÁRIOS - CIDE		ART.164 §3 da C.F. DE 1988
1321.01.0.1.33	REMUNERAÇÃO DE DEPÓSITOS BANCÁRIOS - COSIP		ART.164 §3 da C.F. DE 1988
1321.01.0.1.34	REMUNERAÇÃO DE DEPÓSITOS BANCÁRIOS - OPERAÇÃO DE CRÉDITO		ART.164 §3 da C.F. DE 1988
1321.01.0.1.35	REMUNERAÇÃO DE DEPÓSITOS BANCÁRIOS - REC. PROPRIOS SAÚDE		ART.164 §3 DA C.F. DE 1988
1321.01.0.1.36	REMUNERAÇÃO DE DEPÓSITOS BANCÁRIOS - REC. PROPRIOS FMAS		ART.164 §3 DA C.F. DE 1988
1321.01.0.1.37	REMUNERAÇÃO DE DEPÓSITOS BANCÁRIOS - PISO DOS ENFERMEIROS		
1321.04.0.0.00	REMUNERAÇÃO DOS RECURSOS DO REGIME PRÓPRIO DE PREVIDÊNCIA SO		
1321.04.0.1.00	REMUNERAÇÃO DOS RECURSOS DO REGIME PRÓPRIO DE PREVIDÊNCIA SO		LEI MUNICIPAL Nº 035 DE 15/09/2013
1321.04.0.1.00	REMUNERAÇÃO DOS RECURSOS DO REGIME PRÓPRIO DE PREVIDÊNCIA SO		LEI MUNICIPAL Nº 035 DE 15/09/2013
1600.00.0.0.00	RECEITA DE SERVIÇOS		
1610.00.0.0.00	SERVIÇOS ADMINISTRATIVOS E COMERCIAIS GERAIS		
1611.00.0.0.00	SERVIÇOS ADMINISTRATIVOS E COMERCIAIS GERAIS		
1611.02.0.0.00	INSCRIÇÃO EM CONCURSOS E PROCESSOS SELETIVOS		
1611.02.0.1.00	INSCRIÇÃO EM CONCURSOS E PROCESSOS SELETIVOS - PRINCIPAL		CODIGO TRIBUTARIO MUNICIPAL LEI Nº 002/2014.
1690.00.0.0.00	OUTROS SERVIÇOS		
1699.00.0.0.00	OUTROS SERVIÇOS		
1699.99.0.0.00	OUTROS SERVIÇOS		
1699.99.0.1.00	OUTROS SERVIÇOS - PRINCIPAL		CODIGO TRIBUTARIO MUNICIPAL LEI Nº 002/2014.
1700.00.0.0.00	TRANSFERÊNCIAS CORRENTES		
1710.00.0.0.00	TRANSFERÊNCIAS DA UNIÃO E DE SUAS ENTIDADES		
1711.00.0.0.00	TRANSFERÊNCIAS DECORRENTES DE PARTICIPAÇÃO NA RECEITA DA UNI		
1711.51.0.0.00	COTA-PARTE DO FUNDO DE PARTICIPAÇÃO DOS MUNICÍPIOS - FPM		

**PM MURICI DOS PORTELAS**

AV. LIRA PORTELA - CNPJ:01612596/0001-43

Orçamento Programa - Exercício de 2024

TABELA EXPLICATIVA - LEGISLAÇÃO DA RECEITA

(Inc. III, § 1º, Art.2º)

Page 6

Lei: , Data:

Codigo	Discriminação	Fonte	Legislacao
1711.51.1.0.00	COTA-PARTE DO FUNDO DE PARTICIPAÇÃO DOS MUNICÍPIOS - COTA ME		
1711.51.1.1.00	COTA-PARTE DO FUNDO DE PARTICIPAÇÃO DOS MUNICÍPIOS - COTA ME		ART. 159, I Alinea B da C.F. de 1988
1711.51.2.0.00	COTA-PARTE DO FUNDO DE PARTICIPAÇÃO DOS MUNICÍPIOS - COTAS E		
1711.51.2.1.00	COTA-PARTE DO FUNDO DE PARTICIPAÇÃO DOS MUNICÍPIOS - COTAS E		ART. 159, I Alinea D da C.F. de 1988
1711.52.0.0.00	COTA-PARTE DO IMPOSTO SOBRE A PROPRIEDADE TERRITORIAL RURAL		
1711.52.0.1.00	COTA-PARTE DO IMPOSTO SOBRE A PROPRIEDADE TERRITORIAL RURAL		ART. 158, II da C.F. de 1988
1712.00.0.0.00	TRANSFERÊNCIAS DAS COMPENSAÇÕES FINANCEIRAS PELA EXPLORAÇÃO		
1712.50.0.0.00	COTA-PARTE DA COMPENSAÇÃO FINANCEIRA PELA EXPLORAÇÃO DE RECU		
1712.50.0.1.00	COTA-PARTE DA COMPENSAÇÃO FINANCEIRA PELA EXPLORAÇÃO DE RECU		ART. 20 DA CF 1988
1712.51.0.0.00	COTA-PARTE DA COMPENSAÇÃO FINANCEIRA PELA EXPLORAÇÃO DE RECU		
1712.51.0.1.00	COTA-PARTE DA COMPENSAÇÃO FINANCEIRA PELA EXPLORAÇÃO DE RECU		Lei no 7.990, de 28 de dezembro de 1989
1712.52.0.0.00	COTA-PARTE DA COMPENSAÇÃO FINANCEIRA PELA PRODUÇÃO DE PETRÓL		
1712.52.4.0.00	COTA-PARTE DO FUNDO ESPECIAL DO PETRÓLEO – FEP		
1712.52.4.1.00	COTA-PARTE DO FUNDO ESPECIAL DO PETRÓLEO – FEP - PRINCIPAL		LEI Nº 9.478, DE 6 DE AGOSTO DE 1997
1712.53.0.0.00	COTA-PARTE DO BÔNUS DE ASSINATURA DE CONTRATO DE PARTILHA DE		
1712.53.0.1.00	COTA-PARTE DO BÔNUS DE ASSINATURA DE CONTRATO DE PARTILHA DE		LEI Nº 12.276, DE 30 DE JUNHO DE 2010
1712.99.0.0.00	OUTRAS TRANSFERÊNCIAS DECORRENTES DE COMPENSAÇÃO FINANCEIRA		
1712.99.0.1.00	OUTRAS TRANSFERÊNCIAS DECORRENTES DE COMPENSAÇÃO FINANCEIRA		ART. 20 DA CF 1988
1712.99.0.1.00	OUTRAS TRANSFERÊNCIAS DECORRENTES DE COMPENSAÇÃO FINANCEIRA		ART. 20 DA CF 1988
1713.00.0.0.00	TRANSFERÊNCIAS DE RECURSOS DO SISTEMA ÚNICO DE SAÚDE – SUS		
1713.50.0.0.00	TRANSFERÊNCIAS DE RECURSOS DO SISTEMA ÚNICO DE SAÚDE – SUS –		
1713.50.1.0.00	TRANSFERÊNCIAS DE RECURSOS DO BLOCO DE MANUTENÇÃO DAS AÇÕES		
1713.50.1.1.00	TRANSFERÊNCIAS DE RECURSOS DO BLOCO DE MANUTENÇÃO DAS AÇÕES		ART. 195 E 198 §1º DA C.F. DE 1988 E PORT. INTERMIN.163/2001 ART.2º, V, b anexo I
1713.50.1.1.01	TRANSF. DE RECURSOS ATENÇÃO PRIMÁRIA - CV19 - CORONAVIRUS		ART. 195 E 198 §1º DA C.F. DE 1988 E PORT. INTERMIN.163/2001 ART.2º, V, b anexo I

**PM MURICI DOS PORTELAS**

AV. LIRA PORTELA - CNPJ:01612596/0001-43

Orçamento Programa - Exercício de 2024

TABELA EXPLICATIVA - LEGISLAÇÃO DA RECEITA

(Inc. III, § 1º, Art.2º)

Page 7

Lei: , Data:

Codigo	Discriminação	Fonte	Legislacao
1713.50.1.1.02	TRANSF. DE RECURSOS ATENÇÃO PRIMÁRIA - INCENT FINANCEIRO APS		ART. 195 E 198 §1º DA C.F. DE 1988 E PORT. INTERMIN.163/2001 ART.2º, V, b anexo I
1713.50.1.1.03	TRANSF. DE REC. ATENÇÃO PRIMÁRIA - INCENT FIN APS CAP PONDER		ART. 195 E 198 §1º DA C.F. DE 1988 E PORT. INTERMIN.163/2001 ART.2º, V, b anexo I
1713.50.1.1.04	TRANSF DE REC DO BLOCO ATENÇÃO PRIMÁRIA - INCREM TEMPORÁRIO		ART. 195 E 198 §1º DA C.F. DE 1988 E PORT. INTERMIN.163/2001 ART.2º, V, b anexo I
1713.50.1.1.05	TRANSF. REC. ATENÇÃO PRIMÁRIA - AGENTE COMUNITÁRIO DE SAÚDE		ART. 195 E 198 §1º DA C.F. DE 1988 E PORT. INTERMIN.163/2001 ART.2º, V, b anexo I
1713.50.1.1.06	TRANSF REC DO BLOCO ATENÇÃO PRIMARIA- INCENT P/ AÇÕES ESTRAT		ART. 195 E 198 §1º DA C.F. DE 1988 E PORT. INTERMIN.163/2001 ART.2º, V, b anexo I
1713.50.1.1.07	TRANSF. DE RECURSOS DO BLOCO DE ATENÇÃO PRIMÁRIA - OUTRAS		ART. 195 E 198 §1º DA C.F. DE 1988 E PORT. INTERMIN.163/2001 ART.2º, V, b anexo I
1713.50.1.1.08	TRANSF. REC. BLOCO DE ATENÇÃO PRIMÁRIA - EMENDAS INDIVIDUAIS		ART. 195 E 198 §1º DA C.F. DE 1988 E PORT. INTERMIN.163/2001 ART.2º, V, b anexo I
1713.50.1.1.09	TRANSF. REC. BLOCO DE ATENÇÃO PRIMÁRIA - EMENDAS DE BANCADA		ART. 195 E 198 §1º DA C.F. DE 1988 E PORT. INTERMIN.163/2001 ART.2º, V, b anexo I
1713.50.1.1.10	TRANSF. REC. BLOCO DE ATENÇÃO PRIMÁRIA - EMENDA DE RELATORIA		ART. 195 E 198 §1º DA C.F. DE 1988 E PORT. INTERMIN.163/2001 ART.2º, V, b anexo I
1713.50.1.1.11	TRANSF. DE RECURSOS BLOCO DAS AÇÕES - PISO DOS ENFERMEIROS		
1713.50.2.0.00	TRANSFERÊNCIAS DE RECURSOS DO BLOCO DE MANUTENÇÃO DAS AÇÕES		
1713.50.2.1.00	TRANSFERÊNCIAS DE RECURSOS DO BLOCO DE MANUTENÇÃO DAS AÇÕES		ART. 195 E 198 §1º DA C.F. DE 1988 E PORT. INTERMIN.163/2001 ART.2º, V, b anexo I
1713.50.3.0.00	TRANSFERÊNCIAS DE RECURSOS DO BLOCO DE MANUTENÇÃO DAS AÇÕES		
1713.50.3.1.00	TRANSFERÊNCIAS DE RECURSOS DO BLOCO DE MANUTENÇÃO DAS AÇÕES		ART. 195 E 198 §1º DA C.F. DE 1988 E PORT. INTERMIN.163/2001 ART.2º, V, b anexo I
1713.50.4.0.00	TRANSFERÊNCIAS DE RECURSOS DO BLOCO DE MANUTENÇÃO DAS AÇÕES		
1713.50.4.1.01	TRANSF. REC. ASSISTÊNCIA FARMACÉUTICA - INSUMOS ESTRAT. APS		ART. 195 E 198 §1º DA C.F. DE 1988 E PORT. INTERMIN.163/2001 ART.2º, V, b anexo I



PM MURICI DOS PORTELAS
AV. LIRA PORTELA - CNPJ:01612596/0001-43

Orçamento Programa - Exercício de 2024

TABELA EXPLICATIVA - LEGISLAÇÃO DA RECEITA
(Inc. III, § 1º, Art.2º)

Page 8
Lei: , Data:

Código	Discriminação	Fonte	Legislacao
1713.50.4.1.02	TRANSF. REC. ASSISTÊNCIA FARMAC.- CV19 CORONAVIRUS(COVID-19)		ART. 195 E 198 §1º DA C.F. DE 1988 E PORT. INTERMIN.163/2001 ART.2º, V, b anexo I
1713.50.5.0.00	TRANSFERÊNCIAS DE RECURSOS DO BLOCO DE MANUTENÇÃO DAS AÇÕES		
1713.50.5.1.00	TRANSFERÊNCIAS DE RECURSOS DO BLOCO DE MANUTENÇÃO DAS AÇÕES		ART. 195 E 198 §1º DA C.F. DE 1988 E PORT. INTERMIN.163/2001 ART.2º, V, b anexo I
1713.50.9.0.00	TRANSFERÊNCIAS DE RECURSOS DO BLOCO DE MANUTENÇÃO DAS AÇÕES		
1713.50.9.1.00	TRANSFERÊNCIAS DE RECURSOS DO BLOCO DE MANUTENÇÃO DAS AÇÕES		ART. 195 E 198 §1º DA C.F. DE 1988 E PORT. INTERMIN.163/2001 ART.2º, V, b anexo I
1714.00.0.0.00	TRANSFERÊNCIAS DE RECURSOS DO FUNDO NACIONAL DO DESENVOLVIME		
1714.50.0.0.00	TRANSFERÊNCIAS DO SALÁRIO-EDUCAÇÃO		
1714.50.0.1.00	TRANSFERÊNCIAS DO SALÁRIO-EDUCAÇÃO - PRINCIPAL		ART. 212 §15 DA C.F. DE 1988 E PORT. INTERMIN.163/2001 ART.2º, V, b anexo I
1714.51.0.0.00	TRANSFERÊNCIAS DIRETAS DO FNDE REFERENTES AO PROGRAMA DINHEI		
1714.51.0.1.00	TRANSFERÊNCIAS DIRETAS DO FNDE REFERENTES AO PROGRAMA DINHEI		PORT. INTERMIN.163/2001 ART.2º, V, b anexo I e Lei nº 11.947 de 2009 art 22
1714.52.0.0.00	TRANSFERÊNCIAS REFERENTES AO PROGRAMA NACIONAL DE ALIMENTAÇÃ		
1714.52.0.1.00	TRANSFERÊNCIAS REFERENTES AO PROGRAMA NACIONAL DE ALIMENTAÇÃ		PORT. INTERMIN.163/2001 ART.2º, V, b anexo I e Lei nº 11.947 de 2009 art 1º ao 5º
1714.53.0.0.00	TRANSFERÊNCIAS REFERENTES AO PROGRAMA NACIONAL DE APOIO AO T		
1714.53.0.1.00	TRANSFERÊNCIAS REFERENTES AO PROGRAMA NACIONAL DE APOIO AO T		PORT. INTERMIN.163/2001 ART.2º, V, b anexo I e Lei nº 10.880/2004
1714.99.0.0.00	OUTRAS TRANSFERÊNCIAS DIRETAS DO FUNDO NACIONAL DO DESENVOLV		
1714.99.0.1.00	OUTRAS TRANSFERÊNCIAS DIRETAS DO FUNDO NACIONAL DO DESENVOLV		PORT. INTERMIN.163/2001 ART.2º, V, b anexo I e Resolucao FNDE
1715.00.0.0.00	TRANSFERÊNCIAS DE RECURSOS DE COMPLEMENTAÇÃO DA UNIÃO AO FUN		
1715.50.0.0.00	TRANSFERÊNCIAS DE RECURSOS DE COMPLEMENTAÇÃO DA UNIÃO AO FUN		
1715.50.0.1.00	TRANSFERÊNCIAS DE RECURSOS DE COMPLEMENTAÇÃO DA UNIÃO AO FUN		EC Nº 14, ART.60 ADCT - Lei 11.494/2007
1715.51.0.0.00	TRANSFERÊNCIAS DE RECURSOS DE COMPLEMENTAÇÃO DA UNIÃO AO FUN		
1715.51.0.1.00	TRANSFERÊNCIAS DE RECURSOS DE COMPLEMENTAÇÃO DA UNIÃO AO FUN		



PM MURICI DOS PORTELAS
AV. LIRA PORTELA - CNPJ:01612596/0001-43

Orçamento Programa - Exercício de 2024

TABELA EXPLICATIVA - LEGISLAÇÃO DA RECEITA
(Inc. III, § 1º, Art.2º)

Page 9
Lei: , Data:

Código	Discriminação	Fonte	Legislacao
			Lei nº 14.113, de 25 de dezembro de 2020
1715.52.0.0.00	TRANSFERÊNCIAS DE RECURSOS DE COMPLEMENTAÇÃO DA UNIÃO AO FUN		
1715.52.0.1.00	TRANSFERÊNCIAS DE RECURSOS DE COMPLEMENTAÇÃO DA UNIÃO AO FUN		Lei nº 14.113, de 25 de dezembro de 2020
1716.00.0.0.00	TRANSFERÊNCIAS DE RECURSOS DO FUNDO NACIONAL DE ASSISTÊNCIA		
1716.50.0.0.00	TRANSFERÊNCIAS DE RECURSOS DO FUNDO NACIONAL DE ASSISTÊNCIA		
1716.50.0.1.01	TRANSF. DE RECURSOS DO FNAS - PRIMEIRA INFANCIA NO SUAS		PORT. INTERMIN.163/2001 ART.2º, V, b anexo I e Lei nº 8742/93
1716.50.0.1.02	TRANSFERENCIAS DE RECURSOS DO FNAS - SCFV		PORT. INTERMIN.163/2001 ART.2º, V, b anexo I e Lei nº 8742/93
1716.50.0.1.03	TRANSFERÊNCIAS DE RECURSOS DO FNAS - IGD		PORT. INTERMIN.163/2001 ART.2º, V, b anexo I e Lei nº 8742/93
1716.50.0.1.04	TRANSFERÊNCIAS DE RECURSOS DO FNAS - PISO BASICO FIXO		PORT. INTERMIN.163/2001 ART.2º, V, b anexo I e Lei nº 8742/93
1716.50.0.1.05	TRANSFERÊNCIAS DE RECURSOS DO FNAS - BLOCO PSB		PORT. INTERMIN.163/2001 ART.2º, V, b anexo I e Lei nº 8742/93
1716.50.0.1.06	TRANSFERÊNCIAS DE RECURSOS DO FNAS - OUTRAS FNAS		PORT. INTERMIN.163/2001 ART.2º, V, b anexo I e Lei nº 8742/93
1717.00.0.0.00	TRANSFERÊNCIAS DE CONVÊNIO DA UNIÃO E DE SUAS ENTIDADES		
1717.51.0.0.00	TRANSFERÊNCIAS DE CONVÊNIO DA UNIÃO DESTINADAS A PROGRAMAS		
1717.51.0.1.00	TRANSFERÊNCIAS DE CONVÊNIO DA UNIÃO DESTINADAS A PROGRAMAS		ART. 159 DA CONSTITUIÇÃO FEDERAL
1717.99.0.0.00	OUTRAS TRANSFERÊNCIAS DE CONVÊNIO DA UNIÃO E DE SUAS ENTIDA		
1717.99.0.1.00	OUTRAS TRANSFERÊNCIAS DE CONVÊNIO DA UNIÃO E DE SUAS ENTIDA		ART. 159 DA CONSTITUIÇÃO FEDERAL
1719.00.0.0.00	OUTRAS TRANSFERÊNCIAS DE RECURSOS DA UNIÃO E DE SUAS ENTIDAD		
1719.56.0.0.00	TRANSFERÊNCIAS DECORRENTES DE DECISÃO JUDICIAL (PRECATÓRIOS)		
1719.56.0.1.00	TRANSFERÊNCIAS DECORRENTES DE DECISÃO JUDICIAL (PRECATÓRIOS)		Portaria STN 387, de 13 de Junho de 2019
1719.57.0.0.00	TRANSFERÊNCIA ESPECIAL DA UNIÃO		
1719.57.0.1.00	TRANSFERÊNCIA ESPECIAL DA UNIÃO - PRINCIPAL		ART. 166-A DA CONSTITUIÇÃO FEDERAL



PM MURICI DOS PORTELAS
AV. LIRA PORTELA - CNPJ:01612596/0001-43

Orçamento Programa - Exercício de 2024

TABELA EXPLICATIVA - LEGISLAÇÃO DA RECEITA
(Inc. III, § 1º, Art.2º)

Page 10
Lei: , Data:

Codigo	Discriminação	Fonte	Legislacao
1719.58.0.0.00	TRANSFERÊNCIA OBRIGATORIA DECORRENTE DA LEI COMPLEMENTAR Nº		
1719.58.0.1.00	TRANSFERÊNCIA OBRIGATORIA DECORRENTE DA LEI COMPLEMENTAR Nº		LEI COMPLEMENTAR Nº 176/2020
1719.99.0.0.00	OUTRAS TRANSFERÊNCIAS DE RECURSOS DA UNIÃO E DE SUAS ENTIDAD		
1719.99.0.0.01	OUT. TRANSF. DE REC. DA UNIÃO E DE SUAS ENT. AUDIO VISUAL		LC 195/2022 ART 5º
1719.99.0.0.02	OUT. TRANSF. DE REC. DA UNIÃO E DE SUAS ENT. SETOR CULT		LC 195/2022 ART. 8º
1719.99.0.1.00	OUTRAS TRANSFERÊNCIAS DE RECURSOS DA UNIÃO E DE SUAS ENTIDAD		Lei Complementar 123/2006
1719.99.0.1.00	OUTRAS TRANSFERÊNCIAS DE RECURSOS DA UNIÃO E DE SUAS ENTIDAD		CONSTITUIÇÃO FEDERAL DE 1988
1719.99.0.1.00	OUTRAS TRANSFERÊNCIAS DE RECURSOS DA UNIÃO E DE SUAS ENTIDAD		CONSTITUIÇÃO FEDERAL DE 1988
1719.99.0.1.00	OUTRAS TRANSFERÊNCIAS DE RECURSOS DA UNIÃO E DE SUAS ENTIDAD		CONSTITUIÇÃO FEDERAL DE 1988
1720.00.0.0.00	TRANSFERÊNCIAS DOS ESTADOS E DO DISTRITO FEDERAL E DE SUAS E		
1721.00.0.0.00	PARTICIPAÇÃO NA RECEITA DOS ESTADOS E DISTRITO FEDERAL		
1721.50.0.0.00	COTA-PARTE DO ICMS		
1721.50.0.1.00	COTA-PARTE DO ICMS - PRINCIPAL		ART. 158, IV da C.F. DE 1988
1721.51.0.0.00	COTA-PARTE DO IPVA		
1721.51.0.1.00	COTA-PARTE DO IPVA - PRINCIPAL		ART. 158, III da C.F. DE 1988
1721.52.0.0.00	COTA-PARTE DO IPI - MUNICÍPIOS		
1721.52.0.1.00	COTA-PARTE DO IPI - MUNICÍPIOS - PRINCIPAL		ART. 159, I §3º da C.F. de 1988
1721.53.0.0.00	COTA-PARTE DA CONTRIBUIÇÃO DE INTERVENÇÃO NO DOMÍNIO ECONÔMI		
1721.53.0.1.00	COTA-PARTE DA CONTRIBUIÇÃO DE INTERVENÇÃO NO DOMÍNIO ECONÔMI		C.F. Art.159, §4º e E.C. Nº 42 DE 19/12/2003
1723.00.0.0.00	TRANSFERÊNCIAS DE RECURSOS DO SISTEMA ÚNICO DE SAÚDE – SUS		
1723.50.0.0.00	TRANSFERÊNCIAS DE RECURSOS DO SISTEMA ÚNICO DE SAÚDE – SUS		
1723.50.0.1.00	TRANSFERÊNCIAS DE RECURSOS DO SISTEMA ÚNICO DE SAÚDE – SUS -		C.F 1988, ART.195 E PORTARIA STN Nº 06/18
1723.50.0.1.00	TRANSFERÊNCIAS DE RECURSOS DO SISTEMA ÚNICO DE SAÚDE – SUS -		C.F 1988, ART.195 E PORTARIA STN Nº 06/18
1724.00.0.0.00	TRANSFERÊNCIAS DE CONVÊNIO DOS ESTADOS E DF E DE SUAS ENTID		



PM MURICI DOS PORTELAS
AV. LIRA PORTELA - CNPJ:01612596/0001-43

Orçamento Programa - Exercício de 2024

TABELA EXPLICATIVA - LEGISLAÇÃO DA RECEITA
(Inc. III, § 1º, Art.2º)

Page 11
Lei: , Data:

Codigo	Discriminação	Fonte	Legislacao
1724.51.0.0.00	TRANSFERÊNCIAS DE CONVÊNIO DOS ESTADOS DESTINADAS A PROGRAM		
1724.51.0.1.00	TRANSFERÊNCIAS DE CONVÊNIO DOS ESTADOS DESTINADAS A PROGRAM		ART. 195 E 198 §1º DA C.F. DE 1988
1729.00.0.0.00	OUTRAS TRANSFERÊNCIAS DOS ESTADOS E DISTRITO FEDERAL		
1729.51.0.0.00	TRANSFERÊNCIAS DE ESTADOS DESTINADAS À ASSISTÊNCIA SOCIAL		
1729.51.0.1.00	TRANSFERÊNCIAS DE ESTADOS DESTINADAS À ASSISTÊNCIA SOCIAL -		ART. 158,159,195 E 198 §1º DA C.F. DE 1988
1729.51.0.1.00	TRANSFERÊNCIAS DE ESTADOS DESTINADAS À ASSISTÊNCIA SOCIAL -		ART. 158,159,195 E 198 §1º DA C.F. DE 1988
1729.99.0.0.00	OUTRAS TRANSFERÊNCIAS DOS ESTADOS E DF		
1729.99.0.1.00	OUTRAS TRANSFERÊNCIAS DOS ESTADOS E DF - PRINCIPAL		ART. 158,159,195 E 198 §1º DA C.F. DE 1988
1729.99.0.1.00	OUTRAS TRANSFERÊNCIAS DOS ESTADOS E DF - PRINCIPAL		ART. 158,159,195 E 198 §1º DA C.F. DE 1988
1729.99.0.1.00	OUTRAS TRANSFERÊNCIAS DOS ESTADOS E DF - PRINCIPAL		ART. 158,159,195 E 198 §1º DA C.F. DE 1988
1750.00.0.0.00	TRANSFERÊNCIAS DE OUTRAS INSTITUIÇÕES PÚBLICAS		
1751.00.0.0.00	TRANSFERÊNCIAS DE RECURSOS DO FUNDO DE MANUTENÇÃO E DESENVOL		
1751.50.0.0.00	TRANSFERÊNCIAS DE RECURSOS DO FUNDO DE MANUTENÇÃO E DESENVOL		
1751.50.0.1.00	TRANSFERÊNCIAS DE RECURSOS DO FUNDO DE MANUTENÇÃO E DESENVOL		Lei nº 14.113, de 25 de dezembro de 2020
1790.00.0.0.00	DEMAIS TRANSFERÊNCIAS CORRENTES		
1791.00.0.0.00	TRANSFERÊNCIAS DE PESSOAS FÍSICAS		
1791.99.0.0.00	OUTRAS TRANSFERÊNCIAS DE PESSOAS FÍSICAS		
1791.99.0.1.00	OUTRAS TRANSFERÊNCIAS DE PESSOAS FÍSICAS - PRINCIPAL		PORTARIA STN 710/2021.
1791.99.0.1.00	OUTRAS TRANSFERÊNCIAS DE PESSOAS FÍSICAS - PRINCIPAL		Constituição Federal, Lei nº 8.069 DE 1990.
1791.99.0.5.00	OUTRAS TRANSFERÊNCIAS DE PESSOAS FÍSICAS - MULTAS		Constituição Federal, Lei nº 8.069 DE 1990.
1900.00.0.0.00	OUTRAS RECEITAS CORRENTES		
1920.00.0.0.00	INDENIZAÇÕES, RESTITUIÇÕES E RESSARCIMENTOS		
1921.00.0.0.00	INDENIZAÇÕES		
1921.01.0.0.00	INDENIZAÇÕES POR DANOS CAUSADOS AO PATRIMÔNIO PÚBLICO		
1921.01.0.1.00	INDENIZAÇÕES POR DANOS CAUSADOS AO PATRIMÔNIO PÚBLICO - PRIN		Constituição Federal, Lei nº 8.069 DE 1990.



PM MURICI DOS PORTELAS
AV. LIRA PORTELA - CNPJ:01612596/0001-43

Orçamento Programa - Exercício de 2024

TABELA EXPLICATIVA - LEGISLAÇÃO DA RECEITA
(Inc. III, § 1º, Art.2º)

Page 12
Lei: , Data:

Código	Discriminação	Fonte	Legislacao
1921.99.0.0.00	OUTRAS INDENIZAÇÕES		
1921.99.0.1.00	OUTRAS INDENIZAÇÕES - PRINCIPAL		PORT. INTERMIN.163/2001 ART.2º, V, b anexo I
1922.00.0.0.00	RESTITUIÇÕES		
1922.99.0.0.00	OUTRAS RESTITUIÇÕES		
1922.99.0.1.00	OUTRAS RESTITUIÇÕES - PRINCIPAL		PORT. INTERMIN.163/2001 ART.2º, V, b anexo I
1990.00.0.0.00	DEMAIS RECEITAS CORRENTES		
1999.00.0.0.00	OUTRAS RECEITAS CORRENTES		
1999.03.0.0.00	COMPENSAÇÕES FINANCEIRAS ENTRE OS REGIMES DE PREVIDÊNCIA		
1999.03.0.1.00	COMPENSAÇÕES FINANCEIRAS ENTRE OS REGIMES DE PREVIDÊNCIA - P		Lei Municipal nº 035 de 15/09/2013
1999.99.0.0.00	OUTRAS RECEITAS		
1999.99.2.0.00	OUTRAS RECEITAS NÃO ARRECADADAS E NÃO PROJETADAS PELA RFB -		
1999.99.2.1.00	OUTRAS RECEITAS NÃO ARRECADADAS E NÃO PROJETADAS PELA RFB -		PORT. INTERMIN.163/2001 ART.2º, V, b anexo I
2000.00.0.0.00	RECEITAS DE CAPITAL		
2100.00.0.0.00	OPERAÇÕES DE CRÉDITO		
2110.00.0.0.00	OPERAÇÕES DE CRÉDITO - MERCADO INTERNO		
2119.00.0.0.00	OUTRAS OPERAÇÕES DE CRÉDITO - MERCADO INTERNO		
2119.99.0.0.00	OUTRAS OPERAÇÕES DE CRÉDITO - MERCADO INTERNO		
2119.99.0.1.00	OUTRAS OPERAÇÕES DE CRÉDITO - MERCADO INTERNO - PRINCIPAL		PORT. INTERMIN.163/2001 ART.2º, V, b anexo I
2200.00.0.0.00	ALIENAÇÃO DE BENS		
2210.00.0.0.00	ALIENAÇÃO DE BENS MÓVEIS		
2213.00.0.0.00	ALIENAÇÃO DE BENS MÓVEIS E SEMOVENTES		
2213.01.0.0.00	ALIENAÇÃO DE BENS MÓVEIS E SEMOVENTES		
2213.01.0.1.00	ALIENAÇÃO DE BENS MÓVEIS E SEMOVENTES - PRINCIPAL		CODIGO TRIBUTARIO MUNICIPAL LEI Nº 002/2014.
2220.00.0.0.00	ALIENAÇÃO DE BENS IMÓVEIS		
2221.00.0.0.00	ALIENAÇÃO DE BENS IMÓVEIS		
2221.01.0.0.00	ALIENAÇÃO DE BENS IMÓVEIS		
2221.01.0.1.00	ALIENAÇÃO DE BENS IMÓVEIS - PRINCIPAL		CODIGO TRIBUTARIO MUNICIPAL LEI Nº 002/2014.



PM MURICI DOS PORTELAS
AV. LIRA PORTELA - CNPJ:01612596/0001-43

Orçamento Programa - Exercício de 2024

TABELA EXPLICATIVA - LEGISLAÇÃO DA RECEITA
(Inc. III, § 1º, Art.2º)

Page 13
Lei: , Data:

Código	Discriminação	Fonte	Legislacao
2400.00.0.0.00	TRANSFERÊNCIAS DE CAPITAL		
2410.00.0.0.00	TRANSFERÊNCIAS DA UNIÃO E DE SUAS ENTIDADES		
2411.00.0.0.00	TRANSFERÊNCIAS DE RECURSOS DO SISTEMA ÚNICO DE SAÚDE - SUS		
2411.50.0.0.00	TRANSFERÊNCIAS DE RECURSOS DO SISTEMA ÚNICO DE SAÚDE - SUS -		
2411.50.9.0.00	TRANSFERÊNCIAS DE RECURSOS DO BLOCO DE MANUTENÇÃO DAS AÇÕES		
2411.50.9.1.00	TRANSFERÊNCIAS DE RECURSOS DO BLOCO DE MANUTENÇÃO DAS AÇÕES		ART. 195 E 198 §1º DA C.F. DE 1988 E PORT. INTERMIN.163/2001 ART.2º, V, b anexo I
2411.51.0.0.00	TRANSFERÊNCIAS DE RECURSOS DO SISTEMA ÚNICO DE SAÚDE - SUS -		
2411.51.1.0.00	TRANSFERÊNCIAS DE RECURSOS DO BLOCO DE ESTRUTURAÇÃO DA REDE		
2411.51.1.1.00	TRANSFERÊNCIAS DE RECURSOS DO BLOCO DE ESTRUTURAÇÃO DA REDE		ART. 195 E 198 §1º DA C.F. DE 1988 E PORT. INTERMIN.163/2001 ART.2º, V, b anexo I
2411.51.1.3.00	TRANSFERÊNCIAS DE RECURSOS DO BLOCO DE ESTRUTURAÇÃO DA REDE		ART. 195 E 198 §1º DA C.F. DE 1988 E PORT. INTERMIN.163/2001 ART.2º, V, b anexo I
2411.99.0.0.00	OUTRAS TRANSFERÊNCIAS DE RECURSOS DO SISTEMA ÚNICO DE SAÚDE		
2411.99.0.1.00	OUTRAS TRANSFERÊNCIAS DE RECURSOS DO SISTEMA ÚNICO DE SAÚDE		ART. 195 E 198 §1º DA C.F. DE 1988 E PORT. INTERMIN.163/2001 ART.2º, V, b anexo I
2412.00.0.0.00	TRANSFERÊNCIAS DE RECURSOS DO FUNDO NACIONAL DO DESENVOLVIME		
2412.50.0.0.00	TRANSFERÊNCIAS DE RECURSOS DESTINADOS A PROGRAMAS DE EDUCAÇÃ		
2412.50.1.0.00	TRANSFERÊNCIAS PARA O PROGRAMA DE APOIO AO TRANSPORTE ESCOLA		
2412.50.1.1.00	TRANSFERÊNCIAS PARA O PROGRAMA DE APOIO AO TRANSPORTE ESCOLA		Portaria STN/SOF nº 6 de 18/12/18 e Resolucao FNDE
2412.50.2.0.00	TRANSFERÊNCIAS PARA O PROGRAMA NACIONAL DE REESTRUTURAÇÃO E		
2412.50.2.1.00	TRANSFERÊNCIAS PARA O PROGRAMA NACIONAL DE REESTRUTURAÇÃO E		Portaria STN/SOF nº 6 de 18/12/18 e Resolucao FNDE
2412.50.9.0.00	OUTRAS TRANSFERÊNCIAS DESTINADAS A PROGRAMAS DE EDUCAÇÃO		
2412.50.9.1.00	OUTRAS TRANSFERÊNCIAS DESTINADAS A PROGRAMAS DE EDUCAÇÃO - P		Portaria STN/SOF nº 6 de 18/12/18 e Resolucao FNDE
2412.50.9.1.00	OUTRAS TRANSFERÊNCIAS DESTINADAS A PROGRAMAS DE EDUCAÇÃO - P		Portaria STN/SOF nº 6 de 18/12/18 e Resolucao FNDE
2412.50.9.3.00	OUTRAS TRANSFERÊNCIAS DESTINADAS A PROGRAMAS DE EDUCAÇÃO - D		Portaria STN/SOF nº 6 de 18/12/18 e Resolucao FNDE
2413.00.0.0.00	TRANSFERÊNCIAS DE RECURSOS DO FUNDO NACIONAL DE ASSISTÊNCIA		
2413.50.0.0.00	TRANSFERÊNCIAS DE RECURSOS DO FUNDO NACIONAL DE ASSISTÊNCIA		

**PM MURICI DOS PORTELAS**

AV. LIRA PORTELA - CNPJ:01612596/0001-43

Orçamento Programa - Exercício de 2024

TABELA EXPLICATIVA - LEGISLAÇÃO DA RECEITA

(Inc. III, § 1º, Art.2º)

Page 14

Lei: , Data:

Codigo	Discriminação	Fonte	Legislacao
2413.50.0.1.00	TRANSFERÊNCIAS DE RECURSOS DO FUNDO NACIONAL DE ASSISTÊNCIA		PORT. INTERMIN.163/2001 ART.2º, V, b anexo I e Lei nº 8742/93
2414.00.0.0.00	TRANSFERÊNCIAS DE CONVÊNIO DA UNIÃO E DE SUAS ENTIDADES		
2414.51.0.0.00	TRANSFERÊNCIAS DE CONVÊNIO DA UNIÃO DESTINADAS A PROGRAMAS		
2414.51.0.1.00	TRANSFERÊNCIAS DE CONVÊNIO DA UNIÃO DESTINADAS A PROGRAMAS		CONSTITUIÇÃO FEDERAL DE 1988 ART 159
2414.52.0.0.00	TRANSFERÊNCIAS DE CONVÊNIO DA UNIÃO DESTINADAS A PROGRAMAS		
2414.52.0.1.00	TRANSFERÊNCIAS DE CONVÊNIO DA UNIÃO DESTINADAS A PROGRAMAS		CONSTITUIÇÃO FEDERAL DE 1988 ART 159
2414.53.0.0.00	TRANSFERÊNCIAS DE CONVÊNIO DA UNIÃO DESTINADAS A PROGRAMAS		
2414.53.0.1.00	TRANSFERÊNCIAS DE CONVÊNIO DA UNIÃO DESTINADAS A PROGRAMAS		CONSTITUIÇÃO FEDERAL DE 1988 ART 159
2414.54.0.0.00	TRANSFERÊNCIAS DE CONVÊNIO DA UNIÃO DESTINADAS A PROGRAMAS		
2414.54.0.1.00	TRANSFERÊNCIAS DE CONVÊNIO DA UNIÃO DESTINADAS A PROGRAMAS		CONSTITUIÇÃO FEDERAL DE 1988 ART 159
2419.00.0.0.00	OUTRAS TRANSFERÊNCIAS DE RECURSOS DA UNIÃO E DE SUAS ENTIDAD		
2419.99.0.0.00	OUTRAS TRANSFERÊNCIAS DE RECURSOS DA UNIÃO E DE SUAS ENTIDAD		
2419.99.0.1.00	OUTRAS TRANSFERÊNCIAS DE RECURSOS DA UNIÃO E DE SUAS ENTIDAD		CONSTITUIÇÃO FEDERAL DE 1988 ART 159
2419.99.0.1.00	OUTRAS TRANSFERÊNCIAS DE RECURSOS DA UNIÃO E DE SUAS ENTIDAD		CONSTITUIÇÃO FEDERAL DE 1988 ART 159
2420.00.0.0.00	TRANSFERÊNCIAS DOS ESTADOS E DO DISTRITO FEDERAL E DE SUAS E		
2422.00.0.0.00	TRANSFERÊNCIAS DE CONVÊNIO DOS ESTADOS E DF E DE SUAS ENTID		
2422.50.0.0.00	TRANSFERÊNCIAS DE CONVÊNIO DOS ESTADOS PARA O SISTEMA ÚNICO		
2422.50.0.1.00	TRANSFERÊNCIAS DE CONVÊNIO DOS ESTADOS PARA O SISTEMA ÚNICO		CONSTITUIÇÃO FEDERAL DE 1988 ART 158
2422.51.0.0.00	TRANSFERÊNCIAS DE CONVÊNIO DOS ESTADOS DESTINADAS A PROGRAM		
2422.51.0.1.00	TRANSFERÊNCIAS DE CONVÊNIO DOS ESTADOS DESTINADAS A PROGRAM		CONSTITUIÇÃO FEDERAL DE 1988 ART 158
2422.52.0.0.00	TRANSFERÊNCIAS DE CONVÊNIO DOS ESTADOS DESTINADAS A PROGRAM		
2422.52.0.1.00	TRANSFERÊNCIAS DE CONVÊNIO DOS ESTADOS DESTINADAS A PROGRAM		CONSTITUIÇÃO FEDERAL DE 1988 ART 158
2422.53.0.0.00	TRANSFERÊNCIAS DE CONVÊNIO DOS ESTADOS DESTINADAS A PROGRAM		
2422.53.0.1.00	TRANSFERÊNCIAS DE CONVÊNIO DOS ESTADOS DESTINADAS A PROGRAM		CONSTITUIÇÃO FEDERAL DE 1988 ART 158

**PM MURICI DOS PORTELAS**

AV. LIRA PORTELA - CNPJ:01612596/0001-43

Orçamento Programa - Exercício de 2024

TABELA EXPLICATIVA - LEGISLAÇÃO DA RECEITA

(Inc. III, § 1º, Art.2º)

Page 15

Lei: , Data:

Codigo	Discriminação	Fonte	Legislacao
2422.54.0.0.00	TRANSFERÊNCIAS DE CONVÊNIO DOS ESTADOS DESTINADAS A PROGRAM		
2422.54.0.1.00	TRANSFERÊNCIAS DE CONVÊNIO DOS ESTADOS DESTINADAS A PROGRAM		CONSTITUIÇÃO FEDERAL DE 1988 ART 158
2422.99.0.0.00	OUTRAS TRANSFERÊNCIAS DE CONVÊNIO DOS ESTADOS E DF E DE SUA		
2422.99.0.1.00	OUTRAS TRANSFERÊNCIAS DE CONVÊNIO DOS ESTADOS E DF E DE SUA		CONSTITUIÇÃO FEDERAL DE 1988 ART 158
2429.00.0.0.00	OUTRAS TRANSFERÊNCIAS DE RECURSOS DOS ESTADOS		
2429.99.0.0.00	OUTRAS TRANSFERÊNCIAS DE RECURSOS DOS ESTADOS		
2429.99.0.1.00	OUTRAS TRANSFERÊNCIAS DE RECURSOS DOS ESTADOS - PRINCIPAL		CONSTITUIÇÃO FEDERAL DE 1988 ART 158
7000.00.0.0.00	RECEITAS CORRENTES.		
7200.00.0.0.00	CONTRIBUIÇÕES		
7210.00.0.0.00	CONTRIBUIÇÕES SOCIAIS		
7215.00.0.0.00	CONTRIBUIÇÕES PARA REGIMES PRÓPRIOS DE PREVIDÊNCIA E SISTEM		
7215.02.0.0.00	CONTRIBUIÇÃO PATRONAL - SERVIDOR CIVIL		
7215.02.1.0.00	CONTRIBUIÇÃO PATRONAL - SERVIDOR CIVIL ATIVO		
7215.02.1.1.00	CONTRIBUIÇÃO PATRONAL - SERVIDOR CIVIL ATIVO - PRINCIPAL		Lei Municipal nº 035 de 15/09/2013
7215.02.1.1.00	CONTRIBUIÇÃO PATRONAL - SERVIDOR CIVIL ATIVO - PRINCIPAL		Lei Municipal nº 035 de 15/09/2013
7215.02.1.1.01	CONTRIBUIÇÃO PATRONAL - SERVIDOR CIVIL ATIVO - CÂMARA		Lei Municipal nº 035 de 15/09/2013
7215.02.1.2.00	CONTRIBUIÇÃO PATRONAL - SERVIDOR CIVIL ATIVO - MULTAS E JURO		Lei Municipal nº 035 de 15/09/2013
7215.51.0.0.00	CONTRIBUIÇÃO PATRONAL - PARCELAMENTOS		
7215.51.1.0.00	CONTRIBUIÇÃO PATRONAL - SERVIDOR CIVIL ATIVO - PARCELAMENTOS		
7215.51.1.1.00	CONTRIBUIÇÃO PATRONAL - SERVIDOR CIVIL ATIVO - PARCELAMENTOS		Lei Municipal nº 035 de 15/09/2013
7215.51.1.2.00	CONTRIBUIÇÃO PATRONAL - SERVIDOR CIVIL ATIVO - PARCELAMENTOS		Lei Municipal nº 035 de 15/09/2013
9000.00.0.0.00	(R) DEDUÇÕES DA RECEITA		
9500.00.0.0.00	(R) DEDUÇÕES DO FUNDEB		
9510.00.0.0.00	(R) DEDUÇÕES DO FUNDEB		Portaria STN nº 48 de 31 de Janeiro de 2007



PM MURICI DOS PORTELAS

AV. LIRA PORTELA - CNPJ:01612596/0001-43

Orçamento Programa - Exercício de 2024

TABELA EXPLICATIVA - LEGISLAÇÃO DA RECEITA

(Inc. III, § 1º, Art.2º)

Page 16

Lei: , Data:

Codigo	Discriminação	Fonte	Legislacao
--------	---------------	-------	------------

FRANCISCA DAS C. CORREIA SOUSA
PREFEITA MUNICIPAL
250.272.008-70

PM MURICI DOS PORTELAS

AV. LIRA PORTELA - CNPJ:01612596/0001-43

Orçamento Programa - Exercício de 2024

DEMONSTRATIVO DA RECEITA E DESPESA SEGUNDO AS CATEGORIAS ECONOMICAS

(Inc.II, §1º, Art.2º)

Anexo 01

Page 1

Lei: , Data:

RECEITA	R\$	R\$
RECEITAS CORRENTES		
IMPOSTOS, TAXAS E CONTRIBUIÇÕES DE MELHORIA	1.164.000,00	
CONTRIBUIÇÕES	1.405.000,00	
RECEITA PATRIMONIAL	275.000,00	
RECEITA DE SERVIÇOS	62.000,00	
TRANSFERÊNCIAS CORRENTES	47.375.000,00	
OUTRAS RECEITAS CORRENTES	65.000,00	
CONTRIBUIÇÕES	1.675.780,00	
(R) DEDUÇÕES DO FUNDEB	-2.540.920,00	
SUB TOTAL		49.480.860,00
TOTAL		49.480.860,00
SUPERAVIT DO ORÇAMENTO CORRENTE		9.297.400,00
RECEITAS DE CAPITAL		
OPERAÇÕES DE CRÉDITO	415.000,00	
ALIENAÇÃO DE BENS	30.000,00	
TRANSFERÊNCIAS DE CAPITAL	5.183.000,00	
SUB TOTAL		5.628.000,00
TOTAL		14.925.400,00
RESUMO		
RECEITAS CORRENTES.	50.346.000,00	
RECEITAS CORRENTES.	1.675.780,00	
DEDUÇÕES DA RECEITA CORRENTE	-2.540.920,00	
RECEITAS DE CAPITAL	5.628.000,00	
TOTAL DE RECEITAS		55.108.860,00
TOTAL		55.108.860,00

DESPESA	R\$	R\$
DESPESAS CORRENTES		
PESSOAL E ENCARGOS SOCIAIS	26.791.200,00	
JUROS E ENCARGOS DA DÍVIDA	15.000,00	
OUTRAS DESPESAS CORRENTES	13.377.260,00	
SUB TOTAL		40.183.460,00
SUPERAVIT DO ORÇAMENTO CORRENTE		9.297.400,00
TOTAL		49.480.860,00
DESPESAS DE CAPITAL		
INVESTIMENTOS	13.014.400,00	
AMORTIZAÇÃO DA DÍVIDA	836.000,00	
SUB TOTAL		13.850.400,00
RESERVA DO RPPS		955.000,00
RESERVA DE CONTINGENCIA		120.000,00
TOTAL		14.925.400,00
RESUMO		
DESPESAS CORRENTES	40.183.460,00	
DESPESAS DE CAPITAL	13.850.400,00	
RESERVA DE CONTINGÊNCIA	1.075.000,00	
TOTAL DE DESPESA		55.108.860,00
TOTAL		55.108.860,00

PM MURICI DOS PORTELAS

AV. LIRA PORTELA - CNPJ:01612596/0001-43

Orçamento Programa - Exercício de 2024

DEMONSTRATIVO DA RECEITA E DESPESA SEGUNDO AS CATEGORIAS ECONOMICAS

(Inc.II, §1º, Art.2º)

Anexo 01

Page 2

Lei: , Data:

FRANCISCA DAS C. CORREIA SOUSA
PREFEITA MUNICIPAL
250.272.008-70

PM MURICI DOS PORTELAS
AV. LIRA PORTELA - CNPJ:01612596/0001-43

Anexo 02
Page 1

Orçamento Programa - Exercício de 2024
RECEITAS SEGUNDO AS CATEGORIAS ECONOMICAS

Lei : , Data:

Código	Especificação	F.R.-C.A.	Desdobramento	SubCategoria Fonte	Categoria Econômica
1000.00.0.0	RECEITAS CORRENTES.				50.346.000,00
1100.00.0.0	IMPOSTOS, TAXAS E CONTRIBUIÇÕES DE MELHORIA			1.164.000,00	
1110.00.0.0	IMPOSTOS			1.079.000,00	
1112.00.0.0	IMPOSTOS SOBRE O PATRIMÔNIO		67.000,00		
1112.50.0.0	IMPOSTO SOBRE A PROPRIEDADE PREDIAL E TERRITORIAL URBANA		41.000,00		
1112.50.0.1	IMPOSTO SOBRE A PROPRIEDADE PREDIAL E TERRITORIAL URBANA - P	1.500.00.999.000	40.000,00		
1112.50.0.2	IMPOSTO SOBRE A PROPRIEDADE PREDIAL E TERRITORIAL URBANA - M	1.500.00.999.000	1.000,00		
1112.52.0.0	IMPOSTO SOBRE TRANSMISSÃO "CAUSA MORTIS" E DOAÇÃO DE BENS E		13.000,00		
1112.52.0.1	IMPOSTO SOBRE TRANSMISSÃO "CAUSA MORTIS" E DOAÇÃO DE BENS E	1.500.00.999.000	12.000,00		
1112.52.0.2	IMPOSTO SOBRE TRANSMISSÃO "CAUSA MORTIS" E DOAÇÃO DE BENS E	1.500.00.999.000	1.000,00		
1112.53.0.0	IMPOSTOS SOBRE TRANSMISSÃO "INTER VIVOS" DE BENS IMÓVEIS E D		13.000,00		
1112.53.0.1	IMPOSTOS SOBRE TRANSMISSÃO "INTER VIVOS" DE BENS IMÓVEIS E D	1.500.00.999.000	12.000,00		
1112.53.0.2	IMPOSTOS SOBRE TRANSMISSÃO "INTER VIVOS" DE BENS IMÓVEIS E D	1.500.00.999.000	1.000,00		
1113.00.0.0	IMPOSTOS SOBRE A RENDA E PROVENTOS DE QUALQUER NATUREZA		700.000,00		
1113.03.0.0	IMPOSTO SOBRE A RENDA - RETIDO NA FONTE		700.000,00		
1113.03.1.0	IMPOSTO SOBRE A RENDA - RETIDO NA FONTE - TRABALHO		700.000,00		
1113.03.1.1	IMPOSTO SOBRE A RENDA - RETIDO NA FONTE - TRABALHO - PRINCIP	1.500.00.999.000	700.000,00		
1114.00.0.0	IMPOSTOS SOBRE A PRODUÇÃO E CIRCULAÇÃO DE MERCADORIAS E SERV		300.000,00		
1114.51.0.0	IMPOSTOS SOBRE SERVIÇOS		300.000,00		
1114.51.1.0	IMPOSTO SOBRE SERVIÇOS DE QUALQUER NATUREZA - ISSQN		300.000,00		
1114.51.1.1	IMPOSTO SOBRE SERVIÇOS DE QUALQUER NATUREZA - ISSQN - PRINCIP	1.500.00.999.000	300.000,00		
1119.00.0.0	OUTROS IMPOSTOS		12.000,00		
1119.99.0.0	OUTROS IMPOSTOS - PRINCIPAL		12.000,00		
1119.99.0.1	OUTROS IMPOSTOS - PRINCIPAL	1.500.00.999.000	12.000,00		
1120.00.0.0	TAXAS			80.000,00	
1121.00.0.0	TAXAS PELO EXERCÍCIO DO PODER DE POLÍCIA		44.000,00		
1121.01.0.0	TAXAS DE INSPEÇÃO, CONTROLE E FISCALIZAÇÃO		36.000,00		
1121.01.0.1	TAXAS DE INSPEÇÃO, CONTROLE E FISCALIZAÇÃO - PRINCIPAL	1.500.00.999.000	36.000,00		
1121.04.0.0	TAXA DE CONTROLE E FISCALIZAÇÃO AMBIENTAL		3.000,00		
1121.04.0.1	TAXA DE CONTROLE E FISCALIZAÇÃO AMBIENTAL - PRINCIPAL	1.500.00.999.000	3.000,00		
1121.50.0.0	TAXA DE FISCALIZAÇÃO DE VIGILÂNCIA SANITÁRIA		5.000,00		
1121.50.0.1	TAXA DE FISCALIZAÇÃO DE VIGILÂNCIA SANITÁRIA - PRINCIPAL	1.500.00.999.000	5.000,00		
1122.00.0.0	TAXAS PELA PRESTAÇÃO DE SERVIÇOS		36.000,00		
1122.01.0.0	TAXAS PELA PRESTAÇÃO DE SERVIÇOS EM GERAL		36.000,00		
1122.01.0.1	TAXAS PELA PRESTAÇÃO DE SERVIÇOS EM GERAL - PRINCIPAL	1.500.00.999.000	36.000,00		
1130.00.0.0	CONTRIBUIÇÃO DE MELHORIA			5.000,00	
1131.00.0.0	CONTRIBUIÇÃO DE MELHORIA		5.000,00		
1131.99.0.0	OUTRAS CONTRIBUIÇÕES DE MELHORIA		5.000,00		
1131.99.0.1	OUTRAS CONTRIBUIÇÕES DE MELHORIA - PRINCIPAL	1.500.00.999.000	5.000,00		
1200.00.0.0	CONTRIBUIÇÕES			1.405.000,00	
1210.00.0.0	CONTRIBUIÇÕES SOCIAIS			1.287.000,00	
1215.00.0.0	CONTRIBUIÇÕES PARA REGIMES PRÓPRIOS DE PREVIDÊNCIA E SISTEM		1.287.000,00		
1215.01.0.0	CONTRIBUIÇÃO DO SERVIDOR CIVIL		1.287.000,00		
1215.01.1.0	CONTRIBUIÇÃO DO SERVIDOR CIVIL ATIVO		1.211.000,00		
1215.01.1.1	CONTRIBUIÇÃO DO SERVIDOR CIVIL ATIVO - PRINCIPAL	1.800.00.999.000	1.210.000,00		
1215.01.1.2	CONTRIBUIÇÃO DO SERVIDOR CIVIL ATIVO - MULTAS E JUROS DE MOR	1.800.00.999.000	1.000,00		
1215.01.2.0	CONTRIBUIÇÃO DO SERVIDOR CIVIL INATIVO		75.000,00		

PM MURICI DOS PORTELAS
AV. LIRA PORTELA - CNPJ:01612596/0001-43

Anexo 02
Page 2

Orçamento Programa - Exercício de 2024
RECEITAS SEGUNDO AS CATEGORIAS ECONOMICAS

Lei : , Data:

Código	Especificação	F.R.-C.A.	Desdobramento	SubCategoria Fonte	Categoria Econômica
1215.01.2.1	CONTRIBUIÇÃO DO SERVIDOR CIVIL INATIVO - PRINCIPAL	1.800.00.999.000	75.000,00		
1215.01.3.0	CONTRIBUIÇÃO DO SERVIDOR CIVIL - PENSIONISTAS		1.000,00		
1215.01.3.1	CONTRIBUIÇÃO DO SERVIDOR CIVIL - PENSIONISTAS - PRINCIPAL	1.800.00.999.000	1.000,00		
1240.00.0.0	CONTRIBUIÇÃO PARA O CUSTEIO DO SERVIÇO DE ILUMINAÇÃO PÚBLICA			118.000,00	
1241.00.0.0	CONTRIBUIÇÃO PARA O CUSTEIO DO SERVIÇO DE ILUMINAÇÃO PÚBLICA		118.000,00		
1241.50.0.0	CONTRIBUIÇÃO PARA O CUSTEIO DO SERVIÇO DE ILUMINAÇÃO PÚBLICA		118.000,00		
1241.50.0.1	CONTRIBUIÇÃO PARA O CUSTEIO DO SERVIÇO DE ILUMINAÇÃO PÚBLICA	1.751.05.999.000	118.000,00		
1300.00.0.0	RECEITA PATRIMONIAL			275.000,00	
1310.00.0.0	EXPLORAÇÃO DO PATRIMÔNIO IMOBILIÁRIO DO ESTADO			12.000,00	
1311.00.0.0	EXPLORAÇÃO DO PATRIMÔNIO IMOBILIÁRIO DO ESTADO		12.000,00		
1311.01.0.0	ALUGUÉIS, ARRENDAMENTOS, FOROS, LAUDÊMIOS, TARIFAS DE OCUPAÇÃO		12.000,00		
1311.01.2.0	FOROS, LAUDÊMIOS E TARIFAS DE OCUPAÇÃO		12.000,00		
1311.01.2.1	FOROS, LAUDÊMIOS E TARIFAS DE OCUPAÇÃO - PRINCIPAL	1.500.00.999.000	12.000,00		
1320.00.0.0	VALORES MOBILIÁRIOS			263.000,00	
1321.00.0.0	JUROS E CORREÇÕES MONETÁRIAS		263.000,00		
1321.01.0.0	REMUNERAÇÃO DE DEPÓSITOS BANCÁRIOS		202.000,00		
1321.01.0.1	REMUNERAÇÃO DE DEPÓSITOS BANCÁRIOS - PRINCIPAL	1.500.00.300.000	12.000,00		
1321.01.0.1	REMUNERAÇÃO DE DEPÓSITOS BANCÁRIOS - PRINCIPAL	1.500.00.999.000	39.000,00		
1321.01.0.1	REMUNERAÇÃO DE DEPÓSITOS BANCÁRIOS - PRINCIPAL	1.540.01.230.000	20.000,00		
1321.01.0.1	REMUNERAÇÃO DE DEPÓSITOS BANCÁRIOS - PRINCIPAL	1.550.01.999.000	3.000,00		
1321.01.0.1	REMUNERAÇÃO DE DEPÓSITOS BANCÁRIOS - PRINCIPAL	1.551.01.999.000	1.000,00		
1321.01.0.1	REMUNERAÇÃO DE DEPÓSITOS BANCÁRIOS - PRINCIPAL	1.552.01.999.000	5.000,00		
1321.01.0.1	REMUNERAÇÃO DE DEPÓSITOS BANCÁRIOS - PRINCIPAL	1.553.01.999.000	5.000,00		
1321.01.0.1	REMUNERAÇÃO DE DEPÓSITOS BANCÁRIOS - PRINCIPAL	1.569.01.999.000	6.000,00		
1321.01.0.1	REMUNERAÇÃO DE DEPÓSITOS BANCÁRIOS - PRINCIPAL	1.570.01.999.000	5.000,00		
1321.01.0.1	REMUNERAÇÃO DE DEPÓSITOS BANCÁRIOS - PRINCIPAL	1.571.01.999.000	3.000,00		
1321.01.0.1	REMUNERAÇÃO DE DEPÓSITOS BANCÁRIOS - PRINCIPAL	1.575.01.999.000	3.000,00		
1321.01.0.1	REMUNERAÇÃO DE DEPÓSITOS BANCÁRIOS - PRINCIPAL	1.599.01.999.000	3.000,00		
1321.01.0.1	REMUNERAÇÃO DE DEPÓSITOS BANCÁRIOS - PRINCIPAL	1.600.02.999.000	18.000,00		
1321.01.0.1	REMUNERAÇÃO DE DEPÓSITOS BANCÁRIOS - PRINCIPAL	1.601.02.999.000	6.000,00		
1321.01.0.1	REMUNERAÇÃO DE DEPÓSITOS BANCÁRIOS - PRINCIPAL	1.602.02.999.000	1.000,00		
1321.01.0.1	REMUNERAÇÃO DE DEPÓSITOS BANCÁRIOS - PRINCIPAL	1.603.02.999.000	1.000,00		
1321.01.0.1	REMUNERAÇÃO DE DEPÓSITOS BANCÁRIOS - PRINCIPAL	1.604.02.999.000	3.000,00		
1321.01.0.1	REMUNERAÇÃO DE DEPÓSITOS BANCÁRIOS - PRINCIPAL	1.605.02.999.001	1.000,00		
1321.01.0.1	REMUNERAÇÃO DE DEPÓSITOS BANCÁRIOS - PRINCIPAL	1.621.02.999.000	3.000,00		
1321.01.0.1	REMUNERAÇÃO DE DEPÓSITOS BANCÁRIOS - PRINCIPAL	1.631.02.999.000	5.000,00		
1321.01.0.1	REMUNERAÇÃO DE DEPÓSITOS BANCÁRIOS - PRINCIPAL	1.632.02.999.000	2.000,00		
1321.01.0.1	REMUNERAÇÃO DE DEPÓSITOS BANCÁRIOS - PRINCIPAL	1.660.03.999.000	6.000,00		
1321.01.0.1	REMUNERAÇÃO DE DEPÓSITOS BANCÁRIOS - PRINCIPAL	1.661.03.999.000	3.000,00		
1321.01.0.1	REMUNERAÇÃO DE DEPÓSITOS BANCÁRIOS - PRINCIPAL	1.665.03.999.000	2.000,00		
1321.01.0.1	REMUNERAÇÃO DE DEPÓSITOS BANCÁRIOS - PRINCIPAL	1.669.03.999.000	2.000,00		
1321.01.0.1	REMUNERAÇÃO DE DEPÓSITOS BANCÁRIOS - PRINCIPAL	1.700.05.999.000	20.000,00		
1321.01.0.1	REMUNERAÇÃO DE DEPÓSITOS BANCÁRIOS - PRINCIPAL	1.701.05.999.000	3.000,00		
1321.01.0.1	REMUNERAÇÃO DE DEPÓSITOS BANCÁRIOS - PRINCIPAL	1.706.05.999.000	2.000,00		
1321.01.0.1	REMUNERAÇÃO DE DEPÓSITOS BANCÁRIOS - PRINCIPAL	1.708.05.999.000	1.000,00		
1321.01.0.1	REMUNERAÇÃO DE DEPÓSITOS BANCÁRIOS - PRINCIPAL	1.709.05.999.000	1.000,00		
1321.01.0.1	REMUNERAÇÃO DE DEPÓSITOS BANCÁRIOS - PRINCIPAL	1.710.05.999.000	2.000,00		
1321.01.0.1	REMUNERAÇÃO DE DEPÓSITOS BANCÁRIOS - PRINCIPAL	1.720.05.999.000	4.000,00		
1321.01.0.1	REMUNERAÇÃO DE DEPÓSITOS BANCÁRIOS - PRINCIPAL	1.721.05.999.000	2.000,00		
1321.01.0.1	REMUNERAÇÃO DE DEPÓSITOS BANCÁRIOS - PRINCIPAL	1.750.05.999.000	2.000,00		
1321.01.0.1	REMUNERAÇÃO DE DEPÓSITOS BANCÁRIOS - PRINCIPAL	1.751.05.999.000	5.000,00		
1321.01.0.1	REMUNERAÇÃO DE DEPÓSITOS BANCÁRIOS - PRINCIPAL	1.754.05.999.000	5.000,00		
1321.04.0.0	REMUNERAÇÃO DOS RECURSOS DO REGIME PRÓPRIO		61.000,00		

MURICI DOS PORTELAS - PI

LOA 2024

PM MURICI DOS PORTELAS
AV. LIRA PORTELA - CNPJ:01612596/0001-43

Anexo 02
Page 3

Orçamento Programa - Exercício de 2024
RECEITAS SEGUNDO AS CATEGORIAS ECONOMICAS

Lei: , Data:

Código	Especificação	F.R.-C.A.	Desdobramento	SubCategoria Fonte	Categoria Econômica
1321.04.0.1	DE PREVIDÊNCIA SO	1.800.00.999.000	60.000,00		
1321.04.0.1	REMUNERAÇÃO DOS RECURSOS DO REGIME PRÓPRIO DE PREVIDÊNCIA SO	1.802.00.999.000	1.000,00		
1600.00.0.0	RECEITA DE SERVIÇOS			62.000,00	
1610.00.0.0	SERVIÇOS ADMINISTRATIVOS E COMERCIAIS GERAIS			50.000,00	
1611.00.0.0	SERVIÇOS ADMINISTRATIVOS E COMERCIAIS GERAIS		50.000,00		
1611.02.0.0	INSCRIÇÃO EM CONCURSOS E PROCESSOS SELETIVOS		50.000,00		
1611.02.0.1	INSCRIÇÃO EM CONCURSOS E PROCESSOS SELETIVOS - PRINCIPAL	1.500.00.999.000	50.000,00		
1690.00.0.0	OUTROS SERVIÇOS			12.000,00	
1699.00.0.0	OUTROS SERVIÇOS		12.000,00		
1699.99.0.0	OUTROS SERVIÇOS		12.000,00		
1699.99.0.1	OUTROS SERVIÇOS - PRINCIPAL	1.500.00.999.000	12.000,00		
1700.00.0.0	TRANSFERÊNCIAS CORRENTES			47.375.000,00	
1710.00.0.0	TRANSFERÊNCIAS DA UNIÃO E DE SUAS ENTIDADES			33.102.000,00	
1711.00.0.0	TRANSFERÊNCIAS DECORRENTES DE PARTICIPAÇÃO NA RECEITA DA UNI		14.313.000,00		
1711.51.0.0	COTA-PARTE DO FUNDO DE PARTICIPAÇÃO DOS MUNICÍPIOS - FPM		14.309.400,00		
1711.51.1.0	COTA-PARTE DO FUNDO DE PARTICIPAÇÃO DOS MUNICÍPIOS - COTA ME		13.409.400,00		
1711.51.1.1	COTA-PARTE DO FUNDO DE PARTICIPAÇÃO DOS MUNICÍPIOS - COTA ME	1.500.00.999.000	13.409.400,00		
1711.51.2.0	COTA-PARTE DO FUNDO DE PARTICIPAÇÃO DOS MUNICÍPIOS - COTAS E		900.000,00		
1711.51.2.1	COTA-PARTE DO FUNDO DE PARTICIPAÇÃO DOS MUNICÍPIOS - COTAS E	1.500.00.999.000	900.000,00		
1711.52.0.0	COTA-PARTE DO IMPOSTO SOBRE A PROPRIEDADE TERRITORIAL RURAL		3.600,00		
1711.52.0.1	COTA-PARTE DO IMPOSTO SOBRE A PROPRIEDADE TERRITORIAL RURAL	1.500.00.999.000	3.600,00		
1712.00.0.0	TRANSFERÊNCIAS DAS COMPENSAÇÕES FINANCEIRAS PELA EXPLORAÇÃO		220.000,00		
1712.50.0.0	COTA-PARTE DA COMPENSAÇÃO FINANCEIRA PELA EXPLORAÇÃO DE RECU		15.000,00		
1712.50.0.1	COTA-PARTE DA COMPENSAÇÃO FINANCEIRA PELA EXPLORAÇÃO DE RECU	1.709.05.999.000	15.000,00		
1712.51.0.0	COTA-PARTE DA COMPENSAÇÃO FINANCEIRA PELA EXPLORAÇÃO DE RECU		15.000,00		
1712.51.0.1	COTA-PARTE DA COMPENSAÇÃO FINANCEIRA PELA EXPLORAÇÃO DE RECU	1.708.05.999.000	15.000,00		
1712.52.0.0	COTA-PARTE DA COMPENSAÇÃO FINANCEIRA PELA PRODUÇÃO DE PETRÓLEO		120.000,00		
1712.52.4.0	COTA-PARTE DO FUNDO ESPECIAL DO PETRÓLEO - FEP		120.000,00		
1712.52.4.1	COTA-PARTE DO FUNDO ESPECIAL DO PETRÓLEO - FEP - PRINCIPAL	1.720.05.999.000	120.000,00		
1712.53.0.0	COTA-PARTE DO BÔNUS DE ASSINATURA DE CONTRATO DE PARTILHA DE		40.000,00		
1712.53.0.1	COTA-PARTE DO BÔNUS DE ASSINATURA DE CONTRATO DE PARTILHA DE	1.721.05.999.000	40.000,00		
1712.99.0.0	OUTRAS TRANSFERÊNCIAS DECORRENTES DE COMPENSAÇÃO FINANCEIRA		30.000,00		
1712.99.0.1	OUTRAS TRANSFERÊNCIAS DECORRENTES DE COMPENSAÇÃO FINANCEIRA	1.635.02.999.000	20.000,00		
1712.99.0.1	OUTRAS TRANSFERÊNCIAS DECORRENTES DE COMPENSAÇÃO FINANCEIRA	1.721.05.999.000	10.000,00		
1713.00.0.0	TRANSFERÊNCIAS DE RECURSOS DO SISTEMA ÚNICO DE SAÚDE - SUS		5.780.000,00		
1713.50.0.0	TRANSFERÊNCIAS DE RECURSOS DO SISTEMA ÚNICO DE SAÚDE - SUS		5.780.000,00		
1713.50.1.0	TRANSFERÊNCIAS DE RECURSOS DO BLOCO DE MANUTENÇÃO DAS AÇÕES		5.511.000,00		
1713.50.1.1	TRANSFERÊNCIAS DE RECURSOS DO BLOCO DE MANUTENÇÃO DAS AÇÕES	1.600.02.999.000	750.000,00		
1713.50.1.1	TRANSFERÊNCIAS DE RECURSOS DO BLOCO DE MANUTENÇÃO DAS AÇÕES	1.600.02.999.000	835.000,00		
1713.50.1.1	TRANSFERÊNCIAS DE RECURSOS DO BLOCO DE MANUTENÇÃO DAS AÇÕES	1.600.02.999.000	1.860.000,00		
1713.50.1.1	TRANSFERÊNCIAS DE RECURSOS DO BLOCO DE MANUTENÇÃO DAS AÇÕES	1.602.02.999.000	60.000,00		
1713.50.1.1	TRANSFERÊNCIAS DE RECURSOS DO BLOCO DE MANUTENÇÃO DAS AÇÕES	1.604.02.999.000	1.207.000,00		
1713.50.1.1	TRANSFERÊNCIAS DE RECURSOS DO BLOCO DE MANUTENÇÃO DAS AÇÕES				

PM MURICI DOS PORTELAS
AV. LIRA PORTELA - CNPJ:01612596/0001-43

Anexo 02
Page 4

Orçamento Programa - Exercício de 2024
RECEITAS SEGUNDO AS CATEGORIAS ECONOMICAS

Lei: , Data:

Código	Especificação	F.R.-C.A.	Desdobramento	SubCategoria Fonte	Categoria Econômica
1713.50.2.0	TRANSFERÊNCIAS DE RECURSOS DO BLOCO DE MANUTENÇÃO DAS AÇÕES	1.605.02.999.001	799.000,00		
1713.50.2.1	TRANSFERÊNCIAS DE RECURSOS DO BLOCO DE MANUTENÇÃO DAS AÇÕES		20.000,00		
1713.50.2.1	TRANSFERÊNCIAS DE RECURSOS DO BLOCO DE MANUTENÇÃO DAS AÇÕES	1.600.02.999.000	20.000,00		
1713.50.3.0	TRANSFERÊNCIAS DE RECURSOS DO BLOCO DE MANUTENÇÃO DAS AÇÕES		160.000,00		
1713.50.3.1	TRANSFERÊNCIAS DE RECURSOS DO BLOCO DE MANUTENÇÃO DAS AÇÕES	1.600.02.999.000	160.000,00		
1713.50.4.0	TRANSFERÊNCIAS DE RECURSOS DO BLOCO DE MANUTENÇÃO DAS AÇÕES		68.000,00		
1713.50.4.1	TRANSFERÊNCIAS DE RECURSOS DO BLOCO DE MANUTENÇÃO DAS AÇÕES	1.600.02.999.000	68.000,00		
1713.50.5.0	TRANSFERÊNCIAS DE RECURSOS DO BLOCO DE MANUTENÇÃO DAS AÇÕES		1.000,00		
1713.50.5.1	TRANSFERÊNCIAS DE RECURSOS DO BLOCO DE MANUTENÇÃO DAS AÇÕES	1.600.02.999.000	1.000,00		
1713.50.9.0	TRANSFERÊNCIAS DE RECURSOS DO BLOCO DE MANUTENÇÃO DAS AÇÕES		20.000,00		
1713.50.9.1	TRANSFERÊNCIAS DE RECURSOS DO BLOCO DE MANUTENÇÃO DAS AÇÕES	1.600.02.999.000	20.000,00		
1714.00.0.0	TRANSFERÊNCIAS DE RECURSOS DO FUNDO NACIONAL DO DESENVOLV		723.000,00		
1714.50.0.0	TRANSFERÊNCIAS DO SALÁRIO-EDUCAÇÃO		157.000,00		
1714.50.0.1	TRANSFERÊNCIAS DO SALÁRIO-EDUCAÇÃO - PRINCIPAL	1.550.01.999.000	157.000,00		
1714.51.0.0	TRANSFERÊNCIAS DIRETAS DO FNDE REFERENTES AO PROGRAMA DINHEI		22.000,00		
1714.51.0.1	TRANSFERÊNCIAS DIRETAS DO FNDE REFERENTES AO PROGRAMA DINHEI	1.551.01.999.000	22.000,00		
1714.52.0.0	TRANSFERÊNCIAS REFERENTES AO PROGRAMA NACIONAL DE ALIMENTAÇÃO		295.000,00		
1714.52.0.1	TRANSFERÊNCIAS REFERENTES AO PROGRAMA NACIONAL DE ALIMENTAÇÃO	1.552.01.999.000	295.000,00		
1714.53.0.0	TRANSFERÊNCIAS REFERENTES AO PROGRAMA NACIONAL DE APOIO AO T		195.000,00		
1714.53.0.1	TRANSFERÊNCIAS REFERENTES AO PROGRAMA NACIONAL DE APOIO AO T	1.553.01.999.000	195.000,00		
1714.99.0.0	OUTRAS TRANSFERÊNCIAS DIRETAS DO FUNDO NACIONAL DO DESENVOLV		54.000,00		
1714.99.0.1	OUTRAS TRANSFERÊNCIAS DIRETAS DO FUNDO NACIONAL DO DESENVOLV	1.569.01.999.000	54.000,00		
1715.00.0.0	TRANSFERÊNCIAS DE RECURSOS DE COMPLEMENTAÇÃO DA UNIÃO AO FUN		6.900.000,00		
1715.50.0.0	TRANSFERÊNCIAS DE RECURSOS DE COMPLEMENTAÇÃO DA UNIÃO AO FUN		2.300.000,00		
1715.50.0.1	TRANSFERÊNCIAS DE RECURSOS DE COMPLEMENTAÇÃO DA UNIÃO AO FUN	1.542.01.230.000	2.300.000,00		
1715.51.0.0	TRANSFERÊNCIAS DE RECURSOS DE COMPLEMENTAÇÃO DA UNIÃO AO FUN		4.260.000,00		
1715.51.0.1	TRANSFERÊNCIAS DE RECURSOS DE COMPLEMENTAÇÃO DA UNIÃO AO FUN	1.541.01.230.000	4.260.000,00		
1715.52.0.0	TRANSFERÊNCIAS DE RECURSOS DE COMPLEMENTAÇÃO DA UNIÃO AO FUN		340.000,00		
1715.52.0.1	TRANSFERÊNCIAS DE RECURSOS DE COMPLEMENTAÇÃO DA UNIÃO AO FUN	1.543.01.999.000	340.000,00		
1716.00.0.0	TRANSFERÊNCIAS DE RECURSOS DO FUNDO NACIONAL DE ASSISTÊNCIA		603.000,00		
1716.50.0.0	TRANSFERÊNCIAS DE RECURSOS DO FUNDO NACIONAL DE ASSISTÊNCIA		603.000,00		
1716.50.0.1	TRANSFERÊNCIAS DE RECURSOS DO FUNDO NACIONAL DE ASSISTÊNCIA	1.660.03.999.000	603.000,00		
1717.00.0.0	TRANSFERÊNCIAS DE CONVÊNIO DA UNIÃO E DE SUAS ENTIDADES		100.000,00		
1717.51.0.0	TRANSFERÊNCIAS DE CONVÊNIO DA UNIÃO DESTINADAS A PROGRAMAS		50.000,00		
1717.51.0.1	TRANSFERÊNCIAS DE CONVÊNIO DA UNIÃO DESTINADAS A PROGRAMAS	1.570.01.999.000	50.000,00		
1717.99.0.0	OUTRAS TRANSFERÊNCIAS DE CONVÊNIO DA UNIÃO E DE SUAS ENTIDA		50.000,00		
1717.99.0.1	OUTRAS TRANSFERÊNCIAS DE CONVÊNIO DA UNIÃO E DE SUAS ENTIDA	1.700.05.999.000	50.000,00		
1719.00.0.0	OUTRAS TRANSFERÊNCIAS DE RECURSOS DA UNIÃO E DE SUAS ENTIDAD		4.463.000,00		
1719.56.0.0	TRANSFERÊNCIAS DECORRENTES DE DECISÃO JUDICIAL (PRECATÓRIOS)		4.000.000,00		
1719.56.0.1	TRANSFERÊNCIAS DECORRENTES DE DECISÃO JUDICIAL (PRECATÓRIOS)	1.544.01.999.000	4.000.000,00		

MURICI DOS PORTELAS - PI

LOA 2024

PM MURICI DOS PORTELAS
AV. LIRA PORTELA - CNPJ:01612596/0001-43

Anexo 02
Page 5

Orçamento Programa - Exercício de 2024
RECEITAS SEGUNDO AS CATEGORIAS ECONOMICAS

Lei: , Data:

Código	Especificação	F.R.-C.A.	Desdobramento	SubCategoria Fonte	Categoria Econômica
1719.57.0.0	TRANSFERÊNCIA ESPECIAL DA UNIÃO		98.000,00		
1719.57.0.1	TRANSFERÊNCIA ESPECIAL DA UNIÃO - PRINCIPAL	1.706.05.999.000	98.000,00		
1719.58.0.0	TRANSFERÊNCIA OBRIGATORIA DECORRENTE DA LEI COMPLEMENTAR Nº		12.000,00		
1719.58.0.1	TRANSFERÊNCIA OBRIGATORIA DECORRENTE DA LEI COMPLEMENTAR Nº	1.721.05.999.000	12.000,00		
1719.99.0.0	OUTRAS TRANSFERÊNCIAS DE RECURSOS DA UNIÃO E DE SUAS ENTIDADES		353.000,00		
1719.99.0.1	OUTRAS TRANSFERÊNCIAS DE RECURSOS DA UNIÃO E DE SUAS ENTIDADES	1.715.05.999.000	90.000,00		
1719.99.0.1	OUTRAS TRANSFERÊNCIAS DE RECURSOS DA UNIÃO E DE SUAS ENTIDADES	1.716.05.999.000	60.000,00		
1719.99.0.1	OUTRAS TRANSFERÊNCIAS DE RECURSOS DA UNIÃO E DE SUAS ENTIDADES	1.500.00.999.000	20.000,00		
1719.99.0.1	OUTRAS TRANSFERÊNCIAS DE RECURSOS DA UNIÃO E DE SUAS ENTIDADES	1.599.01.999.000	30.000,00		
1719.99.0.1	OUTRAS TRANSFERÊNCIAS DE RECURSOS DA UNIÃO E DE SUAS ENTIDADES	1.599.01.999.000	60.000,00		
1719.99.0.1	OUTRAS TRANSFERÊNCIAS DE RECURSOS DA UNIÃO E DE SUAS ENTIDADES	1.669.03.999.000	93.000,00		
1720.00.0.0	TRANSFERÊNCIAS DOS ESTADOS E DO DISTRITO FEDERAL E DE SUAS PARTICIPAÇÃO NA RECEITA DOS ESTADOS E DISTRITO FEDERAL		1.674.000,00	2.668.000,00	
1721.50.0.0	COTA-PARTE DO ICMS		1.200.000,00		
1721.50.0.1	COTA-PARTE DO ICMS - PRINCIPAL	1.500.00.999.000	1.200.000,00		
1721.51.0.0	COTA-PARTE DO IPVA		400.000,00		
1721.51.0.1	COTA-PARTE DO IPVA - PRINCIPAL	1.500.00.999.000	400.000,00		
1721.52.0.0	COTA-PARTE DO IPI - MUNICÍPIOS		5.000,00		
1721.52.0.1	COTA-PARTE DO IPI - MUNICÍPIOS - PRINCIPAL	1.500.00.999.000	5.000,00		
1721.53.0.0	COTA-PARTE DA CONTRIBUIÇÃO DE INTERVENÇÃO NO DOMÍNIO ECONÔMICO		69.000,00		
1721.53.0.1	COTA-PARTE DA CONTRIBUIÇÃO DE INTERVENÇÃO NO DOMÍNIO ECONÔMICO	1.750.05.999.000	69.000,00		
1723.00.0.0	TRANSFERÊNCIAS DE RECURSOS DO SISTEMA ÚNICO DE SAÚDE - SUS		492.000,00		
1723.50.0.0	TRANSFERÊNCIAS DE RECURSOS DO SISTEMA ÚNICO DE SAÚDE - SUS		492.000,00		
1723.50.0.1	TRANSFERÊNCIAS DE RECURSOS DO SISTEMA ÚNICO DE SAÚDE - SUS	1.621.02.999.000	200.000,00		
1723.50.0.1	TRANSFERÊNCIAS DE RECURSOS DO SISTEMA ÚNICO DE SAÚDE - SUS	1.621.02.999.000	292.000,00		
1724.00.0.0	TRANSFERÊNCIAS DE CONVÊNIO DOS ESTADOS E DF DE SUAS ENTIDADES		157.000,00		
1724.51.0.0	TRANSFERÊNCIAS DE CONVÊNIO DOS ESTADOS DESTINADAS A PROGRAMAS		157.000,00		
1724.51.0.1	TRANSFERÊNCIAS DE CONVÊNIO DOS ESTADOS DESTINADAS A PROGRAMAS	1.571.01.999.000	157.000,00		
1729.00.0.0	OUTRAS TRANSFERÊNCIAS DOS ESTADOS E DISTRITO FEDERAL		345.000,00		
1729.51.0.0	TRANSFERÊNCIAS DE ESTADOS DESTINADAS À ASSISTÊNCIA SOCIAL		177.000,00		
1729.51.0.1	TRANSFERÊNCIAS DE ESTADOS DESTINADAS À ASSISTÊNCIA SOCIAL	1.661.03.999.000	77.000,00		
1729.51.0.1	TRANSFERÊNCIAS DE ESTADOS DESTINADAS À ASSISTÊNCIA SOCIAL	1.669.03.999.000	100.000,00		
1729.99.0.0	OUTRAS TRANSFERÊNCIAS DOS ESTADOS E DF		168.000,00		
1729.99.0.1	OUTRAS TRANSFERÊNCIAS DOS ESTADOS E DF - PRINCIPAL	1.500.00.999.000	70.000,00		
1729.99.0.1	OUTRAS TRANSFERÊNCIAS DOS ESTADOS E DF - PRINCIPAL	1.576.01.999.000	70.000,00		
1729.99.0.1	OUTRAS TRANSFERÊNCIAS DOS ESTADOS E DF - PRINCIPAL	1.710.05.999.000	28.000,00		
1750.00.0.0	TRANSFERÊNCIAS DE OUTRAS INSTITUIÇÕES PÚBLICAS		11.530.000,00	11.530.000,00	
1751.00.0.0	TRANSFERÊNCIAS DE RECURSOS DO FUNDO DE MANUTENÇÃO E DESENVOLVIMENTO		11.530.000,00		
1751.50.0.0	TRANSFERÊNCIAS DE RECURSOS DO FUNDO DE MANUTENÇÃO E DESENVOLVIMENTO		11.530.000,00		
1751.50.0.1	TRANSFERÊNCIAS DE RECURSOS DO FUNDO DE MANUTENÇÃO E DESENVOLVIMENTO	1.540.01.230.000	11.530.000,00		
1790.00.0.0	DEMAIS TRANSFERÊNCIAS CORRENTES			75.000,00	
1791.00.0.0	TRANSFERÊNCIAS DE PESSOAS FÍSICAS		75.000,00		
1791.99.0.0	OUTRAS TRANSFERÊNCIAS DE PESSOAS FÍSICAS		75.000,00		
1791.99.0.1	OUTRAS TRANSFERÊNCIAS DE PESSOAS FÍSICAS				

PM MURICI DOS PORTELAS
AV. LIRA PORTELA - CNPJ:01612596/0001-43

Anexo 02
Page 6

Orçamento Programa - Exercício de 2024
RECEITAS SEGUNDO AS CATEGORIAS ECONOMICAS

Lei: , Data:

Código	Especificação	F.R.-C.A.	Desdobramento	SubCategoria Fonte	Categoria Econômica
	PRINCIPAL	1.500.00.999.000	60.000,00		
1791.99.0.1	OUTRAS TRANSFERÊNCIAS DE PESSOAS FÍSICAS - PRINCIPAL	1.759.05.999.000	10.000,00		
1791.99.0.5	OUTRAS TRANSFERÊNCIAS DE PESSOAS FÍSICAS - MULTAS	1.500.00.999.000	5.000,00		
1900.00.0.0	OUTRAS RECEITAS CORRENTES			65.000,00	
1920.00.0.0	INDENIZAÇÕES, RESTITUIÇÕES E RESSARCIMENTOS			50.000,00	
1921.00.0.0	INDENIZAÇÕES		40.000,00		
1921.01.0.0	INDENIZAÇÕES POR DANOS CAUSADOS AO PATRIMÔNIO PÚBLICO		30.000,00		
1921.01.0.1	INDENIZAÇÕES POR DANOS CAUSADOS AO PATRIMÔNIO PÚBLICO - PRINCIPAL	1.500.00.999.000	30.000,00		
1921.99.0.0	OUTRAS INDENIZAÇÕES		10.000,00		
1921.99.0.1	OUTRAS INDENIZAÇÕES - PRINCIPAL	1.500.00.999.000	10.000,00		
1922.00.0.0	RESTITUIÇÕES		10.000,00		
1922.99.0.0	OUTRAS RESTITUIÇÕES		10.000,00		
1922.99.0.1	OUTRAS RESTITUIÇÕES - PRINCIPAL	1.500.00.999.000	10.000,00		
1990.00.0.0	DEMAIS RECEITAS CORRENTES			15.000,00	
1999.00.0.0	OUTRAS RECEITAS CORRENTES		15.000,00		
1999.03.0.0	COMPENSAÇÕES FINANCEIRAS ENTRE OS REGIMES DE PREVIDÊNCIA		5.000,00		
1999.03.0.1	COMPENSAÇÕES FINANCEIRAS ENTRE OS REGIMES DE PREVIDÊNCIA - PRINCIPAL	1.800.00.999.000	5.000,00		
1999.99.0.0	OUTRAS RECEITAS		10.000,00		
1999.99.2.0	OUTRAS RECEITAS NÃO ARRECADADAS E NÃO PROJETADAS PELA RFB		10.000,00		
1999.99.2.1	OUTRAS RECEITAS NÃO ARRECADADAS E NÃO PROJETADAS PELA RFB - RECEITAS DE CAPITAL	1.500.00.999.000	10.000,00		
2000.00.0.0	OPERÇÕES DE CRÉDITO			415.000,00	5.628.000,00
2100.00.0.0	OPERÇÕES DE CRÉDITO - MERCADO INTERNO			415.000,00	
2110.00.0.0	OUTRAS OPERAÇÕES DE CRÉDITO - MERCADO INTERNO		415.000,00		
2119.00.0.0	OUTRAS OPERAÇÕES DE CRÉDITO - MERCADO INTERNO		415.000,00		
2119.99.0.0	OUTRAS OPERAÇÕES DE CRÉDITO - MERCADO INTERNO - PRINCIPAL	1.754.05.999.000	415.000,00		
2200.00.0.0	ALIEAÇÃO DE BENS			30.000,00	
2210.00.0.0	ALIEAÇÃO DE BENS MÓVEIS			20.000,00	
2213.00.0.0	ALIEAÇÃO DE BENS MÓVEIS E SEMOVENTES		20.000,00		
2213.01.0.0	ALIEAÇÃO DE BENS MÓVEIS E SEMOVENTES - PRINCIPAL	1.755.05.999.000	20.000,00		
2213.01.0.1	ALIEAÇÃO DE BENS MÓVEIS E SEMOVENTES - PRINCIPAL			10.000,00	
2220.00.0.0	ALIEAÇÃO DE BENS IMÓVEIS		10.000,00		
2221.00.0.0	ALIEAÇÃO DE BENS IMÓVEIS		10.000,00		
2221.01.0.0	ALIEAÇÃO DE BENS IMÓVEIS - PRINCIPAL	1.755.05.999.000	10.000,00		
2400.00.0.0	TRANSFERÊNCIAS DE CAPITAL			5.183.000,00	
2410.00.0.0	TRANSFERÊNCIAS DA UNIÃO E DE SUAS ENTIDADES			4.388.000,00	
2411.00.0.0	TRANSFERÊNCIAS DE RECURSOS DO SISTEMA ÚNICO DE SAÚDE - SUS		908.000,00		
2411.50.0.0	TRANSFERÊNCIAS DE RECURSOS DO SISTEMA ÚNICO DE SAÚDE - SUS		39.000,00		
2411.50.0.1	TRANSFERÊNCIAS DE RECURSOS DO BLOCO DE MANUTENÇÃO DAS AÇÕES		39.000,00		
2411.50.9.1	TRANSFERÊNCIAS DE RECURSOS DO BLOCO DE MANUTENÇÃO DAS AÇÕES	1.603.02.999.000	39.000,00		
2411.51.0.0	TRANSFERÊNCIAS DE RECURSOS DO SISTEMA ÚNICO DE SAÚDE - SUS		374.000,00		
2411.51.1.0	TRANSFERÊNCIAS DE RECURSOS DO BLOCO DE ESTRUTURAÇÃO DA REDE		374.000,00		
2411.51.1.1	TRANSFERÊNCIAS DE RECURSOS DO BLOCO DE ESTRUTURAÇÃO DA REDE	1.601.02.999.000	334.000,00		
2411.51.1.3	TRANSFERÊNCIAS DE RECURSOS DO BLOCO DE ESTRUTURAÇÃO DA REDE	1.603.02.999.000	40.000,00		
2411.99.0.0	OUTRAS TRANSFERÊNCIAS DE RECURSOS DO SISTEMA ÚNICO DE SAÚDE		495.000,00		
2411.99.0.1	OUTRAS TRANSFERÊNCIAS DE RECURSOS DO SISTEMA ÚNICO DE SAÚDE	1.631.02.999.000	495.000,00		

PM MURICI DOS PORTELAS
AV. LIRA PORTELA - CNPJ:01612596/0001-43

Anexo 02
Page 7

Orçamento Programa - Exercício de 2024
RECEITAS SEGUNDO AS CATEGORIAS ECONOMICAS

Lei: , Data:

Código	Especificação	F.R.-C.A.	Desdobramento	SubCategoria Fonte	Categoria Econômica
2412.00.0.0	TRANSFERÊNCIAS DE RECURSOS DO FUNDO NACIONAL DO DESENVOLVIME		610.000,00		
2412.50.0.0	TRANSFERÊNCIAS DE RECURSOS DESTINADOS A PROGRAMAS DE EDUCAÇÃO		610.000,00		
2412.50.1.0	TRANSFERÊNCIAS PARA O PROGRAMA DE APOIO AO TRANSPORTE ESCOLA		230.000,00		
2412.50.1.1	TRANSFERÊNCIAS PARA O PROGRAMA DE APOIO AO TRANSPORTE ESCOLA	1.570.01.999.000	230.000,00		
2412.50.2.0	TRANSFERÊNCIAS PARA O PROGRAMA NACIONAL DE REESTRUTURAÇÃO E		200.000,00		
2412.50.2.1	TRANSFERÊNCIAS PARA O PROGRAMA NACIONAL DE REESTRUTURAÇÃO E	1.570.01.999.000	200.000,00		
2412.50.9.0	OUTRAS TRANSFERÊNCIAS DESTINADAS A PROGRAMAS DE EDUCAÇÃO		180.000,00		
2412.50.9.1	OUTRAS TRANSFERÊNCIAS DESTINADAS A PROGRAMAS DE EDUCAÇÃO - P	1.570.01.999.000	50.000,00		
2412.50.9.3	OUTRAS TRANSFERÊNCIAS DESTINADAS A PROGRAMAS DE EDUCAÇÃO - D	1.599.01.999.000	30.000,00		
2413.00.0.0	TRANSFERÊNCIAS DE RECURSOS DO FUNDO NACIONAL DE ASSISTÊNCIA	1.570.01.999.000	100.000,00		
2413.50.0.0	TRANSFERÊNCIAS DE RECURSOS DO FUNDO NACIONAL DE ASSISTÊNCIA		98.000,00		
2413.50.0.1	TRANSFERÊNCIAS DE RECURSOS DO FUNDO NACIONAL DE ASSISTÊNCIA	1.665.03.999.000	98.000,00		
2414.00.0.0	TRANSFERÊNCIAS DE CONVÊNIO DA UNIÃO E DE SUAS ENTIDADES		1.645.000,00		
2414.51.0.0	TRANSFERÊNCIAS DE CONVÊNIO DA UNIÃO DESTINADAS A PROGRAMAS		395.000,00		
2414.51.0.1	TRANSFERÊNCIAS DE CONVÊNIO DA UNIÃO DESTINADAS A PROGRAMAS	1.570.01.999.000	395.000,00		
2414.52.0.0	TRANSFERÊNCIAS DE CONVÊNIO DA UNIÃO DESTINADAS A PROGRAMAS		450.000,00		
2414.52.0.1	TRANSFERÊNCIAS DE CONVÊNIO DA UNIÃO DESTINADAS A PROGRAMAS	1.700.05.999.000	450.000,00		
2414.53.0.0	TRANSFERÊNCIAS DE CONVÊNIO DA UNIÃO DESTINADAS A PROGRAMAS		500.000,00		
2414.53.0.1	TRANSFERÊNCIAS DE CONVÊNIO DA UNIÃO DESTINADAS A PROGRAMAS	1.700.05.999.000	500.000,00		
2414.54.0.0	TRANSFERÊNCIAS DE CONVÊNIO DA UNIÃO DESTINADAS A PROGRAMAS		300.000,00		
2414.54.0.1	TRANSFERÊNCIAS DE CONVÊNIO DA UNIÃO DESTINADAS A PROGRAMAS	1.700.05.999.000	300.000,00		
2419.00.0.0	OUTRAS TRANSFERÊNCIAS DE RECURSOS DA UNIÃO E DE SUAS ENTIDAD		1.127.000,00		
2419.99.0.0	OUTRAS TRANSFERÊNCIAS DE RECURSOS DA UNIÃO E DE SUAS ENTIDAD		1.127.000,00		
2419.99.0.1	OUTRAS TRANSFERÊNCIAS DE RECURSOS DA UNIÃO E DE SUAS ENTIDAD	1.599.01.999.000	47.000,00		
2419.99.0.1	OUTRAS TRANSFERÊNCIAS DE RECURSOS DA UNIÃO E DE SUAS ENTIDAD	1.700.05.999.000	1.080.000,00		
2420.00.0.0	TRANSFERÊNCIAS DOS ESTADOS E DO DISTRITO FEDERAL E DE SUAS E			795.000,00	
2422.00.0.0	TRANSFERÊNCIAS DE CONVÊNIO DOS ESTADOS E DF E DE SUAS ENTID		745.000,00		
2422.50.0.0	TRANSFERÊNCIAS DE CONVÊNIO DOS ESTADOS PARA O SISTEMA UNICO		298.000,00		
2422.50.0.1	TRANSFERÊNCIAS DE CONVÊNIO DOS ESTADOS PARA O SISTEMA UNICO	1.632.02.999.000	298.000,00		
2422.51.0.0	TRANSFERÊNCIAS DE CONVÊNIO DOS ESTADOS DESTINADAS A PROGRAM		30.000,00		
2422.51.0.1	TRANSFERÊNCIAS DE CONVÊNIO DOS ESTADOS DESTINADAS A PROGRAM	1.571.01.999.000	30.000,00		
2422.52.0.0	TRANSFERÊNCIAS DE CONVÊNIO DOS ESTADOS DESTINADAS A PROGRAM		100.000,00		
2422.52.0.1	TRANSFERÊNCIAS DE CONVÊNIO DOS ESTADOS DESTINADAS A PROGRAM	1.701.05.999.000	100.000,00		
2422.53.0.0	TRANSFERÊNCIAS DE CONVÊNIO DOS ESTADOS DESTINADAS A PROGRAM		100.000,00		
2422.53.0.1	TRANSFERÊNCIAS DE CONVÊNIO DOS ESTADOS DESTINADAS A PROGRAM	1.701.05.999.000	100.000,00		
2422.54.0.0	TRANSFERÊNCIAS DE CONVÊNIO DOS ESTADOS DESTINADAS A PROGRAM		100.000,00		
2422.54.0.1	TRANSFERÊNCIAS DE CONVÊNIO DOS ESTADOS DESTINADAS A PROGRAM	1.701.05.999.000	100.000,00		
2422.99.0.0	OUTRAS TRANSFERÊNCIAS DE CONVÊNIO DOS ESTADOS E DE E		117.000,00		
2422.99.0.1	OUTRAS TRANSFERÊNCIAS DE CONVÊNIO DOS ESTADOS E DE E	1.701.05.999.000	117.000,00		

PM MURICI DOS PORTELAS
AV. LIRA PORTELA - CNPJ:01612596/0001-43

Anexo 02
Page 8

Orçamento Programa - Exercício de 2024
RECEITAS SEGUNDO AS CATEGORIAS ECONOMICAS

Lei: , Data:

Código	Especificação	F.R.-C.A.	Desdobramento	SubCategoria Fonte	Categoria Econômica
2429.00.0.0	ESTADOS E DF E DE SUA				
2429.99.0.0	OUTRAS TRANSFERÊNCIAS DE RECURSOS DOS ESTADOS		50.000,00		
2429.99.0.1	OUTRAS TRANSFERÊNCIAS DE RECURSOS DOS ESTADOS	1.576.01.999.000	50.000,00		
9000.00.0.0	(R) DEDUÇÕES DA RECEITA				-2.540.920,00
9500.00.0.0	(R) DEDUÇÕES DO FUNDEB			-2.540.920,00	
9510.00.0.0	(R) DEDUÇÕES DO FUNDEB		-2.540.920,00		
9510.00.0.0	(R) DEDUÇÕES DO FUNDEB			-2.540.920,00	
9510.00.0.0	(R) DEDUÇÕES DO FUNDEB	1.500.00.999.000	-2.540.920,00		
Total das Receitas (exceto Intra-Orçamentárias)					53.433.080,00

7000.00.0.0	RECEITAS CORRENTES.				1.675.780,00
7200.00.0.0	CONTRIBUIÇÕES			1.675.780,00	
7210.00.0.0	CONTRIBUIÇÕES SOCIAIS				
7215.00.0.0	CONTRIBUIÇÕES PARA REGIMES PRÓPRIOS DE		1.675.780,00		
7215.02.0.0	CONTRIBUIÇÃO PATRONAL - SERVIDOR CIVIL		1.594.780,00		
7215.02.1.0	CONTRIBUIÇÃO PATRONAL - SERVIDOR CIVIL AT		1.594.780,00		
7215.02.1.1	CONTRIBUIÇÃO PATRONAL - SERVIDOR CIVIL AT	1.800.00.999.000	1.255.100,00		
7215.02.1.2	CONTRIBUIÇÃO PATRONAL - SERVIDOR CIVIL AT	1.802.00.999.000	339.180,00		
7215.02.1.0	CONTRIBUIÇÃO PATRONAL - SERVIDOR CIVIL AT	1.800.00.999.000	500,00		
7215.51.0.0	CONTRIBUIÇÃO PATRONAL - PARCELAMENTOS		81.000,00		
7215.51.1.0	CONTRIBUIÇÃO PATRONAL - SERVIDOR CIVIL AT		81.000,00		
7215.51.1.1	CONTRIBUIÇÃO PATRONAL - SERVIDOR CIVIL AT	1.800.00.999.000	80.000,00		
7215.51.1.2	CONTRIBUIÇÃO PATRONAL - SERVIDOR CIVIL AT	1.800.00.999.000	1.000,00		
Total das Receitas (Intra-Orçamentárias)					1.675.780,00

TOTALIZAÇÃO DAS RECEITAS POR CATEGORIA ECONOMICA

RECEITA CORRENTE 49.480.860,00

RECEITA DE CAPITAL 5.628.000,00

Total Geral das Receitas 55.108.860,00

FRANCISCA DAS C. CORREIA SOUSA
PREFEITA MUNICIPAL
250.272.008-70

PM MURICI DOS PORTELAS

AV. LIRA PORTELA - CNPJ:01612596/0001-43

Orçamento Programa - Exercício de 2024

Anexo 02

Page 1

NATUREZA DA DESPESA - CONSOLIDAÇÃO GERAL

Lei: , Data:

Código	Especificação	Elemento	Modalidade	Grupo	Categoria Econômica
30.00.00	DESPESAS CORRENTES				40.183.460,00
31.00.00	PESSOAL E ENCARGOS SOCIAIS			26.791.200,00	
31.71.00	TRANSFERÊNCIA A CONSÓRCIOS PÚBLICOS MEDIANTE CONTRATO DE RAT		13.000,00		
31.71.70	RATEIO PELA PARTICIPAÇÃO EM CONSÓRCIO PÚBLICO	13.000,00			
31.90.00	APLICAÇÕES DIRETAS		23.982.000,00		
31.90.01	APOSENTADORIAS DO RPPS, RESERVA REMUNERADA E REFORMAS DOS MI	1.650.000,00			
31.90.03	PENSÕES DO RPPS E DO MILITAR	81.600,00			
31.90.04	CONTRATAÇÃO POR TEMPO DETERMINADO	3.000,00			
31.90.11	VENCIMENTOS E VANTAGENS FIXAS - PESSOAL CIVIL	20.806.800,00			
31.90.13	OBRIGAÇÕES PATRONAIS	1.016.660,00			
31.90.16	OUTRAS DESPESAS VARIÁVEIS - PESSOAL CIVIL	66.000,00			
31.90.91	SENTENÇAS JUDICIAIS	216.000,00			
31.90.92	DESPESAS DE EXERCÍCIOS ANTERIORES	12.940,00			
31.90.94	INDENIZAÇÕES E RESTITUIÇÕES TRABALHISTAS	129.000,00			
31.91.00	APLICAÇÕES DIRETAS- INTRA-ORÇAMENTÁRIAS		2.796.200,00		
31.91.13	OBRIGAÇÕES PATRONAIS	2.796.200,00			
32.00.00	JUROS E ENCARGOS DA DÍVIDA			15.000,00	
32.90.00	APLICAÇÕES DIRETAS		15.000,00		
32.90.21	JUROS SOBRE A DÍVIDA POR CONTRATO	15.000,00			
33.00.00	OUTRAS DESPESAS CORRENTES			13.377.260,00	
33.50.00	TRANSFERÊNCIAS A INSTITUIÇÕES PRIVADAS SEM FINS LUCRATIVOS		62.000,00		
33.50.41	CONTRIBUIÇÕES	62.000,00			
33.70.00	TRANSFERÊNCIAS A INSTITUIÇÕES MULTIGOVERNAMENTAIS		20.000,00		
33.70.41	CONTRIBUIÇÕES	20.000,00			
33.71.00	TRANSFERÊNCIA A CONSÓRCIOS PÚBLICOS MEDIANTE CONTRATO DE RAT		10.000,00		
33.71.70	RATEIO PELA PARTICIPAÇÃO EM CONSÓRCIO PÚBLICO	10.000,00			
33.90.00	APLICAÇÕES DIRETAS		13.285.260,00		
33.90.08	OUTROS BENEFÍCIOS ASSISTENCIAIS DO SERVIDOR E DO MILITAR	33.000,00			
33.90.14	DIÁRIAS - CIVIL	330.300,00			
33.90.30	MATERIAL DE CONSUMO	5.316.000,00			
33.90.31	PREMIAÇÕES CULTURAIS, ARTÍSTICAS, CIENTÍFICAS, DESPORTIVAS E	61.000,00			
33.90.32	MATERIAL, BEM OU SERVIÇO PARA DISTRIBUIÇÃO GRATUITA	61.000,00			
33.90.33	PASSAGENS E DESPESAS COM LOCOMOÇÃO	49.000,00			
33.90.35	SERVIÇOS DE CONSULTORIA	160.000,00			
33.90.36	OUTROS SERVIÇOS DE TERCEIROS - PESSOA FÍSICA	1.962.800,00			
33.90.37	LOCAÇÃO DE MÃO-DE-OBRA	148.000,00			
33.90.39	OUTROS SERVIÇOS DE TERCEIROS - PESSOA JURÍDICA	4.871.840,00			
33.90.40	SERVIÇOS DE TECNOLOGIA DA INFORMAÇÃO E COMUNICAÇÃO - PJ	99.800,00			
33.90.41	CONTRIBUIÇÕES	25.000,00			
33.90.45	SUBVENÇÕES ECONÔMICAS	25.000,00			
33.90.47	OBRIGAÇÕES TRIBUTÁRIAS E CONTRIBUTIVAS	108.020,00			
33.90.48	OUTROS AUXÍLIOS FINANCEIROS A PESSOAS FÍSICAS	15.000,00			
33.90.86	COMPENSAÇÕES A REGIMES DE PREVIDÊNCIA	2.000,00			
33.90.92	DESPESAS DE EXERCÍCIOS ANTERIORES	15.500,00			
33.90.93	INDENIZAÇÕES E RESTITUIÇÕES	2.000,00			
40.00.00	DESPESAS DE CAPITAL				13.850.400,00
44.00.00	INVESTIMENTOS			13.014.400,00	
44.71.00	TRANSFERÊNCIA A CONSÓRCIOS PÚBLICOS MEDIANTE CONTRATO DE RAT		3.000,00		
44.71.70	RATEIO PELA PARTICIPAÇÃO EM CONSÓRCIO PÚBLICO	3.000,00			
44.90.00	APLICAÇÕES DIRETAS		13.011.400,00		
44.90.51	OBRAS E INSTALAÇÕES	9.120.400,00			
44.90.52	EQUIPAMENTOS E MATERIAL PERMANENTE	3.776.000,00			
44.90.61	AQUISIÇÃO DE IMÓVEIS	115.000,00			
46.00.00	AMORTIZAÇÃO DA DÍVIDA			836.000,00	
46.90.00	APLICAÇÕES DIRETAS		836.000,00		
46.90.71	PRINCIPAL DA DÍVIDA CONTRATUAL RESGATADO	836.000,00			
90.00.00	RESERVA DE CONTINGÊNCIA				1.075.000,00
99.00.00				1.075.000,00	

PM MURICI DOS PORTELAS

AV. LIRA PORTELA - CNPJ:01612596/0001-43

Orçamento Programa - Exercício de 2024

Anexo 02

Page 2

NATUREZA DA DESPESA - CONSOLIDAÇÃO GERAL

Lei: , Data:

Código	Especificação	Elemento	Modalidade	Grupo	Categoria Econômica
99.99.00	RESERVA DE CONTINGÊNCIA				
99.99.99	RESERVA DE CONTINGÊNCIA	1.075.000,00	1.075.000,00		
TOTAL					55.108.860,00

FRANCISCA DAS C. CORREIA SOUSA
PREFEITA MUNICIPAL
250.272.008-70

PM MURICI DOS PORTELAS

AV. LIRA PORTELA - CNPJ:01612596/0001-43

Orçamento Programa - Exercício de 2024

Anexo 02

Page 1

Lei: , Data:

NATUREZA DA DESPESA POR ORGÃO

PODER ORGÃO						
01 PODER LEGISLATIVO 01 CAMARA MUNICIPAL						
Código	Especificação	F.R.-C.A.	Elemento	Modalidade	Grupo	Categoria Econômica
3.0.00.00	DESPESAS CORRENTES					1.167.400,00
3.1.00.00	PESSOAL E ENCARGOS SOCIAIS				646.400,00	
3.1.90.00	APLICAÇÕES DIRETAS			618.200,00		
3.1.90.04	CONTRATAÇÃO POR TEMPO DETERMINADO	1.500.00.999.000	1.000,00			
3.1.90.11	VENCIMENTOS E VANTAGENS FIXAS - PESSOAL CIVIL	1.500.00.999.000	526.600,00			
3.1.90.13	OBRIGAÇÕES PATRONAIS	1.500.00.999.000	88.600,00			
3.1.90.92	DESPESAS DE EXERCÍCIOS ANTERIORES	1.500.00.999.000	1.000,00			
3.1.90.94	INDENIZAÇÕES E RESTITUIÇÕES TRABALHISTAS	1.500.00.999.000	1.000,00			
3.1.91.00	APLICAÇÕES DIRETAS- INTRA-ORÇAMENTÁRIAS			28.200,00		
3.1.91.13	OBRIGAÇÕES PATRONAIS	1.500.00.999.000	28.200,00			
3.3.00.00	OUTRAS DESPESAS CORRENTES				521.000,00	
3.3.50.00	TRANSFERÊNCIAS A INSTITUIÇÕES PRIVADAS SEM FINS LUCRATIVOS			2.000,00		
3.3.50.41	CONTRIBUIÇÕES	1.500.00.999.000	2.000,00			
3.3.90.00	APLICAÇÕES DIRETAS			519.000,00		
3.3.90.08	OUTROS BENEFÍCIOS ASSISTENCIAIS DO SERVIDOR E DO MILITAR	1.500.00.999.000	5.000,00			
3.3.90.14	DIÁRIAS - CIVIL	1.500.00.999.000	26.000,00			
3.3.90.30	MATERIAL DE CONSUMO	1.500.00.999.000	120.000,00			
3.3.90.33	PASSAGENS E DESPESAS COM LOCOMOÇÃO	1.500.00.999.000	1.000,00			
3.3.90.36	OUTROS SERVIÇOS DE TERCEIROS - PESSOA FÍSICA	1.500.00.999.000	48.800,00			
3.3.90.39	OUTROS SERVIÇOS DE TERCEIROS - PESSOA JURÍDICA	1.500.00.999.000	288.400,00			
3.3.90.40	SERVIÇOS DE TECNOLOGIA DA INFORMAÇÃO E COMUNICAÇÃO - PJ	1.500.00.999.000	27.800,00			
3.3.90.92	DESPESAS DE EXERCÍCIOS ANTERIORES	1.500.00.999.000	2.000,00			
4.0.00.00	DESPESAS DE CAPITAL					95.000,00
4.4.00.00	INVESTIMENTOS				95.000,00	
4.4.90.00	APLICAÇÕES DIRETAS			95.000,00		
4.4.90.51	OBRA E INSTALAÇÕES	1.500.00.999.000	50.000,00			
4.4.90.52	EQUIPAMENTOS E MATERIAL PERMANENTE	1.500.00.999.000	45.000,00			
TOTAL						1.262.400,00

PM MURICI DOS PORTELAS

AV. LIRA PORTELA - CNPJ:01612596/0001-43

Orçamento Programa - Exercício de 2024

Anexo 02

Page 2

Lei: , Data:

NATUREZA DA DESPESA POR ORGÃO

PODER ORGÃO						
02 PODER EXECUTIVO 01 GABINETE DO PREFEITO						
Código	Especificação	F.R.-C.A.	Elemento	Modalidade	Grupo	Categoria Econômica
3.0.00.00	DESPESAS CORRENTES					562.000,00
3.1.00.00	PESSOAL E ENCARGOS SOCIAIS				285.000,00	
3.1.90.00	APLICAÇÕES DIRETAS			279.000,00		
3.1.90.11	VENCIMENTOS E VANTAGENS FIXAS - PESSOAL CIVIL	1.500.00.999.000	224.000,00			
3.1.90.13	OBRIGAÇÕES PATRONAIS	1.500.00.999.000	52.000,00			
3.1.90.16	OUTRAS DESPESAS VARIÁVEIS - PESSOAL CIVIL	1.500.00.999.000	1.000,00			
3.1.90.94	INDENIZAÇÕES E RESTITUIÇÕES TRABALHISTAS	1.500.00.999.000	2.000,00			
3.1.91.00	APLICAÇÕES DIRETAS- INTRA-ORÇAMENTÁRIAS			6.000,00		
3.1.91.13	OBRIGAÇÕES PATRONAIS	1.500.00.999.000	6.000,00			
3.3.00.00	OUTRAS DESPESAS CORRENTES				277.000,00	
3.3.50.00	TRANSFERÊNCIAS A INSTITUIÇÕES PRIVADAS SEM FINS LUCRATIVOS			60.000,00		
3.3.50.41	CONTRIBUIÇÕES	1.500.00.999.000	60.000,00			
3.3.90.00	APLICAÇÕES DIRETAS			217.000,00		
3.3.90.14	DIÁRIAS - CIVIL	1.500.00.999.000	58.000,00			
3.3.90.30	MATERIAL DE CONSUMO	1.500.00.999.000	12.000,00			
3.3.90.33	PASSAGENS E DESPESAS COM LOCOMOÇÃO	1.500.00.999.000	24.000,00			
3.3.90.36	OUTROS SERVIÇOS DE TERCEIROS - PESSOA FÍSICA	1.500.00.999.000	13.000,00			
3.3.90.39	OUTROS SERVIÇOS DE TERCEIROS - PESSOA JURÍDICA	1.500.00.999.000	110.000,00			
4.0.00.00	DESPESAS DE CAPITAL					5.000,00
4.4.00.00	INVESTIMENTOS				5.000,00	
4.4.90.00	APLICAÇÕES DIRETAS			5.000,00		
4.4.90.52	EQUIPAMENTOS E MATERIAL PERMANENTE	1.500.00.999.000	5.000,00			
TOTAL						567.000,00

PM MURICI DOS PORTELAS

AV. LIRA PORTELA - CNPJ:01612596/0001-43

Orçamento Programa - Exercício de 2024

Anexo 02

Page 3

NATUREZA DA DESPESA POR ORGÃO

Lei: , Data:

PODER ORGÃO		02 PODER EXECUTIVO 02 SEC. DE ADMINISTRACAO E PLANEJAMENTO				
Código	Especificação	F.R.-C.A.	Elemento	Modalidade	Grupo	Categoria Econômica
3.0.00.00	DESPESAS CORRENTES					2.197.000,00
3.1.00.00	PESSOAL E ENCARGOS SOCIAIS				1.014.000,00	
3.1.71.00	TRANSFERÊNCIA A CONSÓRCIOS PÚBLICOS MEDIANTE CONTRATO DE R/			13.000,00		
3.1.71.70	RATEIO PELA PARTICIPAÇÃO EM CONSÓRCIO PÚBLICO	1.500.00.999.000	13.000,00			
3.1.90.00	APLICAÇÕES DIRETAS			788.000,00		
3.1.90.11	VENCIMENTOS E VANTAGENS FIXAS - PESSOAL CIVIL	1.500.00.999.000	400.000,00			
3.1.90.13	OBRIGAÇÕES PATRONAIS	1.500.00.999.000	150.000,00			
3.1.90.13	OBRIGAÇÕES PATRONAIS	1.721.05.999.000	10.000,00			
3.1.90.91	SENTENÇAS JUDICIAIS	1.500.00.999.000	196.000,00			
3.1.90.92	DESPESAS DE EXERCÍCIOS ANTERIORES	1.500.00.999.000	2.000,00			
3.1.90.94	INDENIZAÇÕES E RESTITUIÇÕES TRABALHISTAS	1.500.00.999.000	30.000,00			
3.1.91.00	APLICAÇÕES DIRETAS- INTRA-ORÇAMENTÁRIAS			213.000,00		
3.1.91.13	OBRIGAÇÕES PATRONAIS	1.500.00.999.000	200.000,00			
3.1.91.13	OBRIGAÇÕES PATRONAIS	1.721.05.999.000	13.000,00			
3.3.00.00	OUTRAS DESPESAS CORRENTES				1.183.000,00	
3.3.70.00	TRANSFERÊNCIAS A INSTITUIÇÕES MULTIGOVERNAMENTAIS			20.000,00		
3.3.70.41	CONTRIBUIÇÕES	1.500.00.999.000	20.000,00			
3.3.71.00	TRANSFERÊNCIA A CONSÓRCIOS PÚBLICOS MEDIANTE CONTRATO DE R/			10.000,00		
3.3.71.70	RATEIO PELA PARTICIPAÇÃO EM CONSÓRCIO PÚBLICO	1.500.00.999.000	10.000,00			
3.3.90.00	APLICAÇÕES DIRETAS			1.153.000,00		
3.3.90.14	DIÁRIAS - CIVIL	1.500.00.999.000	50.000,00			
3.3.90.30	MATERIAL DE CONSUMO	1.500.00.999.000	315.000,00			
3.3.90.36	OUTROS SERVIÇOS DE TERCEIROS - PESSOA FÍSICA	1.500.00.999.000	77.000,00			
3.3.90.39	OUTROS SERVIÇOS DE TERCEIROS - PESSOA JURÍDICA	1.500.00.999.000	624.000,00			
3.3.90.39	OUTROS SERVIÇOS DE TERCEIROS - PESSOA JURÍDICA	1.706.05.999.000	20.000,00			
3.3.90.40	SERVIÇOS DE TECNOLOGIA DA INFORMAÇÃO E COMUNICAÇÃO - PJ	1.500.00.999.000	60.000,00			
3.3.90.92	DESPESAS DE EXERCÍCIOS ANTERIORES	1.500.00.999.000	5.000,00			
3.3.90.93	INDENIZAÇÕES E RESTITUIÇÕES	1.500.00.999.000	2.000,00			
4.0.00.00	DESPESAS DE CAPITAL					233.000,00
4.4.00.00	INVESTIMENTOS				233.000,00	
4.4.71.00	TRANSFERÊNCIA A CONSÓRCIOS PÚBLICOS MEDIANTE CONTRATO DE R/			3.000,00		
4.4.71.70	RATEIO PELA PARTICIPAÇÃO EM CONSÓRCIO PÚBLICO	1.500.00.999.000	3.000,00			
4.4.90.00	APLICAÇÕES DIRETAS			230.000,00		
4.4.90.51	OBRAS E INSTALAÇÕES	1.500.00.999.000	30.000,00			
4.4.90.51	OBRAS E INSTALAÇÕES	1.700.05.999.000	100.000,00			
4.4.90.51	OBRAS E INSTALAÇÕES	1.701.05.999.000	50.000,00			
4.4.90.52	EQUIPAMENTOS E MATERIAL PERMANENTE	1.500.00.999.000	20.000,00			
4.4.90.52	EQUIPAMENTOS E MATERIAL PERMANENTE	1.755.05.999.001	30.000,00			
9.0.00.00	RESERVA DE CONTINGÊNCIA					120.000,00

PM MURICI DOS PORTELAS

AV. LIRA PORTELA - CNPJ:01612596/0001-43

Orçamento Programa - Exercício de 2024

Anexo 02

Page 4

NATUREZA DA DESPESA POR ORGÃO

Lei: , Data:

PODER ORGÃO		02 PODER EXECUTIVO 02 SEC. DE ADMINISTRACAO E PLANEJAMENTO				
Código	Especificação	F.R.-C.A.	Elemento	Modalidade	Grupo	Categoria Econômica
9.9.00.00	RESERVA DE CONTINGÊNCIA				120.000,00	
9.9.99.00	RESERVA DE CONTINGÊNCIA			120.000,00		
9.9.99.99	RESERVA DE CONTINGÊNCIA	1.500.00.999.000	120.000,00			
TOTAL						2.550.000,00

PM MURICI DOS PORTELAS
AV. LIRA PORTELA - CNPJ:01612596/0001-43

Orçamento Programa - Exercício de 2024
Anexo 02

Page 5

Lei: , Data:

NATUREZA DA DESPESA POR ORGÃO

PODER ORGÃO	02 PODER EXECUTIVO 03 SEC. DE FINANÇAS					
Código	Especificação	F.R.-C.A.	Elemento	Modalidade	Grupo	Categoria Econômica
3.0.00.00	DESPESAS CORRENTES					499.000,00
3.1.00.00	PESSOAL E ENCARGOS SOCIAIS				164.000,00	
3.1.90.00	APLICAÇÕES DIRETAS			160.000,00		
3.1.90.11	VENCIMENTOS E VANTAGENS FIXAS - PESSOAL CIVIL	1.500.00.999.000	150.000,00			
3.1.90.13	OBRIGAÇÕES PATRONAIS	1.500.00.999.000	6.000,00			
3.1.90.92	DESPESAS DE EXERCÍCIOS ANTERIORES	1.500.00.999.000	1.000,00			
3.1.90.94	INDENIZAÇÕES E RESTITUIÇÕES TRABALHISTAS	1.500.00.999.000	3.000,00			
3.1.91.00	APLICAÇÕES DIRETAS- INTRA-ORÇAMENTÁRIAS			4.000,00		
3.1.91.13	OBRIGAÇÕES PATRONAIS	1.500.00.999.000	4.000,00			
3.2.00.00	JUROS E ENCARGOS DA DÍVIDA				15.000,00	
3.2.90.00	APLICAÇÕES DIRETAS			15.000,00		
3.2.90.21	JUROS SOBRE A DÍVIDA POR CONTRATO	1.500.00.999.000	15.000,00			
3.3.00.00	OUTRAS DESPESAS CORRENTES				320.000,00	
3.3.90.00	APLICAÇÕES DIRETAS			320.000,00		
3.3.90.14	DIÁRIAS - CIVIL	1.500.00.999.000	18.000,00			
3.3.90.30	MATERIAL DE CONSUMO	1.500.00.999.000	5.000,00			
3.3.90.36	OUTROS SERVIÇOS DE TERCEIROS - PESSOA FÍSICA	1.500.00.999.000	11.000,00			
3.3.90.39	OUTROS SERVIÇOS DE TERCEIROS - PESSOA JURÍDICA	1.500.00.999.000	180.000,00			
3.3.90.47	OBRIGAÇÕES TRIBUTÁRIAS E CONTRIBUTIVAS	1.500.00.999.000	100.000,00			
3.3.90.47	OBRIGAÇÕES TRIBUTÁRIAS E CONTRIBUTIVAS	1.708.05.999.000	1.000,00			
3.3.90.47	OBRIGAÇÕES TRIBUTÁRIAS E CONTRIBUTIVAS	1.709.05.999.000	1.000,00			
3.3.90.47	OBRIGAÇÕES TRIBUTÁRIAS E CONTRIBUTIVAS	1.720.05.999.000	1.000,00			
3.3.90.47	OBRIGAÇÕES TRIBUTÁRIAS E CONTRIBUTIVAS	1.721.05.999.000	1.000,00			
3.3.90.47	OBRIGAÇÕES TRIBUTÁRIAS E CONTRIBUTIVAS	1.750.05.999.000	1.000,00			
3.3.90.92	DESPESAS DE EXERCÍCIOS ANTERIORES	1.500.00.999.000	1.000,00			
4.0.00.00	DESPESAS DE CAPITAL					846.000,00
4.4.00.00	INVESTIMENTOS				10.000,00	
4.4.90.00	APLICAÇÕES DIRETAS			10.000,00		
4.4.90.52	EQUIPAMENTOS E MATERIAL PERMANENTE	1.500.00.999.000	10.000,00			
4.6.00.00	AMORTIZAÇÃO DA DÍVIDA				836.000,00	
4.6.90.00	APLICAÇÕES DIRETAS			836.000,00		
4.6.90.71	PRINCIPAL DA DÍVIDA CONTRATUAL RESGATADO	1.500.00.999.000	836.000,00			
T O T A L						1.345.000,00

PM MURICI DOS PORTELAS
AV. LIRA PORTELA - CNPJ:01612596/0001-43

Orçamento Programa - Exercício de 2024
Anexo 02

Page 6

Lei: , Data:

NATUREZA DA DESPESA POR ORGÃO

PODER ORGÃO	02 PODER EXECUTIVO 04 SEC. DE INFRA ESTRUTURA E CIDADES					
Código	Especificação	F.R.-C.A.	Elemento	Modalidade	Grupo	Categoria Econômica
3.0.00.00	DESPESAS CORRENTES					1.766.940,00
3.1.00.00	PESSOAL E ENCARGOS SOCIAIS				369.940,00	
3.1.90.00	APLICAÇÕES DIRETAS			347.940,00		
3.1.90.11	VENCIMENTOS E VANTAGENS FIXAS - PESSOAL CIVIL	1.500.00.999.000	332.000,00			
3.1.90.13	OBRIGAÇÕES PATRONAIS	1.500.00.999.000	12.000,00			
3.1.90.16	OUTRAS DESPESAS VARIÁVEIS - PESSOAL CIVIL	1.500.00.999.000	2.000,00			
3.1.90.92	DESPESAS DE EXERCÍCIOS ANTERIORES	1.500.00.999.000	1.940,00			
3.1.91.00	APLICAÇÕES DIRETAS- INTRA-ORÇAMENTÁRIAS			12.000,00		
3.1.91.13	OBRIGAÇÕES PATRONAIS	1.500.00.999.000	12.000,00			
3.3.00.00	OUTRAS DESPESAS CORRENTES				1.407.000,00	
3.3.90.00	APLICAÇÕES DIRETAS			1.407.000,00		
3.3.90.14	DIÁRIAS - CIVIL	1.500.00.999.000	5.000,00			
3.3.90.30	MATERIAL DE CONSUMO	1.500.00.999.000	352.000,00			
3.3.90.30	MATERIAL DE CONSUMO	1.708.05.999.000	5.000,00			
3.3.90.30	MATERIAL DE CONSUMO	1.709.05.999.000	5.000,00			
3.3.90.30	MATERIAL DE CONSUMO	1.720.05.999.000	60.000,00			
3.3.90.30	MATERIAL DE CONSUMO	1.750.05.999.000	20.000,00			
3.3.90.30	MATERIAL DE CONSUMO	1.751.05.999.000	30.000,00			
3.3.90.36	OUTROS SERVIÇOS DE TERCEIROS - PESSOA FÍSICA	1.500.00.999.000	174.000,00			
3.3.90.36	OUTROS SERVIÇOS DE TERCEIROS - PESSOA FÍSICA	1.708.05.999.000	5.000,00			
3.3.90.36	OUTROS SERVIÇOS DE TERCEIROS - PESSOA FÍSICA	1.709.05.999.000	5.000,00			
3.3.90.36	OUTROS SERVIÇOS DE TERCEIROS - PESSOA FÍSICA	1.720.05.999.000	10.000,00			
3.3.90.36	OUTROS SERVIÇOS DE TERCEIROS - PESSOA FÍSICA	1.750.05.999.000	30.000,00			
3.3.90.37	LOCAÇÃO DE MÃO-DE-OBRA	1.500.00.999.000	148.000,00			
3.3.90.39	OUTROS SERVIÇOS DE TERCEIROS - PESSOA JURÍDICA	1.500.00.999.000	434.000,00			
3.3.90.39	OUTROS SERVIÇOS DE TERCEIROS - PESSOA JURÍDICA	1.708.05.999.000	5.000,00			
3.3.90.39	OUTROS SERVIÇOS DE TERCEIROS - PESSOA JURÍDICA	1.709.05.999.000	5.000,00			
3.3.90.39	OUTROS SERVIÇOS DE TERCEIROS - PESSOA JURÍDICA	1.720.05.999.000	53.000,00			
3.3.90.39	OUTROS SERVIÇOS DE TERCEIROS - PESSOA JURÍDICA	1.750.05.999.000	20.000,00			
3.3.90.39	OUTROS SERVIÇOS DE TERCEIROS - PESSOA JURÍDICA	1.751.05.999.000	40.000,00			
3.3.90.92	DESPESAS DE EXERCÍCIOS ANTERIORES	1.500.00.999.000	1.000,00			
4.0.00.00	DESPESAS DE CAPITAL					3.567.000,00
4.4.00.00	INVESTIMENTOS				3.567.000,00	
4.4.90.00	APLICAÇÕES DIRETAS			3.567.000,00		
4.4.90.51	OBRAS E INSTALAÇÕES	1.500.00.999.000	400.000,00			
4.4.90.51	OBRAS E INSTALAÇÕES	1.700.05.999.000	1.900.000,00			
4.4.90.51	OBRAS E INSTALAÇÕES	1.701.05.999.000	370.000,00			
4.4.90.51	OBRAS E INSTALAÇÕES	1.706.05.999.000	80.000,00			
4.4.90.51	OBRAS E INSTALAÇÕES	1.721.05.999.000	40.000,00			

PM MURICI DOS PORTELAS

AV. LIRA PORTELA - CNPJ:01612596/0001-43

Orçamento Programa - Exercício de 2024

Anexo 02

Page 7

NATUREZA DA DESPESA POR ORGÃO

Lei: , Data:

PODER ORGÃO						
02 PODER EXECUTIVO						
04 SEC. DE INFRA ESTRUTURA E CIDADES						
Código	Especificação	F.R.-C.A.	Elemento	Modalidade	Grupo	Categoria Econômica
4.4.90.51	OBRAS E INSTALAÇÕES	1.751.05.999.000	50.000,00			
4.4.90.51	OBRAS E INSTALAÇÕES	1.754.05.999.000	200.000,00			
4.4.90.51	OBRAS E INSTALAÇÕES	1.754.05.999.000	200.000,00			
4.4.90.52	EQUIPAMENTOS E MATERIAL PERMANENTE	1.500.00.999.000	127.000,00			
4.4.90.52	EQUIPAMENTOS E MATERIAL PERMANENTE	1.700.05.999.000	150.000,00			
4.4.90.52	EQUIPAMENTOS E MATERIAL PERMANENTE	1.754.05.999.000	20.000,00			
4.4.90.61	AQUISIÇÃO DE IMÓVEIS	1.500.00.999.000	30.000,00			
TOTAL						5.333.940,00

PM MURICI DOS PORTELAS

AV. LIRA PORTELA - CNPJ:01612596/0001-43

Orçamento Programa - Exercício de 2024

Anexo 02

Page 8

NATUREZA DA DESPESA POR ORGÃO

Lei: , Data:

PODER ORGÃO						
02 PODER EXECUTIVO						
05 SEC. DE EDUCACAO						
Código	Especificação	F.R.-C.A.	Elemento	Modalidade	Grupo	Categoria Econômica
3.0.00.00	DESPESAS CORRENTES					19.969.000,00
3.1.00.00	PESSOAL E ENCARGOS SOCIAIS				15.247.000,00	
3.1.90.00	APLICAÇÕES DIRETAS			13.207.000,00		
3.1.90.11	VENCIMENTOS E VANTAGENS FIXAS - PESSOAL CIVIL	1.500.00.200.000	600.000,00			
3.1.90.11	VENCIMENTOS E VANTAGENS FIXAS - PESSOAL CIVIL	1.500.00.999.000	60.000,00			
3.1.90.11	VENCIMENTOS E VANTAGENS FIXAS - PESSOAL CIVIL	1.540.01.230.000	7.740.000,00			
3.1.90.11	VENCIMENTOS E VANTAGENS FIXAS - PESSOAL CIVIL	1.541.01.230.000	2.956.000,00			
3.1.90.11	VENCIMENTOS E VANTAGENS FIXAS - PESSOAL CIVIL	1.541.01.999.000	39.000,00			
3.1.90.11	VENCIMENTOS E VANTAGENS FIXAS - PESSOAL CIVIL	1.542.01.230.000	1.321.000,00			
3.1.90.11	VENCIMENTOS E VANTAGENS FIXAS - PESSOAL CIVIL	1.542.01.999.000	24.000,00			
3.1.90.13	OBRIGAÇÕES PATRONAIS	1.500.00.200.000	53.000,00			
3.1.90.13	OBRIGAÇÕES PATRONAIS	1.500.00.999.000	2.000,00			
3.1.90.13	OBRIGAÇÕES PATRONAIS	1.540.01.230.000	255.000,00			
3.1.90.13	OBRIGAÇÕES PATRONAIS	1.540.01.999.000	25.000,00			
3.1.90.13	OBRIGAÇÕES PATRONAIS	1.541.01.230.000	5.000,00			
3.1.90.13	OBRIGAÇÕES PATRONAIS	1.542.01.230.000	20.000,00			
3.1.90.16	OUTRAS DESPESAS VARIÁVEIS - PESSOAL CIVIL	1.500.00.200.000	7.000,00			
3.1.90.16	OUTRAS DESPESAS VARIÁVEIS - PESSOAL CIVIL	1.540.01.999.000	2.000,00			
3.1.90.91	SENTENÇAS JUDICIAIS	1.500.00.200.000	12.000,00			
3.1.90.92	DESPESAS DE EXERCÍCIOS ANTERIORES	1.500.00.200.000	2.000,00			
3.1.90.94	INDENIZAÇÕES E RESTITUIÇÕES TRABALHISTAS	1.500.00.200.000	6.000,00			
3.1.90.94	INDENIZAÇÕES E RESTITUIÇÕES TRABALHISTAS	1.540.01.230.000	35.000,00			
3.1.90.94	INDENIZAÇÕES E RESTITUIÇÕES TRABALHISTAS	1.540.01.999.000	3.000,00			
3.1.90.94	INDENIZAÇÕES E RESTITUIÇÕES TRABALHISTAS	1.541.01.230.000	30.000,00			
3.1.90.94	INDENIZAÇÕES E RESTITUIÇÕES TRABALHISTAS	1.542.01.230.000	10.000,00			
3.1.91.00	APLICAÇÕES DIRETAS - INTRA-ORÇAMENTÁRIAS			2.040.000,00		
3.1.91.13	OBRIGAÇÕES PATRONAIS	1.500.00.200.000	28.000,00			
3.1.91.13	OBRIGAÇÕES PATRONAIS	1.500.00.999.000	2.000,00			
3.1.91.13	OBRIGAÇÕES PATRONAIS	1.540.01.230.000	1.505.000,00			
3.1.91.13	OBRIGAÇÕES PATRONAIS	1.540.01.999.000	5.000,00			
3.1.91.13	OBRIGAÇÕES PATRONAIS	1.541.01.230.000	200.000,00			
3.1.91.13	OBRIGAÇÕES PATRONAIS	1.542.01.230.000	300.000,00			
3.3.00.00	OUTRAS DESPESAS CORRENTES				4.722.000,00	
3.3.90.00	APLICAÇÕES DIRETAS			4.722.000,00		
3.3.90.08	OUTROS BENEFÍCIOS ASSISTENCIAIS DO SERVIDOR E DO MILITAR	1.540.01.230.000	10.000,00			
3.3.90.08	OUTROS BENEFÍCIOS ASSISTENCIAIS DO SERVIDOR E DO MILITAR	1.540.01.999.000	18.000,00			
3.3.90.14	DIÁRIAS - CIVIL	1.500.00.200.000	14.000,00			
3.3.90.14	DIÁRIAS - CIVIL	1.540.01.999.000	12.000,00			
3.3.90.30	MATERIAL DE CONSUMO	1.500.00.200.000	295.000,00			

PM MURICI DOS PORTELAS
AV. LIRA PORTELA - CNPJ:01612596/0001-43

Orçamento Programa - Exercício de 2024
Anexo 02
Page 9

NATUREZA DA DESPESA POR ORGÃO

Lei: , Data:

PODER ORGÃO	02 PODER EXECUTIVO 05 SEC. DE EDUCACAO					
Código	Especificação	F.R.-C.A.	Elemento	Modalidade	Grupo	Categoria Econômica
3.3.90.30	MATERIAL DE CONSUMO	1.500.00.999.000	15.000,00			
3.3.90.30	MATERIAL DE CONSUMO	1.540.01.999.000	510.000,00			
3.3.90.30	MATERIAL DE CONSUMO	1.541.01.999.000	100.000,00			
3.3.90.30	MATERIAL DE CONSUMO	1.542.01.999.000	45.000,00			
3.3.90.30	MATERIAL DE CONSUMO	1.543.01.999.000	90.000,00			
3.3.90.30	MATERIAL DE CONSUMO	1.544.01.999.000	400.000,00			
3.3.90.30	MATERIAL DE CONSUMO	1.550.01.999.000	78.000,00			
3.3.90.30	MATERIAL DE CONSUMO	1.551.01.999.000	15.000,00			
3.3.90.30	MATERIAL DE CONSUMO	1.552.01.999.000	290.000,00			
3.3.90.30	MATERIAL DE CONSUMO	1.553.01.999.000	90.000,00			
3.3.90.30	MATERIAL DE CONSUMO	1.569.01.999.000	28.000,00			
3.3.90.30	MATERIAL DE CONSUMO	1.570.01.999.000	100.000,00			
3.3.90.30	MATERIAL DE CONSUMO	1.571.01.999.000	80.000,00			
3.3.90.30	MATERIAL DE CONSUMO	1.576.01.999.000	60.000,00			
3.3.90.30	MATERIAL DE CONSUMO	1.599.01.999.000	10.000,00			
3.3.90.30	MATERIAL DE CONSUMO	1.599.01.999.000	70.000,00			
3.3.90.31	PREMIAÇÕES CULTURAIS, ARTÍSTICAS, CIENTÍFICAS, DESPORTIVAS E	1.500.00.999.000	24.000,00			
3.3.90.31	PREMIAÇÕES CULTURAIS, ARTÍSTICAS, CIENTÍFICAS, DESPORTIVAS E	1.715.05.999.000	20.000,00			
3.3.90.31	PREMIAÇÕES CULTURAIS, ARTÍSTICAS, CIENTÍFICAS, DESPORTIVAS E	1.716.05.999.000	5.000,00			
3.3.90.32	MATERIAL, BEM OU SERVIÇO PARA DISTRIBUIÇÃO GRATUITA	1.500.00.999.000	6.000,00			
3.3.90.33	PASSAGENS E DESPESAS COM LOCOMOÇÃO	1.500.00.200.000	6.000,00			
3.3.90.35	SERVIÇOS DE CONSULTORIA	1.500.00.200.000	60.000,00			
3.3.90.36	OUTROS SERVIÇOS DE TERCEIROS - PESSOA FÍSICA	1.500.00.200.000	111.000,00			
3.3.90.36	OUTROS SERVIÇOS DE TERCEIROS - PESSOA FÍSICA	1.500.00.999.000	15.000,00			
3.3.90.36	OUTROS SERVIÇOS DE TERCEIROS - PESSOA FÍSICA	1.540.01.999.000	130.000,00			
3.3.90.36	OUTROS SERVIÇOS DE TERCEIROS - PESSOA FÍSICA	1.541.01.999.000	30.000,00			
3.3.90.36	OUTROS SERVIÇOS DE TERCEIROS - PESSOA FÍSICA	1.542.01.999.000	30.000,00			
3.3.90.36	OUTROS SERVIÇOS DE TERCEIROS - PESSOA FÍSICA	1.543.01.999.000	60.000,00			
3.3.90.36	OUTROS SERVIÇOS DE TERCEIROS - PESSOA FÍSICA	1.544.01.999.000	80.000,00			
3.3.90.36	OUTROS SERVIÇOS DE TERCEIROS - PESSOA FÍSICA	1.550.01.999.000	12.000,00			
3.3.90.36	OUTROS SERVIÇOS DE TERCEIROS - PESSOA FÍSICA	1.551.01.999.000	1.000,00			
3.3.90.36	OUTROS SERVIÇOS DE TERCEIROS - PESSOA FÍSICA	1.552.01.999.000	10.000,00			
3.3.90.36	OUTROS SERVIÇOS DE TERCEIROS - PESSOA FÍSICA	1.553.01.999.000	14.000,00			
3.3.90.36	OUTROS SERVIÇOS DE TERCEIROS - PESSOA FÍSICA	1.569.01.999.000	12.000,00			
3.3.90.36	OUTROS SERVIÇOS DE TERCEIROS - PESSOA FÍSICA	1.570.01.999.000	10.000,00			
3.3.90.36	OUTROS SERVIÇOS DE TERCEIROS - PESSOA FÍSICA	1.571.01.999.000	22.000,00			
3.3.90.36	OUTROS SERVIÇOS DE TERCEIROS - PESSOA FÍSICA	1.576.01.999.000	20.000,00			
3.3.90.36	OUTROS SERVIÇOS DE TERCEIROS - PESSOA FÍSICA	1.599.01.999.000	10.000,00			

PM MURICI DOS PORTELAS
AV. LIRA PORTELA - CNPJ:01612596/0001-43

Orçamento Programa - Exercício de 2024
Anexo 02
Page 10

NATUREZA DA DESPESA POR ORGÃO

Lei: , Data:

PODER ORGÃO	02 PODER EXECUTIVO 05 SEC. DE EDUCACAO					
Código	Especificação	F.R.-C.A.	Elemento	Modalidade	Grupo	Categoria Econômica
3.3.90.36	OUTROS SERVIÇOS DE TERCEIROS - PESSOA FÍSICA	1.599.01.999.000	10.000,00			
3.3.90.36	OUTROS SERVIÇOS DE TERCEIROS - PESSOA FÍSICA	1.715.05.999.000	20.000,00			
3.3.90.36	OUTROS SERVIÇOS DE TERCEIROS - PESSOA FÍSICA	1.716.05.999.000	10.000,00			
3.3.90.39	OUTROS SERVIÇOS DE TERCEIROS - PESSOA JURÍDICA	1.500.00.200.000	193.000,00			
3.3.90.39	OUTROS SERVIÇOS DE TERCEIROS - PESSOA JURÍDICA	1.500.00.999.000	70.000,00			
3.3.90.39	OUTROS SERVIÇOS DE TERCEIROS - PESSOA JURÍDICA	1.540.01.999.000	530.000,00			
3.3.90.39	OUTROS SERVIÇOS DE TERCEIROS - PESSOA JURÍDICA	1.541.01.999.000	200.000,00			
3.3.90.39	OUTROS SERVIÇOS DE TERCEIROS - PESSOA JURÍDICA	1.542.01.999.000	30.000,00			
3.3.90.39	OUTROS SERVIÇOS DE TERCEIROS - PESSOA JURÍDICA	1.543.01.999.000	70.000,00			
3.3.90.39	OUTROS SERVIÇOS DE TERCEIROS - PESSOA JURÍDICA	1.544.01.999.000	150.000,00			
3.3.90.39	OUTROS SERVIÇOS DE TERCEIROS - PESSOA JURÍDICA	1.550.01.999.000	50.000,00			
3.3.90.39	OUTROS SERVIÇOS DE TERCEIROS - PESSOA JURÍDICA	1.551.01.999.000	2.000,00			
3.3.90.39	OUTROS SERVIÇOS DE TERCEIROS - PESSOA JURÍDICA	1.553.01.999.000	96.000,00			
3.3.90.39	OUTROS SERVIÇOS DE TERCEIROS - PESSOA JURÍDICA	1.569.01.999.000	15.000,00			
3.3.90.39	OUTROS SERVIÇOS DE TERCEIROS - PESSOA JURÍDICA	1.570.01.999.000	20.000,00			
3.3.90.39	OUTROS SERVIÇOS DE TERCEIROS - PESSOA JURÍDICA	1.571.01.999.000	58.000,00			
3.3.90.39	OUTROS SERVIÇOS DE TERCEIROS - PESSOA JURÍDICA	1.576.01.999.000	13.000,00			
3.3.90.39	OUTROS SERVIÇOS DE TERCEIROS - PESSOA JURÍDICA	1.599.01.999.000	10.000,00			
3.3.90.39	OUTROS SERVIÇOS DE TERCEIROS - PESSOA JURÍDICA	1.599.01.999.000	30.000,00			
3.3.90.39	OUTROS SERVIÇOS DE TERCEIROS - PESSOA JURÍDICA	1.710.05.999.000	30.000,00			
3.3.90.39	OUTROS SERVIÇOS DE TERCEIROS - PESSOA JURÍDICA	1.715.05.999.000	20.000,00			
3.3.90.39	OUTROS SERVIÇOS DE TERCEIROS - PESSOA JURÍDICA	1.716.05.999.000	20.000,00			
3.3.90.41	CONTRIBUIÇÕES	1.715.05.999.000	20.000,00			
3.3.90.41	CONTRIBUIÇÕES	1.716.05.999.000	5.000,00			
3.3.90.45	SUBVENÇÕES ECONÔMICAS	1.715.05.999.000	10.000,00			
3.3.90.45	SUBVENÇÕES ECONÔMICAS	1.716.05.999.000	15.000,00			
3.3.90.48	OUTROS AUXÍLIOS FINANCEIROS A PESSOAS FÍSICAS	1.716.05.999.000	5.000,00			
3.3.90.92	DESPESAS DE EXERCÍCIOS ANTERIORES	1.500.00.200.000	2.000,00			
4.0.00.00	DESPESAS DE CAPITAL					6.870.000,00
4.4.00.00	INVESTIMENTOS				6.870.000,00	
4.4.90.00	APLICAÇÕES DIRETAS			6.870.000,00		
4.4.90.51	OBRAS E INSTALAÇÕES	1.500.00.200.000	150.000,00			
4.4.90.51	OBRAS E INSTALAÇÕES	1.540.01.999.000	500.000,00			
4.4.90.51	OBRAS E INSTALAÇÕES	1.541.01.999.000	400.000,00			
4.4.90.51	OBRAS E INSTALAÇÕES	1.542.01.999.000	290.000,00			
4.4.90.51	OBRAS E INSTALAÇÕES	1.543.01.999.000	50.000,00			
4.4.90.51	OBRAS E INSTALAÇÕES	1.544.01.999.000	2.650.000,00			
4.4.90.51	OBRAS E INSTALAÇÕES	1.550.01.999.000	10.000,00			

PM MURICI DOS PORTELAS

AV. LIRA PORTELA - CNPJ:01612596/0001-43

Orçamento Programa - Exercício de 2024

Anexo 02

Page 11

Lei: , Data:

NATUREZA DA DESPESA POR ORGÃO

PODER ORGÃO						
02 PODER EXECUTIVO 05 SEC. DE EDUCACAO						
Código	Especificação	F.R.-C.A.	Elemento	Modalidade	Grupo	Categoria Econômica
4.4.90.51	OBRAS E INSTALAÇÕES	1.570.01.999.000	600.000,00			
4.4.90.51	OBRAS E INSTALAÇÕES	1.576.01.999.000	30.000,00			
4.4.90.52	EQUIPAMENTOS E MATERIAL PERMANENTE	1.500.00.200.000	170.000,00			
4.4.90.52	EQUIPAMENTOS E MATERIAL PERMANENTE	1.500.00.999.000	10.000,00			
4.4.90.52	EQUIPAMENTOS E MATERIAL PERMANENTE	1.540.01.999.000	250.000,00			
4.4.90.52	EQUIPAMENTOS E MATERIAL PERMANENTE	1.541.01.999.000	300.000,00			
4.4.90.52	EQUIPAMENTOS E MATERIAL PERMANENTE	1.542.01.999.000	230.000,00			
4.4.90.52	EQUIPAMENTOS E MATERIAL PERMANENTE	1.543.01.999.000	70.000,00			
4.4.90.52	EQUIPAMENTOS E MATERIAL PERMANENTE	1.544.01.999.000	720.000,00			
4.4.90.52	EQUIPAMENTOS E MATERIAL PERMANENTE	1.550.01.999.000	10.000,00			
4.4.90.52	EQUIPAMENTOS E MATERIAL PERMANENTE	1.551.01.999.000	5.000,00			
4.4.90.52	EQUIPAMENTOS E MATERIAL PERMANENTE	1.569.01.999.000	5.000,00			
4.4.90.52	EQUIPAMENTOS E MATERIAL PERMANENTE	1.570.01.999.000	300.000,00			
4.4.90.52	EQUIPAMENTOS E MATERIAL PERMANENTE	1.571.01.999.000	30.000,00			
4.4.90.52	EQUIPAMENTOS E MATERIAL PERMANENTE	1.576.01.999.000	20.000,00			
4.4.90.52	EQUIPAMENTOS E MATERIAL PERMANENTE	1.599.01.999.000	10.000,00			
4.4.90.52	EQUIPAMENTOS E MATERIAL PERMANENTE	1.599.01.999.000	20.000,00			
4.4.90.61	AQUISIÇÃO DE IMÓVEIS	1.500.00.200.000	20.000,00			
4.4.90.61	AQUISIÇÃO DE IMÓVEIS	1.540.01.999.000	20.000,00			
TOTAL						26.839.000,00

PM MURICI DOS PORTELAS

AV. LIRA PORTELA - CNPJ:01612596/0001-43

Orçamento Programa - Exercício de 2024

Anexo 02

Page 12

Lei: , Data:

NATUREZA DA DESPESA POR ORGÃO

PODER ORGÃO						
02 PODER EXECUTIVO 06 SEC. DE ESPORTE, LAZER E JUVENTUDE						
Código	Especificação	F.R.-C.A.	Elemento	Modalidade	Grupo	Categoria Econômica
3.0.00.00	DESPESAS CORRENTES					165.000,00
3.1.00.00	PESSOAL E ENCARGOS SOCIAIS				65.000,00	
3.1.90.00	APLICAÇÕES DIRETAS			63.000,00		
3.1.90.11	VENCIMENTOS E VANTAGENS FIXAS - PESSOAL CIVIL	1.500.00.999.000	60.000,00			
3.1.90.13	OBRIGAÇÕES PATRONAIS	1.500.00.999.000	2.000,00			
3.1.90.92	DESPESAS DE EXERCÍCIOS ANTERIORES	1.500.00.999.000	1.000,00			
3.1.91.00	APLICAÇÕES DIRETAS- INTRA-ORÇAMENTÁRIAS			2.000,00		
3.1.91.13	OBRIGAÇÕES PATRONAIS	1.500.00.999.000	2.000,00			
3.3.00.00	OUTRAS DESPESAS CORRENTES				100.000,00	
3.3.90.00	APLICAÇÕES DIRETAS			100.000,00		
3.3.90.14	DIÁRIAS - CIVIL	1.500.00.999.000	4.000,00			
3.3.90.30	MATERIAL DE CONSUMO	1.500.00.999.000	22.000,00			
3.3.90.31	PREMIAÇÕES CULTURAIS, ARTÍSTICAS, CIENTÍFICAS, DESPORTIVAS E	1.500.00.999.000	12.000,00			
3.3.90.32	MATERIAL, BEM OU SERVIÇO PARA DISTRIBUIÇÃO GRATUITA	1.500.00.999.000	10.000,00			
3.3.90.36	OUTROS SERVIÇOS DE TERCEIROS - PESSOA FÍSICA	1.500.00.999.000	33.000,00			
3.3.90.39	OUTROS SERVIÇOS DE TERCEIROS - PESSOA JURÍDICA	1.500.00.999.000	18.000,00			
3.3.90.92	DESPESAS DE EXERCÍCIOS ANTERIORES	1.500.00.999.000	1.000,00			
4.0.00.00	DESPESAS DE CAPITAL					300.000,00
4.4.00.00	INVESTIMENTOS				300.000,00	
4.4.90.00	APLICAÇÕES DIRETAS			300.000,00		
4.4.90.51	OBRAS E INSTALAÇÕES	1.500.00.999.000	30.000,00			
4.4.90.51	OBRAS E INSTALAÇÕES	1.700.05.999.000	250.000,00			
4.4.90.61	AQUISIÇÃO DE IMÓVEIS	1.500.00.999.000	20.000,00			
TOTAL						465.000,00

PM MURICI DOS PORTELAS
AV. LIRA PORTELA - CNPJ:01612596/0001-43

Orçamento Programa - Exercício de 2024
Anexo 02
Page 13
Lei: , Data:

NATUREZA DA DESPESA POR ORGÃO

PODER ORGÃO	02 PODER EXECUTIVO 07 FUNDO MUNICIPAL DE SAUDE					
Código	Especificação	F.R.-C.A.	Elemento	Modalidade	Grupo	Categoria Econômica
3.0.00.00	DESPESAS CORRENTES					9.759.000,00
3.1.00.00	PESSOAL E ENCARGOS SOCIAIS				6.217.000,00	
3.1.90.00	APLICAÇÕES DIRETAS			5.778.000,00		
3.1.90.11	VENCIMENTOS E VANTAGENS FIXAS - PESSOAL CIVIL	1.500.00.300.000	1.800.000,00			
3.1.90.11	VENCIMENTOS E VANTAGENS FIXAS - PESSOAL CIVIL	1.600.02.999.000	450.000,00			
3.1.90.11	VENCIMENTOS E VANTAGENS FIXAS - PESSOAL CIVIL	1.600.02.999.000	1.140.000,00			
3.1.90.11	VENCIMENTOS E VANTAGENS FIXAS - PESSOAL CIVIL	1.602.02.999.000	20.000,00			
3.1.90.11	VENCIMENTOS E VANTAGENS FIXAS - PESSOAL CIVIL	1.604.02.999.000	1.100.000,00			
3.1.90.11	VENCIMENTOS E VANTAGENS FIXAS - PESSOAL CIVIL	1.604.02.999.001	60.000,00			
3.1.90.11	VENCIMENTOS E VANTAGENS FIXAS - PESSOAL CIVIL	1.605.02.999.001	800.000,00			
3.1.90.11	VENCIMENTOS E VANTAGENS FIXAS - PESSOAL CIVIL	1.621.02.999.000	46.000,00			
3.1.90.13	OBRIGAÇÕES PATRONAIS	1.500.00.300.000	200.000,00			
3.1.90.13	OBRIGAÇÕES PATRONAIS	1.600.02.999.000	30.000,00			
3.1.90.13	OBRIGAÇÕES PATRONAIS	1.600.02.999.000	48.000,00			
3.1.90.13	OBRIGAÇÕES PATRONAIS	1.604.02.999.000	10.000,00			
3.1.90.13	OBRIGAÇÕES PATRONAIS	1.621.02.999.000	5.000,00			
3.1.90.13	OBRIGAÇÕES PATRONAIS	1.635.02.999.000	2.000,00			
3.1.90.16	OUTRAS DESPESAS VARIÁVEIS - PESSOAL CIVIL	1.500.00.300.000	2.000,00			
3.1.90.16	OUTRAS DESPESAS VARIÁVEIS - PESSOAL CIVIL	1.600.02.999.000	50.000,00			
3.1.90.16	OUTRAS DESPESAS VARIÁVEIS - PESSOAL CIVIL	1.602.02.999.000	1.000,00			
3.1.90.91	SENTENÇAS JUDICIAIS	1.500.00.300.000	5.000,00			
3.1.90.92	DESPESAS DE EXERCÍCIOS ANTERIORES	1.500.00.300.000	2.000,00			
3.1.90.94	INDENIZAÇÕES E RESTITUIÇÕES TRABALHISTAS	1.500.00.300.000	5.000,00			
3.1.90.94	INDENIZAÇÕES E RESTITUIÇÕES TRABALHISTAS	1.600.02.999.000	2.000,00			
3.1.91.00	APLICAÇÕES DIRETAS- INTRA-ORÇAMENTÁRIAS			439.000,00		
3.1.91.13	OBRIGAÇÕES PATRONAIS	1.500.00.300.000	350.000,00			
3.1.91.13	OBRIGAÇÕES PATRONAIS	1.600.02.999.000	30.000,00			
3.1.91.13	OBRIGAÇÕES PATRONAIS	1.600.02.999.000	45.000,00			
3.1.91.13	OBRIGAÇÕES PATRONAIS	1.604.02.999.000	10.000,00			
3.1.91.13	OBRIGAÇÕES PATRONAIS	1.621.02.999.000	1.000,00			
3.1.91.13	OBRIGAÇÕES PATRONAIS	1.635.02.999.000	3.000,00			
3.3.00.00	OUTRAS DESPESAS CORRENTES				3.542.000,00	
3.3.90.00	APLICAÇÕES DIRETAS			3.542.000,00		
3.3.90.14	DIÁRIAS - CIVIL	1.500.00.300.000	30.000,00			
3.3.90.14	DIÁRIAS - CIVIL	1.600.02.999.000	13.000,00			
3.3.90.30	MATERIAL DE CONSUMO	1.500.00.300.000	530.000,00			
3.3.90.30	MATERIAL DE CONSUMO	1.600.02.999.000	300.000,00			
3.3.90.30	MATERIAL DE CONSUMO	1.600.02.999.000	379.000,00			
3.3.90.30	MATERIAL DE CONSUMO	1.600.02.999.000	400.000,00			

PM MURICI DOS PORTELAS
AV. LIRA PORTELA - CNPJ:01612596/0001-43

Orçamento Programa - Exercício de 2024
Anexo 02
Page 14
Lei: , Data:

NATUREZA DA DESPESA POR ORGÃO

PODER ORGÃO	02 PODER EXECUTIVO 07 FUNDO MUNICIPAL DE SAUDE					
Código	Especificação	F.R.-C.A.	Elemento	Modalidade	Grupo	Categoria Econômica
3.3.90.30	MATERIAL DE CONSUMO	1.602.02.999.000	20.000,00			
3.3.90.30	MATERIAL DE CONSUMO	1.621.02.999.000	30.000,00			
3.3.90.30	MATERIAL DE CONSUMO	1.621.02.999.000	88.000,00			
3.3.90.32	MATERIAL, BEM OU SERVIÇO PARA DISTRIBUIÇÃO GRATUITA	1.500.00.300.000	1.000,00			
3.3.90.33	PASSAGENS E DESPESAS COM LOCOMOÇÃO	1.500.00.300.000	6.000,00			
3.3.90.36	OUTROS SERVIÇOS DE TERCEIROS - PESSOA FÍSICA	1.500.00.300.000	200.000,00			
3.3.90.36	OUTROS SERVIÇOS DE TERCEIROS - PESSOA FÍSICA	1.600.02.999.000	20.000,00			
3.3.90.36	OUTROS SERVIÇOS DE TERCEIROS - PESSOA FÍSICA	1.600.02.999.000	50.000,00			
3.3.90.36	OUTROS SERVIÇOS DE TERCEIROS - PESSOA FÍSICA	1.600.02.999.000	290.000,00			
3.3.90.36	OUTROS SERVIÇOS DE TERCEIROS - PESSOA FÍSICA	1.602.02.999.000	10.000,00			
3.3.90.36	OUTROS SERVIÇOS DE TERCEIROS - PESSOA FÍSICA	1.604.02.999.000	30.000,00			
3.3.90.36	OUTROS SERVIÇOS DE TERCEIROS - PESSOA FÍSICA	1.621.02.999.000	10.000,00			
3.3.90.36	OUTROS SERVIÇOS DE TERCEIROS - PESSOA FÍSICA	1.621.02.999.000	109.000,00			
3.3.90.39	OUTROS SERVIÇOS DE TERCEIROS - PESSOA JURÍDICA	1.500.00.300.000	440.000,00			
3.3.90.39	OUTROS SERVIÇOS DE TERCEIROS - PESSOA JURÍDICA	1.600.02.999.000	50.000,00			
3.3.90.39	OUTROS SERVIÇOS DE TERCEIROS - PESSOA JURÍDICA	1.600.02.999.000	200.000,00			
3.3.90.39	OUTROS SERVIÇOS DE TERCEIROS - PESSOA JURÍDICA	1.600.02.999.000	213.000,00			
3.3.90.39	OUTROS SERVIÇOS DE TERCEIROS - PESSOA JURÍDICA	1.602.02.999.000	10.000,00			
3.3.90.39	OUTROS SERVIÇOS DE TERCEIROS - PESSOA JURÍDICA	1.621.02.999.000	30.000,00			
3.3.90.39	OUTROS SERVIÇOS DE TERCEIROS - PESSOA JURÍDICA	1.621.02.999.000	79.000,00			
3.3.90.47	OBRIGAÇÕES TRIBUTÁRIAS E CONTRIBUTIVAS	1.500.00.300.000	2.000,00			
3.3.90.92	DESPESAS DE EXERCÍCIOS ANTERIORES	1.500.00.300.000	2.000,00			
4.0.00.00	DESPESAS DE CAPITAL					1.564.000,00
4.4.00.00	INVESTIMENTOS				1.564.000,00	
4.4.90.00	APLICAÇÕES DIRETAS			1.564.000,00		
4.4.90.51	OBRAS E INSTALAÇÕES	1.500.00.300.000	100.000,00			
4.4.90.51	OBRAS E INSTALAÇÕES	1.601.02.999.000	130.000,00			
4.4.90.51	OBRAS E INSTALAÇÕES	1.603.02.999.000	50.000,00			
4.4.90.51	OBRAS E INSTALAÇÕES	1.631.02.999.000	150.000,00			
4.4.90.51	OBRAS E INSTALAÇÕES	1.632.02.999.000	150.000,00			
4.4.90.51	OBRAS E INSTALAÇÕES	1.635.02.999.000	10.000,00			
4.4.90.52	EQUIPAMENTOS E MATERIAL PERMANENTE	1.500.00.300.000	100.000,00			
4.4.90.52	EQUIPAMENTOS E MATERIAL PERMANENTE	1.600.02.999.000	22.000,00			
4.4.90.52	EQUIPAMENTOS E MATERIAL PERMANENTE	1.601.02.999.000	200.000,00			
4.4.90.52	EQUIPAMENTOS E MATERIAL PERMANENTE	1.603.02.999.000	30.000,00			
4.4.90.52	EQUIPAMENTOS E MATERIAL PERMANENTE	1.621.02.999.000	7.000,00			
4.4.90.52	EQUIPAMENTOS E MATERIAL PERMANENTE	1.621.02.999.000	90.000,00			
4.4.90.52	EQUIPAMENTOS E MATERIAL PERMANENTE	1.631.02.999.000	350.000,00			

PM MURICI DOS PORTELAS

AV. LIRA PORTELA - CNPJ:01612596/0001-43

Orçamento Programa - Exercício de 2024

Anexo 02

Page 15

NATUREZA DA DESPESA POR ORGÃO

Lei: , Data:

PODER ORGÃO						
02 PODER EXECUTIVO 07 FUNDO MUNICIPAL DE SAUDE						
Código	Especificação	F.R.-C.A.	Elemento	Modalidade	Grupo	Categoria Econômica
4.4.90.52	EQUIPAMENTOS E MATERIAL PERMANENTE	1.632.02.999.000	150.000,00			
4.4.90.52	EQUIPAMENTOS E MATERIAL PERMANENTE	1.635.02.999.000	5.000,00			
4.4.90.61	AQUISIÇÃO DE IMÓVEIS	1.500.00.300.000	10.000,00			
4.4.90.61	AQUISIÇÃO DE IMÓVEIS	1.601.02.999.000	10.000,00			
TOTAL						11.323.000,00

PM MURICI DOS PORTELAS

AV. LIRA PORTELA - CNPJ:01612596/0001-43

Orçamento Programa - Exercício de 2024

Anexo 02

Page 16

NATUREZA DA DESPESA POR ORGÃO

Lei: , Data:

PODER ORGÃO						
02 PODER EXECUTIVO 08 SEC. DE DE ASSIST. SOCIAL						
Código	Especificação	F.R.-C.A.	Elemento	Modalidade	Grupo	Categoria Econômica
3.0.00.00	DESPESAS CORRENTES					1.679.200,00
3.1.00.00	PESSOAL E ENCARGOS SOCIAIS				683.200,00	
3.1.90.00	APLICAÇÕES DIRETAS			649.200,00		
3.1.90.04	CONTRATAÇÃO POR TEMPO DETERMINADO	1.500.00.999.000	2.000,00			
3.1.90.11	VENCIMENTOS E VANTAGENS FIXAS - PESSOAL CIVIL	1.500.00.999.000	379.200,00			
3.1.90.11	VENCIMENTOS E VANTAGENS FIXAS - PESSOAL CIVIL	1.660.03.999.000	220.000,00			
3.1.90.11	VENCIMENTOS E VANTAGENS FIXAS - PESSOAL CIVIL	1.669.03.999.000	10.000,00			
3.1.90.13	OBRIGAÇÕES PATRONAIS	1.500.00.999.000	28.000,00			
3.1.90.13	OBRIGAÇÕES PATRONAIS	1.660.03.999.000	4.000,00			
3.1.90.91	SENTENÇAS JUDICIAIS	1.500.00.999.000	3.000,00			
3.1.90.92	DESPESAS DE EXERCÍCIOS ANTERIORES	1.500.00.999.000	1.000,00			
3.1.90.94	INDENIZAÇÕES E RESTITUIÇÕES TRABALHISTAS	1.500.00.999.000	2.000,00			
3.1.91.00	APLICAÇÕES DIRETAS - INTRA-ORÇAMENTÁRIAS			34.000,00		
3.1.91.13	OBRIGAÇÕES PATRONAIS	1.500.00.999.000	31.000,00			
3.1.91.13	OBRIGAÇÕES PATRONAIS	1.660.03.999.000	3.000,00			
3.3.00.00	OUTRAS DESPESAS CORRENTES				996.000,00	
3.3.90.00	APLICAÇÕES DIRETAS			996.000,00		
3.3.90.14	DIÁRIAS - CIVIL	1.500.00.999.000	44.000,00			
3.3.90.14	DIÁRIAS - CIVIL	1.660.03.999.000	10.000,00			
3.3.90.14	DIÁRIAS - CIVIL	1.759.05.999.000	2.000,00			
3.3.90.30	MATERIAL DE CONSUMO	1.500.00.999.000	115.000,00			
3.3.90.30	MATERIAL DE CONSUMO	1.660.03.999.000	145.000,00			
3.3.90.30	MATERIAL DE CONSUMO	1.661.03.999.000	10.000,00			
3.3.90.30	MATERIAL DE CONSUMO	1.669.03.999.000	15.000,00			
3.3.90.30	MATERIAL DE CONSUMO	1.669.03.999.000	20.000,00			
3.3.90.30	MATERIAL DE CONSUMO	1.759.05.999.000	2.000,00			
3.3.90.32	MATERIAL, BEM OU SERVIÇO PARA DISTRIBUIÇÃO GRATUITA	1.500.00.999.000	18.000,00			
3.3.90.32	MATERIAL, BEM OU SERVIÇO PARA DISTRIBUIÇÃO GRATUITA	1.669.03.999.000	20.000,00			
3.3.90.33	PASSAGENS E DESPESAS COM LOCOMOÇÃO	1.500.00.999.000	2.000,00			
3.3.90.33	PASSAGENS E DESPESAS COM LOCOMOÇÃO	1.759.05.999.000	2.000,00			
3.3.90.36	OUTROS SERVIÇOS DE TERCEIROS - PESSOA FÍSICA	1.500.00.999.000	62.000,00			
3.3.90.36	OUTROS SERVIÇOS DE TERCEIROS - PESSOA FÍSICA	1.660.03.999.000	48.000,00			
3.3.90.36	OUTROS SERVIÇOS DE TERCEIROS - PESSOA FÍSICA	1.661.03.999.000	10.000,00			
3.3.90.36	OUTROS SERVIÇOS DE TERCEIROS - PESSOA FÍSICA	1.669.03.999.000	20.000,00			
3.3.90.36	OUTROS SERVIÇOS DE TERCEIROS - PESSOA FÍSICA	1.669.03.999.000	40.000,00			
3.3.90.36	OUTROS SERVIÇOS DE TERCEIROS - PESSOA FÍSICA	1.759.05.999.000	2.000,00			
3.3.90.39	OUTROS SERVIÇOS DE TERCEIROS - PESSOA JURÍDICA	1.500.00.999.000	232.000,00			
3.3.90.39	OUTROS SERVIÇOS DE TERCEIROS - PESSOA JURÍDICA	1.660.03.999.000	94.000,00			
3.3.90.39	OUTROS SERVIÇOS DE TERCEIROS - PESSOA JURÍDICA	1.661.03.999.000	10.000,00			

PM MURICI DOS PORTELAS

AV. LIRA PORTELA - CNPJ:01612596/0001-43

Orçamento Programa - Exercício de 2024

Anexo 02

Page 17

Lei: , Data:

NATUREZA DA DESPESA POR ORGÃO

PODER ORGÃO						
02 PODER EXECUTIVO						
08 SEC. DE DE ASSIST. SOCIAL						
Código	Especificação	F.R.-C.A.	Elemento	Modalidade	Grupo	Categoria Econômica
3.3.90.39	OUTROS SERVIÇOS DE TERCEIROS - PESSOA JURÍDICA	1.669.03.999.000	30.000,00			
3.3.90.39	OUTROS SERVIÇOS DE TERCEIROS - PESSOA JURÍDICA	1.669.03.999.000	30.000,00			
3.3.90.39	OUTROS SERVIÇOS DE TERCEIROS - PESSOA JURÍDICA	1.759.05.999.000	2.000,00			
3.3.90.48	OUTROS AUXÍLIOS FINANCEIROS A PESSOAS FÍSICAS	1.500.00.999.000	10.000,00			
3.3.90.92	DESPESAS DE EXERCÍCIOS ANTERIORES	1.500.00.999.000	1.000,00			
4.0.00.00	DESPESAS DE CAPITAL					310.000,00
4.4.00.00	INVESTIMENTOS					
4.4.90.00	APLICAÇÕES DIRETAS			310.000,00		
4.4.90.51	OBRAS E INSTALAÇÕES	1.500.00.999.000	20.000,00			
4.4.90.51	OBRAS E INSTALAÇÕES	1.660.03.999.000	20.000,00			
4.4.90.51	OBRAS E INSTALAÇÕES	1.665.03.999.000	40.000,00			
4.4.90.52	EQUIPAMENTOS E MATERIAL PERMANENTE	1.500.00.999.000	40.000,00			
4.4.90.52	EQUIPAMENTOS E MATERIAL PERMANENTE	1.660.03.999.000	65.000,00			
4.4.90.52	EQUIPAMENTOS E MATERIAL PERMANENTE	1.661.03.999.000	50.000,00			
4.4.90.52	EQUIPAMENTOS E MATERIAL PERMANENTE	1.665.03.999.000	60.000,00			
4.4.90.52	EQUIPAMENTOS E MATERIAL PERMANENTE	1.669.03.999.000	10.000,00			
4.4.90.61	AQUISIÇÃO DE IMÓVEIS	1.500.00.999.000	5.000,00			
TOTAL						1.989.200,00

PM MURICI DOS PORTELAS

AV. LIRA PORTELA - CNPJ:01612596/0001-43

Orçamento Programa - Exercício de 2024

Anexo 02

Page 18

Lei: , Data:

NATUREZA DA DESPESA POR ORGÃO

PODER ORGÃO						
02 PODER EXECUTIVO						
10 SECRETARIA DE AGRICULTURA E ABASTECIMENTO						
Código	Especificação	F.R.-C.A.	Elemento	Modalidade	Grupo	Categoria Econômica
3.0.00.00	DESPESAS CORRENTES					161.000,00
3.1.00.00	PESSOAL E ENCARGOS SOCIAIS				97.500,00	
3.1.90.00	APLICAÇÕES DIRETAS			95.500,00		
3.1.90.11	VENCIMENTOS E VANTAGENS FIXAS - PESSOAL CIVIL	1.500.00.999.000	92.000,00			
3.1.90.13	OBRIGAÇÕES PATRONAIS	1.500.00.999.000	2.000,00			
3.1.90.16	OUTRAS DESPESAS VARIÁVEIS - PESSOAL CIVIL	1.500.00.999.000	1.000,00			
3.1.90.92	DESPESAS DE EXERCÍCIOS ANTERIORES	1.500.00.999.000	500,00			
3.1.91.00	APLICAÇÕES DIRETAS- INTRA-ORÇAMENTÁRIAS			2.000,00		
3.1.91.13	OBRIGAÇÕES PATRONAIS	1.500.00.999.000	2.000,00			
3.3.00.00	OUTRAS DESPESAS CORRENTES				63.500,00	
3.3.90.00	APLICAÇÕES DIRETAS			63.500,00		
3.3.90.14	DIÁRIAS - CIVIL	1.500.00.999.000	5.000,00			
3.3.90.30	MATERIAL DE CONSUMO	1.500.00.999.000	18.000,00			
3.3.90.32	MATERIAL, BEM OU SERVIÇO PARA DISTRIBUIÇÃO GRATUITA	1.500.00.999.000	6.000,00			
3.3.90.36	OUTROS SERVIÇOS DE TERCEIROS - PESSOA FÍSICA	1.500.00.999.000	18.000,00			
3.3.90.39	OUTROS SERVIÇOS DE TERCEIROS - PESSOA JURÍDICA	1.500.00.999.000	16.000,00			
3.3.90.92	DESPESAS DE EXERCÍCIOS ANTERIORES	1.500.00.999.000	500,00			
4.0.00.00	DESPESAS DE CAPITAL					5.000,00
4.4.00.00	INVESTIMENTOS				5.000,00	
4.4.90.00	APLICAÇÕES DIRETAS			5.000,00		
4.4.90.52	EQUIPAMENTOS E MATERIAL PERMANENTE	1.500.00.999.000	5.000,00			
TOTAL						166.000,00

PM MURICI DOS PORTELAS

AV. LIRA PORTELA - CNPJ:01612596/0001-43

Orçamento Programa - Exercício de 2024

Anexo 02

Page 19

NATUREZA DA DESPESA POR ORGÃO

Lei: , Data:

PODER ORGÃO						
02 PODER EXECUTIVO						
11 SEC. DE TURISMO E MEIO AMBIENTE						
Código	Especificação	F.R.-C.A.	Elemento	Modalidade	Grupo	Categoria Econômica
3.0.00.00	DESPESAS CORRENTES					129.500,00
3.1.00.00	PESSOAL E ENCARGOS SOCIAIS				96.500,00	
3.1.90.00	APLICAÇÕES DIRETAS			94.500,00		
3.1.90.11	VENCIMENTOS E VANTAGENS FIXAS - PESSOAL CIVIL	1.500.00.999.000	92.000,00			
3.1.90.13	OBRIGAÇÕES PATRONAIS	1.500.00.999.000	2.000,00			
3.1.90.92	DESPESAS DE EXERCÍCIOS ANTERIORES	1.500.00.999.000	500,00			
3.1.91.00	APLICAÇÕES DIRETAS- INTRA-ORÇAMENTÁRIAS			2.000,00		
3.1.91.13	OBRIGAÇÕES PATRONAIS	1.500.00.999.000	2.000,00			
3.3.00.00	OUTRAS DESPESAS CORRENTES				33.000,00	
3.3.90.00	APLICAÇÕES DIRETAS			33.000,00		
3.3.90.14	DIÁRIAS - CIVIL	1.500.00.999.000	15.000,00			
3.3.90.30	MATERIAL DE CONSUMO	1.500.00.999.000	6.000,00			
3.3.90.36	OUTROS SERVIÇOS DE TERCEIROS - PESSOA FÍSICA	1.500.00.999.000	6.000,00			
3.3.90.39	OUTROS SERVIÇOS DE TERCEIROS - PESSOA JURÍDICA	1.500.00.999.000	6.000,00			
4.0.00.00	DESPESAS DE CAPITAL					5.000,00
4.4.00.00	INVESTIMENTOS				5.000,00	
4.4.90.00	APLICAÇÕES DIRETAS			5.000,00		
4.4.90.52	EQUIPAMENTOS E MATERIAL PERMANENTE	1.500.00.999.000	5.000,00			
TOTAL						134.500,00

PM MURICI DOS PORTELAS

AV. LIRA PORTELA - CNPJ:01612596/0001-43

Orçamento Programa - Exercício de 2024

Anexo 02

Page 20

NATUREZA DA DESPESA POR ORGÃO

Lei: , Data:

PODER ORGÃO						
02 PODER EXECUTIVO						
12 INSTITUTO DE PREVIDENCIA PRÓPRIA						
Código	Especificação	F.R.-C.A.	Elemento	Modalidade	Grupo	Categoria Econômica
3.0.00.00	DESPESAS CORRENTES					2.028.380,00
3.1.00.00	PESSOAL E ENCARGOS SOCIAIS				1.831.660,00	
3.1.90.00	APLICAÇÕES DIRETAS			1.819.660,00		
3.1.90.01	APOSENTADORIAS DO RPPS, RESERVA REMUNERADA E REFORMAS DC	1.800.00.999.000	1.650.000,00			
3.1.90.03	PENSÕES DO RPPS E DO MILITAR	1.800.00.999.000	81.600,00			
3.1.90.11	VENCIMENTOS E VANTAGENS FIXAS - PESSOAL CIVIL	1.802.00.999.000	85.000,00			
3.1.90.13	OBRIGAÇÕES PATRONAIS	1.802.00.999.000	3.060,00			
3.1.91.00	APLICAÇÕES DIRETAS- INTRA-ORÇAMENTÁRIAS			12.000,00		
3.1.91.13	OBRIGAÇÕES PATRONAIS	1.802.00.999.000	12.000,00			
3.3.00.00	OUTRAS DESPESAS CORRENTES				196.720,00	
3.3.90.00	APLICAÇÕES DIRETAS			196.720,00		
3.3.90.14	DIÁRIAS - CIVIL	1.802.00.999.000	18.300,00			
3.3.90.30	MATERIAL DE CONSUMO	1.802.00.999.000	12.000,00			
3.3.90.33	PASSAGENS E DESPESAS COM LOCOMOÇÃO	1.802.00.999.000	8.000,00			
3.3.90.35	SERVIÇOS DE CONSULTORIA	1.802.00.999.000	100.000,00			
3.3.90.36	OUTROS SERVIÇOS DE TERCEIROS - PESSOA FÍSICA	1.802.00.999.000	20.000,00			
3.3.90.39	OUTROS SERVIÇOS DE TERCEIROS - PESSOA JURÍDICA	1.802.00.999.000	23.400,00			
3.3.90.40	SERVIÇOS DE TECNOLOGIA DA INFORMAÇÃO E COMUNICAÇÃO - PJ	1.802.00.999.000	12.000,00			
3.3.90.47	OBRIGAÇÕES TRIBUTÁRIAS E CONTRIBUTIVAS	1.802.00.999.000	1.020,00			
3.3.90.86	COMPENSAÇÕES A REGIMES DE PREVIDÊNCIA	1.800.00.999.000	2.000,00			
4.0.00.00	DESPESAS DE CAPITAL					45.400,00
4.4.00.00	INVESTIMENTOS				45.400,00	
4.4.90.00	APLICAÇÕES DIRETAS			45.400,00		
4.4.90.51	OBRAS E INSTALAÇÕES	1.802.00.999.000	20.400,00			
4.4.90.52	EQUIPAMENTOS E MATERIAL PERMANENTE	1.802.00.999.000	25.000,00			
9.0.00.00	RESERVA DE CONTINGÊNCIA					955.000,00
9.9.00.00	RESERVA DE CONTINGÊNCIA				955.000,00	
9.9.99.00	RESERVA DE CONTINGÊNCIA			955.000,00		
9.9.99.99	RESERVA DE CONTINGÊNCIA	1.800.00.999.000	955.000,00			
TOTAL						3.028.780,00

PM MURICI DOS PORTELAS

AV. LIRA PORTELA - CNPJ:01612596/0001-43

Orçamento Programa - Exercício de 2024

Anexo 02

Page 21

Lei: , Data:

NATUREZA DA DESPESA POR ORGÃO

PODER ORGÃO						
02 PODER EXECUTIVO 13 CONTROLADORIA GERAL DO MUNICIPIO						
Código	Especificação	F.R.-C.A.	Elemento	Modalidade	Grupo	Categoria Econômica
3.0.00.00	DESPESAS CORRENTES					100.040,00
3.1.00.00	PESSOAL E ENCARGOS SOCIAIS				84.000,00	
3.1.90.00	APLICAÇÕES DIRETAS			82.000,00		
3.1.90.11	VENCIMENTOS E VANTAGENS FIXAS - PESSOAL CIVIL	1.500.00.999.000	80.000,00			
3.1.90.13	OBRIGAÇÕES PATRONAIS	1.500.00.999.000	2.000,00			
3.1.91.00	APLICAÇÕES DIRETAS- INTRA-ORÇAMENTÁRIAS			2.000,00		
3.1.91.13	OBRIGAÇÕES PATRONAIS	1.500.00.999.000	2.000,00			
3.3.00.00	OUTRAS DESPESAS CORRENTES				16.040,00	
3.3.90.00	APLICAÇÕES DIRETAS			16.040,00		
3.3.90.14	DIÁRIAS - CIVIL	1.500.00.999.000	6.000,00			
3.3.90.30	MATERIAL DE CONSUMO	1.500.00.999.000	4.000,00			
3.3.90.36	OUTROS SERVIÇOS DE TERCEIROS - PESSOA FÍSICA	1.500.00.999.000	4.000,00			
3.3.90.39	OUTROS SERVIÇOS DE TERCEIROS - PESSOA JURÍDICA	1.500.00.999.000	2.040,00			
4.0.00.00	DESPESAS DE CAPITAL					5.000,00
4.4.00.00	INVESTIMENTOS				5.000,00	
4.4.90.00	APLICAÇÕES DIRETAS			5.000,00		
4.4.90.52	EQUIPAMENTOS E MATERIAL PERMANENTE	1.500.00.999.000	5.000,00			
TOTAL						105.040,00
TOTAL GERAL						55.108.860,00

FRANCISCA DAS C. CORREIA SOUSA
PREFEITA MUNICIPAL
250.272.008-70

PM MURICI DOS PORTELAS

AV. LIRA PORTELA - CNPJ:01612596/0001-43

Anexo 02

Page 1

Orçamento Programa - Exercício de 2024

NATUREZA DA DESPESA POR ORGÃO E UNIDADE

Lei: , Data:

PODER ORGÃO UNIDADE						
01 PODER LEGISLATIVO 01 CAMARA MUNICIPAL 01 Câmara Municipal						
Código	Especificação	F.R.-C.A.	Elemento	Modalidade	Grupo	Categoria Econômica
3.0.00.00	DESPESAS CORRENTES					1.167.400,00
3.1.00.00	PESSOAL E ENCARGOS SOCIAIS				646.400,00	
3.1.90.00	APLICAÇÕES DIRETAS			618.200,00		
3.1.90.04	CONTRATAÇÃO POR TEMPO DETERMINADO	1.500.00.999.000	1.000,00			
3.1.90.11	VENCIMENTOS E VANTAGENS FIXAS - PESSOAL CIVIL	1.500.00.999.000	526.600,00			
3.1.90.13	OBRIGAÇÕES PATRONAIS	1.500.00.999.000	88.600,00			
3.1.90.92	DESPESAS DE EXERCÍCIOS ANTERIORES	1.500.00.999.000	1.000,00			
3.1.90.94	INDENIZAÇÕES E RESTITUIÇÕES TRABALHISTAS	1.500.00.999.000	1.000,00			
3.1.91.00	APLICAÇÕES DIRETAS- INTRA-ORÇAMENTÁRIAS			28.200,00		
3.1.91.13	OBRIGAÇÕES PATRONAIS	1.500.00.999.000	28.200,00			
3.3.00.00	OUTRAS DESPESAS CORRENTES				521.000,00	
3.3.50.00	TRANSFERÊNCIAS A INSTITUIÇÕES PRIVADAS SEM FINS LUCRATIVOS			2.000,00		
3.3.50.41	CONTRIBUIÇÕES	1.500.00.999.000	2.000,00			
3.3.90.00	APLICAÇÕES DIRETAS			519.000,00		
3.3.90.08	OUTROS BENEFÍCIOS ASSISTENCIAIS DO SERVIDOR E DO MILITAR	1.500.00.999.000	5.000,00			
3.3.90.14	DIÁRIAS - CIVIL	1.500.00.999.000	26.000,00			
3.3.90.30	MATERIAL DE CONSUMO	1.500.00.999.000	120.000,00			
3.3.90.33	PASSAGENS E DESPESAS COM LOCOMOÇÃO	1.500.00.999.000	1.000,00			
3.3.90.36	OUTROS SERVIÇOS DE TERCEIROS - PESSOA FÍSICA	1.500.00.999.000	48.800,00			
3.3.90.39	OUTROS SERVIÇOS DE TERCEIROS - PESSOA JURÍDICA	1.500.00.999.000	288.400,00			
3.3.90.40	SERVIÇOS DE TECNOLOGIA DA INFORMAÇÃO E COMUNICAÇÃO - PJ	1.500.00.999.000	27.800,00			
3.3.90.92	DESPESAS DE EXERCÍCIOS ANTERIORES	1.500.00.999.000	2.000,00			
4.0.00.00	DESPESAS DE CAPITAL					95.000,00
4.4.00.00	INVESTIMENTOS				95.000,00	
4.4.90.00	APLICAÇÕES DIRETAS			95.000,00		
4.4.90.51	OBRA E INSTALAÇÕES	1.500.00.999.000	50.000,00			
4.4.90.52	EQUIPAMENTOS E MATERIAL PERMANENTE	1.500.00.999.000	45.000,00			
TOTAL						1.262.400,00

PM MURICI DOS PORTELAS
AV. LIRA PORTELA - CNPJ:01612596/0001-43

Anexo 02
Page 2

Orçamento Programa - Exercício de 2024
NATUREZA DA DESPESA POR ORGÃO E UNIDADE

Lei: , Data:

PODER 02 PODER EXECUTIVO						
ORGÃO 01 GABINETE DO PREFEITO						
UNIDADE 01 Gabinete da Prefeita						
Código	Especificação	F.R.-C.A.	Elemento	Modalidade	Grupo	Categoria Econômica
3.0.00.00	DESPESAS CORRENTES					562.000,00
3.1.00.00	PESSOAL E ENCARGOS SOCIAIS				285.000,00	
3.1.90.00	APLICAÇÕES DIRETAS			279.000,00		
3.1.90.11	VENCIMENTOS E VANTAGENS FIXAS - PESSOAL CIVIL	1.500.00.999.000	224.000,00			
3.1.90.13	OBRIGAÇÕES PATRONAIS	1.500.00.999.000	52.000,00			
3.1.90.16	OUTRAS DESPESAS VARIÁVEIS - PESSOAL CIVIL	1.500.00.999.000	1.000,00			
3.1.90.94	INDENIZAÇÕES E RESTITUIÇÕES TRABALHISTAS	1.500.00.999.000	2.000,00			
3.1.91.00	APLICAÇÕES DIRETAS - INTRA-ORÇAMENTÁRIAS			6.000,00		
3.1.91.13	OBRIGAÇÕES PATRONAIS	1.500.00.999.000	6.000,00			
3.3.00.00	OUTRAS DESPESAS CORRENTES				277.000,00	
3.3.50.00	TRANSFERÊNCIAS A INSTITUIÇÕES PRIVADAS SEM FINS LUCRATIVOS			60.000,00		
3.3.50.41	CONTRIBUIÇÕES	1.500.00.999.000	60.000,00			
3.3.90.00	APLICAÇÕES DIRETAS			217.000,00		
3.3.90.14	DIÁRIAS - CIVIL	1.500.00.999.000	58.000,00			
3.3.90.30	MATERIAL DE CONSUMO	1.500.00.999.000	12.000,00			
3.3.90.33	PASSAGENS E DESPESAS COM LOCOMOÇÃO	1.500.00.999.000	24.000,00			
3.3.90.36	OUTROS SERVIÇOS DE TERCEIROS - PESSOA FÍSICA	1.500.00.999.000	13.000,00			
3.3.90.39	OUTROS SERVIÇOS DE TERCEIROS - PESSOA JURÍDICA	1.500.00.999.000	110.000,00			
4.0.00.00	DESPESAS DE CAPITAL					5.000,00
4.4.00.00	INVESTIMENTOS				5.000,00	
4.4.90.00	APLICAÇÕES DIRETAS			5.000,00		
4.4.90.52	EQUIPAMENTOS E MATERIAL PERMANENTE	1.500.00.999.000	5.000,00			
T O T A L						567.000,00

PM MURICI DOS PORTELAS
AV. LIRA PORTELA - CNPJ:01612596/0001-43

Anexo 02
Page 3

Orçamento Programa - Exercício de 2024
NATUREZA DA DESPESA POR ORGÃO E UNIDADE

Lei: , Data:

PODER 02 PODER EXECUTIVO						
ORGÃO 02 SEC. DE ADMINISTRACAO E PLANEJAMENTO						
UNIDADE 01 Sec. de Administracao e Planejamento						
Código	Especificação	F.R.-C.A.	Elemento	Modalidade	Grupo	Categoria Econômica
3.0.00.00	DESPESAS CORRENTES					2.154.000,00
3.0.00.00	DESPESAS CORRENTES					20.000,00
3.0.00.00	DESPESAS CORRENTES					23.000,00
3.1.00.00	PESSOAL E ENCARGOS SOCIAIS				1.014.000,00	
3.1.71.00	TRANSFERÊNCIA A CONSÓRCIOS PÚBLICOS MEDIANTE CONTRATO DE R/			13.000,00		
3.1.71.70	RATEIO PELA PARTICIPAÇÃO EM CONSÓRCIO PÚBLICO	1.500.00.999.000	13.000,00			
3.1.90.00	APLICAÇÕES DIRETAS			788.000,00		
3.1.90.11	VENCIMENTOS E VANTAGENS FIXAS - PESSOAL CIVIL	1.500.00.999.000	400.000,00			
3.1.90.13	OBRIGAÇÕES PATRONAIS	1.500.00.999.000	150.000,00			
3.1.90.13	OBRIGAÇÕES PATRONAIS	1.721.05.999.000	10.000,00			
3.1.90.91	SENTENÇAS JUDICIAIS	1.500.00.999.000	196.000,00			
3.1.90.92	DESPESAS DE EXERCÍCIOS ANTERIORES	1.500.00.999.000	2.000,00			
3.1.90.94	INDENIZAÇÕES E RESTITUIÇÕES TRABALHISTAS	1.500.00.999.000	30.000,00			
3.1.91.00	APLICAÇÕES DIRETAS - INTRA-ORÇAMENTÁRIAS			213.000,00		
3.1.91.13	OBRIGAÇÕES PATRONAIS	1.500.00.999.000	200.000,00			
3.1.91.13	OBRIGAÇÕES PATRONAIS	1.721.05.999.000	13.000,00			
3.3.00.00	OUTRAS DESPESAS CORRENTES				1.183.000,00	
3.3.70.00	TRANSFERÊNCIAS A INSTITUIÇÕES MULTIGOVERNAMENTAIS			20.000,00		
3.3.70.41	CONTRIBUIÇÕES	1.500.00.999.000	20.000,00			
3.3.71.00	TRANSFERÊNCIA A CONSÓRCIOS PÚBLICOS MEDIANTE CONTRATO DE R/			10.000,00		
3.3.71.70	RATEIO PELA PARTICIPAÇÃO EM CONSÓRCIO PÚBLICO	1.500.00.999.000	10.000,00			
3.3.90.00	APLICAÇÕES DIRETAS			1.153.000,00		
3.3.90.14	DIÁRIAS - CIVIL	1.500.00.999.000	50.000,00			
3.3.90.30	MATERIAL DE CONSUMO	1.500.00.999.000	315.000,00			
3.3.90.36	OUTROS SERVIÇOS DE TERCEIROS - PESSOA FÍSICA	1.500.00.999.000	77.000,00			
3.3.90.39	OUTROS SERVIÇOS DE TERCEIROS - PESSOA JURÍDICA	1.500.00.999.000	624.000,00			
3.3.90.39	OUTROS SERVIÇOS DE TERCEIROS - PESSOA JURÍDICA	1.706.05.999.000	20.000,00			
3.3.90.40	SERVIÇOS DE TECNOLOGIA DA INFORMAÇÃO E COMUNICAÇÃO - PJ	1.500.00.999.000	60.000,00			
3.3.90.92	DESPESAS DE EXERCÍCIOS ANTERIORES	1.500.00.999.000	5.000,00			
3.3.90.93	INDENIZAÇÕES E RESTITUIÇÕES	1.500.00.999.000	2.000,00			
4.0.00.00	DESPESAS DE CAPITAL					53.000,00
4.0.00.00	DESPESAS DE CAPITAL					100.000,00
4.0.00.00	DESPESAS DE CAPITAL					50.000,00
4.0.00.00	DESPESAS DE CAPITAL					30.000,00
4.4.00.00	INVESTIMENTOS				233.000,00	
4.4.71.00	TRANSFERÊNCIA A CONSÓRCIOS PÚBLICOS MEDIANTE CONTRATO DE R/			3.000,00		
4.4.71.70	RATEIO PELA PARTICIPAÇÃO EM CONSÓRCIO PÚBLICO	1.500.00.999.000	3.000,00			
4.4.90.00	APLICAÇÕES DIRETAS			230.000,00		
4.4.90.51	OBRAS E INSTALAÇÕES	1.500.00.999.000	30.000,00			
4.4.90.51	OBRAS E INSTALAÇÕES	1.700.05.999.000	100.000,00			
4.4.90.51	OBRAS E INSTALAÇÕES	1.701.05.999.000	50.000,00			
4.4.90.52	EQUIPAMENTOS E MATERIAL PERMANENTE	1.500.00.999.000	20.000,00			
4.4.90.52	EQUIPAMENTOS E MATERIAL PERMANENTE	1.755.05.999.001	30.000,00			
T O T A L						2.430.000,00

PM MURICI DOS PORTELAS

AV. LIRA PORTELA - CNPJ:01612596/0001-43

Anexo 02
Page 4

Orçamento Programa - Exercício de 2024

NATUREZA DA DESPESA POR ORGÃO E UNIDADE

Lei: , Data:

Código	Especificação	F.R.-C.A.	Elemento	Modalidade	Grupo	Categoria Econômica
9.0.00.00	RESERVA DE CONTINGÊNCIA					120.000,00
9.9.00.00	RESERVA DE CONTINGÊNCIA				120.000,00	
9.9.99.00	RESERVA DE CONTINGÊNCIA			120.000,00		
9.9.99.99	RESERVA DE CONTINGÊNCIA	1.500.00.999.000	120.000,00			
TOTAL						120.000,00

PM MURICI DOS PORTELAS

AV. LIRA PORTELA - CNPJ:01612596/0001-43

Anexo 02
Page 5

Orçamento Programa - Exercício de 2024

NATUREZA DA DESPESA POR ORGÃO E UNIDADE

Lei: , Data:

Código	Especificação	F.R.-C.A.	Elemento	Modalidade	Grupo	Categoria Econômica
3.0.00.00	DESPESAS CORRENTES					494.000,00
3.0.00.00	DESPESAS CORRENTES					1.000,00
3.0.00.00	DESPESAS CORRENTES					1.000,00
3.0.00.00	DESPESAS CORRENTES					1.000,00
3.0.00.00	DESPESAS CORRENTES					1.000,00
3.0.00.00	DESPESAS CORRENTES					1.000,00
3.1.00.00	PESSOAL E ENCARGOS SOCIAIS				164.000,00	
3.1.90.00	APLICAÇÕES DIRETAS			160.000,00		
3.1.90.11	VENCIMENTOS E VANTAGENS FIXAS - PESSOAL CIVIL	1.500.00.999.000	150.000,00			
3.1.90.13	OBRIGAÇÕES PATRONAIS	1.500.00.999.000	6.000,00			
3.1.90.92	DESPESAS DE EXERCÍCIOS ANTERIORES	1.500.00.999.000	1.000,00			
3.1.90.94	INDENIZAÇÕES E RESTITUIÇÕES TRABALHISTAS	1.500.00.999.000	3.000,00			
3.1.91.00	APLICAÇÕES DIRETAS- INTRA-ORÇAMENTÁRIAS			4.000,00		
3.1.91.13	OBRIGAÇÕES PATRONAIS	1.500.00.999.000	4.000,00			
3.2.00.00	JUROS E ENCARGOS DA DÍVIDA				15.000,00	
3.2.90.00	APLICAÇÕES DIRETAS			15.000,00		
3.2.90.21	JUROS SOBRE A DÍVIDA POR CONTRATO	1.500.00.999.000	15.000,00			
3.3.00.00	OUTRAS DESPESAS CORRENTES				320.000,00	
3.3.90.00	APLICAÇÕES DIRETAS			320.000,00		
3.3.90.14	DIÁRIAS - CIVIL	1.500.00.999.000	18.000,00			
3.3.90.30	MATERIAL DE CONSUMO	1.500.00.999.000	5.000,00			
3.3.90.36	OUTROS SERVIÇOS DE TERCEIROS - PESSOA FÍSICA	1.500.00.999.000	11.000,00			
3.3.90.39	OUTROS SERVIÇOS DE TERCEIROS - PESSOA JURÍDICA	1.500.00.999.000	180.000,00			
3.3.90.47	OBRIGAÇÕES TRIBUTÁRIAS E CONTRIBUTIVAS	1.500.00.999.000	100.000,00			
3.3.90.47	OBRIGAÇÕES TRIBUTÁRIAS E CONTRIBUTIVAS	1.708.05.999.000	1.000,00			
3.3.90.47	OBRIGAÇÕES TRIBUTÁRIAS E CONTRIBUTIVAS	1.709.05.999.000	1.000,00			
3.3.90.47	OBRIGAÇÕES TRIBUTÁRIAS E CONTRIBUTIVAS	1.720.05.999.000	1.000,00			
3.3.90.47	OBRIGAÇÕES TRIBUTÁRIAS E CONTRIBUTIVAS	1.721.05.999.000	1.000,00			
3.3.90.47	OBRIGAÇÕES TRIBUTÁRIAS E CONTRIBUTIVAS	1.750.05.999.000	1.000,00			
3.3.90.92	DESPESAS DE EXERCÍCIOS ANTERIORES	1.500.00.999.000	1.000,00			
4.0.00.00	DESPESAS DE CAPITAL					846.000,00
4.4.00.00	INVESTIMENTOS				10.000,00	
4.4.90.00	APLICAÇÕES DIRETAS			10.000,00		
4.4.90.52	EQUIPAMENTOS E MATERIAL PERMANENTE	1.500.00.999.000	10.000,00			
4.6.00.00	AMORTIZAÇÃO DA DÍVIDA				836.000,00	
4.6.90.00	APLICAÇÕES DIRETAS			836.000,00		
4.6.90.71	PRINCIPAL DA DÍVIDA CONTRATUAL RESGATADO	1.500.00.999.000	836.000,00			
TOTAL						1.345.000,00

PM MURICI DOS PORTELAS
AV. LIRA PORTELA - CNPJ:01612596/0001-43

Anexo 02
Page 6

Orçamento Programa - Exercício de 2024
NATUREZA DA DESPESA POR ORGÃO E UNIDADE

Lei: , Data:

PODER 02 PODER EXECUTIVO						
ORGÃO 04 SEC. DE INFRA ESTRUTURA E CIDADES						
UNIDADE 01 Serviços de Obras Publicas						
Código	Especificação	F.R.-C.A.	Elemento	Modalidade	Grupo	Categoria Econômica
3.0.00.00	DESPESAS CORRENTES					123.000,00
3.0.00.00	DESPESAS CORRENTES					15.000,00
3.0.00.00	DESPESAS CORRENTES					15.000,00
3.0.00.00	DESPESAS CORRENTES					1.305.940,00
3.0.00.00	DESPESAS CORRENTES					70.000,00
3.1.00.00	PESSOAL E ENCARGOS SOCIAIS				316.940,00	
3.1.90.00	APLICAÇÕES DIRETAS			306.940,00		
3.1.90.11	VENCIMENTOS E VANTAGENS FIXAS - PESSOAL CIVIL	1.500.00.999.000	296.000,00			
3.1.90.13	OBRIGAÇÕES PATRONAIS	1.500.00.999.000	10.000,00			
3.1.90.92	DESPESAS DE EXERCÍCIOS ANTERIORES	1.500.00.999.000	940,00			
3.1.91.00	APLICAÇÕES DIRETAS- INTRA-ORÇAMENTÁRIAS			10.000,00		
3.1.91.13	OBRIGAÇÕES PATRONAIS	1.500.00.999.000	10.000,00			
3.3.00.00	OUTRAS DESPESAS CORRENTES				1.212.000,00	
3.3.90.00	APLICAÇÕES DIRETAS			1.212.000,00		
3.3.90.14	DIÁRIAS - CIVIL	1.500.00.999.000	3.000,00			
3.3.90.30	MATERIAL DE CONSUMO	1.500.00.999.000	313.000,00			
3.3.90.30	MATERIAL DE CONSUMO	1.708.05.999.000	5.000,00			
3.3.90.30	MATERIAL DE CONSUMO	1.709.05.999.000	5.000,00			
3.3.90.30	MATERIAL DE CONSUMO	1.720.05.999.000	60.000,00			
3.3.90.30	MATERIAL DE CONSUMO	1.751.05.999.000	30.000,00			
3.3.90.36	OUTROS SERVIÇOS DE TERCEIROS - PESSOA FÍSICA	1.500.00.999.000	145.000,00			
3.3.90.36	OUTROS SERVIÇOS DE TERCEIROS - PESSOA FÍSICA	1.708.05.999.000	5.000,00			
3.3.90.36	OUTROS SERVIÇOS DE TERCEIROS - PESSOA FÍSICA	1.709.05.999.000	5.000,00			
3.3.90.36	OUTROS SERVIÇOS DE TERCEIROS - PESSOA FÍSICA	1.720.05.999.000	10.000,00			
3.3.90.37	LOCAÇÃO DE MÃO-DE-OBRA	1.500.00.999.000	148.000,00			
3.3.90.39	OUTROS SERVIÇOS DE TERCEIROS - PESSOA JURÍDICA	1.500.00.999.000	379.000,00			
3.3.90.39	OUTROS SERVIÇOS DE TERCEIROS - PESSOA JURÍDICA	1.708.05.999.000	5.000,00			
3.3.90.39	OUTROS SERVIÇOS DE TERCEIROS - PESSOA JURÍDICA	1.709.05.999.000	5.000,00			
3.3.90.39	OUTROS SERVIÇOS DE TERCEIROS - PESSOA JURÍDICA	1.720.05.999.000	53.000,00			
3.3.90.39	OUTROS SERVIÇOS DE TERCEIROS - PESSOA JURÍDICA	1.751.05.999.000	40.000,00			
3.3.90.92	DESPESAS DE EXERCÍCIOS ANTERIORES	1.500.00.999.000	1.000,00			
4.0.00.00	DESPESAS DE CAPITAL					370.000,00
4.0.00.00	DESPESAS DE CAPITAL					50.000,00
4.0.00.00	DESPESAS DE CAPITAL					40.000,00
4.0.00.00	DESPESAS DE CAPITAL					80.000,00
4.0.00.00	DESPESAS DE CAPITAL					240.000,00
4.0.00.00	DESPESAS DE CAPITAL					1.700.000,00
4.0.00.00	DESPESAS DE CAPITAL					457.000,00
4.4.00.00	INVESTIMENTOS				2.937.000,00	
4.4.90.00	APLICAÇÕES DIRETAS			2.937.000,00		
4.4.90.51	OBRAS E INSTALAÇÕES	1.500.00.999.000	300.000,00			
4.4.90.51	OBRAS E INSTALAÇÕES	1.700.05.999.000	1.550.000,00			
4.4.90.51	OBRAS E INSTALAÇÕES	1.701.05.999.000	240.000,00			
4.4.90.51	OBRAS E INSTALAÇÕES	1.706.05.999.000	80.000,00			
4.4.90.51	OBRAS E INSTALAÇÕES	1.721.05.999.000	40.000,00			
4.4.90.51	OBRAS E INSTALAÇÕES	1.751.05.999.000	50.000,00			

PM MURICI DOS PORTELAS
AV. LIRA PORTELA - CNPJ:01612596/0001-43

Anexo 02
Page 7

Orçamento Programa - Exercício de 2024
NATUREZA DA DESPESA POR ORGÃO E UNIDADE

Lei: , Data:

PODER 02 PODER EXECUTIVO						
ORGÃO 04 SEC. DE INFRA ESTRUTURA E CIDADES						
UNIDADE 01 Serviços de Obras Publicas						
Código	Especificação	F.R.-C.A.	Elemento	Modalidade	Grupo	Categoria Econômica
4.4.90.51	OBRAS E INSTALAÇÕES	1.754.05.999.000	200.000,00			
4.4.90.51	OBRAS E INSTALAÇÕES	1.754.05.999.000	150.000,00			
4.4.90.52	EQUIPAMENTOS E MATERIAL PERMANENTE	1.500.00.999.000	127.000,00			
4.4.90.52	EQUIPAMENTOS E MATERIAL PERMANENTE	1.700.05.999.000	150.000,00			
4.4.90.52	EQUIPAMENTOS E MATERIAL PERMANENTE	1.754.05.999.000	20.000,00			
4.4.90.61	AQUISIÇÃO DE IMÓVEIS	1.500.00.999.000	30.000,00			
TOTAL						4.465.940,00

PM MURICI DOS PORTELAS

AV. LIRA PORTELA - CNPJ:01612596/0001-43

Anexo 02
Page 8

Orçamento Programa - Exercício de 2024

NATUREZA DA DESPESA POR ORGÃO E UNIDADE

Lei: , Data:

PODER	02 PODER EXECUTIVO	ORGÃO	04 SEC. DE INFRA ESTRUTURA E CIDADES	UNIDADE	02 Departamento de Transporte					
Código	Especificação	F.R.-C.A.	Elemento	Modalidade	Grupo	Categoria Econômica				
3.0.00.00	DESPESAS CORRENTES					168.000,00				
3.0.00.00	DESPESAS CORRENTES					70.000,00				
3.1.00.00	PESSOAL E ENCARGOS SOCIAIS				43.000,00					
3.1.90.00	APLICAÇÕES DIRETAS			41.000,00						
3.1.90.11	VENCIMENTOS E VANTAGENS FIXAS - PESSOAL CIVIL	1.500.00.999.000	36.000,00							
3.1.90.13	OBRIGAÇÕES PATRONAIS	1.500.00.999.000	2.000,00							
3.1.90.16	OUTRAS DESPESAS VARIÁVEIS - PESSOAL CIVIL	1.500.00.999.000	2.000,00							
3.1.90.92	DESPESAS DE EXERCÍCIOS ANTERIORES	1.500.00.999.000	1.000,00							
3.1.91.00	APLICAÇÕES DIRETAS- INTRA-ORÇAMENTÁRIAS			2.000,00						
3.1.91.13	OBRIGAÇÕES PATRONAIS	1.500.00.999.000	2.000,00							
3.3.00.00	OUTRAS DESPESAS CORRENTES				195.000,00					
3.3.90.00	APLICAÇÕES DIRETAS			195.000,00						
3.3.90.14	DIÁRIAS - CIVIL	1.500.00.999.000	2.000,00							
3.3.90.30	MATERIAL DE CONSUMO	1.500.00.999.000	39.000,00							
3.3.90.30	MATERIAL DE CONSUMO	1.750.05.999.000	20.000,00							
3.3.90.36	OUTROS SERVIÇOS DE TERCEIROS - PESSOA FÍSICA	1.500.00.999.000	29.000,00							
3.3.90.36	OUTROS SERVIÇOS DE TERCEIROS - PESSOA FÍSICA	1.750.05.999.000	30.000,00							
3.3.90.39	OUTROS SERVIÇOS DE TERCEIROS - PESSOA JURÍDICA	1.500.00.999.000	55.000,00							
3.3.90.39	OUTROS SERVIÇOS DE TERCEIROS - PESSOA JURÍDICA	1.750.05.999.000	20.000,00							
4.0.00.00	DESPESAS DE CAPITAL					100.000,00				
4.0.00.00	DESPESAS DE CAPITAL					350.000,00				
4.0.00.00	DESPESAS DE CAPITAL					50.000,00				
4.0.00.00	DESPESAS DE CAPITAL					130.000,00				
4.4.00.00	INVESTIMENTOS				630.000,00					
4.4.90.00	APLICAÇÕES DIRETAS			630.000,00						
4.4.90.51	OBRAS E INSTALAÇÕES	1.500.00.999.000	100.000,00							
4.4.90.51	OBRAS E INSTALAÇÕES	1.700.05.999.000	350.000,00							
4.4.90.51	OBRAS E INSTALAÇÕES	1.701.05.999.000	130.000,00							
4.4.90.51	OBRAS E INSTALAÇÕES	1.754.05.999.000	50.000,00							
TOTAL						868.000,00				

PM MURICI DOS PORTELAS

AV. LIRA PORTELA - CNPJ:01612596/0001-43

Anexo 02
Page 9

Orçamento Programa - Exercício de 2024

NATUREZA DA DESPESA POR ORGÃO E UNIDADE

Lei: , Data:

PODER	02 PODER EXECUTIVO	ORGÃO	05 SEC. DE EDUCACAO	UNIDADE	01 Secretaria de Educação					
Código	Especificação	F.R.-C.A.	Elemento	Modalidade	Grupo	Categoria Econômica				
3.0.00.00	DESPESAS CORRENTES					160.000,00				
3.0.00.00	DESPESAS CORRENTES					1.389.000,00				
3.0.00.00	DESPESAS CORRENTES					630.000,00				
3.0.00.00	DESPESAS CORRENTES					140.000,00				
3.0.00.00	DESPESAS CORRENTES					18.000,00				
3.0.00.00	DESPESAS CORRENTES					300.000,00				
3.0.00.00	DESPESAS CORRENTES					200.000,00				
3.0.00.00	DESPESAS CORRENTES					130.000,00				
3.0.00.00	DESPESAS CORRENTES					55.000,00				
3.0.00.00	DESPESAS CORRENTES					93.000,00				
3.0.00.00	DESPESAS CORRENTES					140.000,00				
3.1.00.00	PESSOAL E ENCARGOS SOCIAIS				708.000,00					
3.1.90.00	APLICAÇÕES DIRETAS			680.000,00						
3.1.90.11	VENCIMENTOS E VANTAGENS FIXAS - PESSOAL CIVIL	1.500.00.200.000	600.000,00							
3.1.90.13	OBRIGAÇÕES PATRONAIS	1.500.00.200.000	53.000,00							
3.1.90.16	OUTRAS DESPESAS VARIÁVEIS - PESSOAL CIVIL	1.500.00.200.000	7.000,00							
3.1.90.91	SENTENÇAS JUDICIAIS	1.500.00.200.000	12.000,00							
3.1.90.92	DESPESAS DE EXERCÍCIOS ANTERIORES	1.500.00.200.000	2.000,00							
3.1.90.94	INDENIZAÇÕES E RESTITUIÇÕES TRABALHISTAS	1.500.00.200.000	6.000,00							
3.1.91.00	APLICAÇÕES DIRETAS- INTRA-ORÇAMENTÁRIAS			28.000,00						
3.1.91.13	OBRIGAÇÕES PATRONAIS	1.500.00.200.000	28.000,00							
3.3.00.00	OUTRAS DESPESAS CORRENTES				2.547.000,00					
3.3.90.00	APLICAÇÕES DIRETAS			2.547.000,00						
3.3.90.14	DIÁRIAS - CIVIL	1.500.00.200.000	14.000,00							
3.3.90.30	MATERIAL DE CONSUMO	1.500.00.200.000	295.000,00							
3.3.90.30	MATERIAL DE CONSUMO	1.544.01.999.000	400.000,00							
3.3.90.30	MATERIAL DE CONSUMO	1.550.01.999.000	78.000,00							
3.3.90.30	MATERIAL DE CONSUMO	1.551.01.999.000	15.000,00							
3.3.90.30	MATERIAL DE CONSUMO	1.552.01.999.000	290.000,00							
3.3.90.30	MATERIAL DE CONSUMO	1.553.01.999.000	90.000,00							
3.3.90.30	MATERIAL DE CONSUMO	1.569.01.999.000	28.000,00							
3.3.90.30	MATERIAL DE CONSUMO	1.570.01.999.000	100.000,00							
3.3.90.30	MATERIAL DE CONSUMO	1.571.01.999.000	80.000,00							
3.3.90.30	MATERIAL DE CONSUMO	1.576.01.999.000	60.000,00							
3.3.90.30	MATERIAL DE CONSUMO	1.599.01.999.000	70.000,00							
3.3.90.30	MATERIAL DE CONSUMO	1.599.01.999.000	10.000,00							
3.3.90.33	PASSAGENS E DESPESAS COM LOCOMOÇÃO	1.500.00.200.000	6.000,00							
3.3.90.35	SERVIÇOS DE CONSULTORIA	1.500.00.200.000	60.000,00							
3.3.90.36	OUTROS SERVIÇOS DE TERCEIROS - PESSOA FÍSICA	1.500.00.200.000	111.000,00							
3.3.90.36	OUTROS SERVIÇOS DE TERCEIROS - PESSOA FÍSICA	1.544.01.999.000	80.000,00							
3.3.90.36	OUTROS SERVIÇOS DE TERCEIROS - PESSOA FÍSICA	1.550.01.999.000	12.000,00							
3.3.90.36	OUTROS SERVIÇOS DE TERCEIROS - PESSOA FÍSICA	1.551.01.999.000	1.000,00							
3.3.90.36	OUTROS SERVIÇOS DE TERCEIROS - PESSOA FÍSICA	1.552.01.999.000	10.000,00							
3.3.90.36	OUTROS SERVIÇOS DE TERCEIROS - PESSOA FÍSICA	1.553.01.999.000	14.000,00							
3.3.90.36	OUTROS SERVIÇOS DE TERCEIROS - PESSOA FÍSICA	1.569.01.999.000	12.000,00							
3.3.90.36	OUTROS SERVIÇOS DE TERCEIROS - PESSOA FÍSICA	1.570.01.999.000	10.000,00							

PM MURICI DOS PORTELAS
AV. LIRA PORTELA - CNPJ:01612596/0001-43

Orçamento Programa - Exercício de 2024

NATUREZA DA DESPESA POR ORGÃO E UNIDADE

Anexo 02
Page 10

Lei: , Data:

PODER		02 PODER EXECUTIVO				
ORGÃO		05 SEC. DE EDUCACAO				
UNIDADE		01 Secretaria de Educação				
Código	Especificação	F.R.-C.A.	Elemento	Modalidade	Grupo	Categoria Econômica
3.3.90.36	OUTROS SERVIÇOS DE TERCEIROS - PESSOA FÍSICA	1.571.01.999.000	22.000,00			
3.3.90.36	OUTROS SERVIÇOS DE TERCEIROS - PESSOA FÍSICA	1.576.01.999.000	20.000,00			
3.3.90.36	OUTROS SERVIÇOS DE TERCEIROS - PESSOA FÍSICA	1.599.01.999.000	10.000,00			
3.3.90.36	OUTROS SERVIÇOS DE TERCEIROS - PESSOA FÍSICA	1.599.01.999.000	10.000,00			
3.3.90.39	OUTROS SERVIÇOS DE TERCEIROS - PESSOA JURÍDICA	1.500.00.200.000	193.000,00			
3.3.90.39	OUTROS SERVIÇOS DE TERCEIROS - PESSOA JURÍDICA	1.544.01.999.000	150.000,00			
3.3.90.39	OUTROS SERVIÇOS DE TERCEIROS - PESSOA JURÍDICA	1.550.01.999.000	50.000,00			
3.3.90.39	OUTROS SERVIÇOS DE TERCEIROS - PESSOA JURÍDICA	1.551.01.999.000	2.000,00			
3.3.90.39	OUTROS SERVIÇOS DE TERCEIROS - PESSOA JURÍDICA	1.553.01.999.000	96.000,00			
3.3.90.39	OUTROS SERVIÇOS DE TERCEIROS - PESSOA JURÍDICA	1.569.01.999.000	15.000,00			
3.3.90.39	OUTROS SERVIÇOS DE TERCEIROS - PESSOA JURÍDICA	1.570.01.999.000	20.000,00			
3.3.90.39	OUTROS SERVIÇOS DE TERCEIROS - PESSOA JURÍDICA	1.571.01.999.000	58.000,00			
3.3.90.39	OUTROS SERVIÇOS DE TERCEIROS - PESSOA JURÍDICA	1.576.01.999.000	13.000,00			
3.3.90.39	OUTROS SERVIÇOS DE TERCEIROS - PESSOA JURÍDICA	1.599.01.999.000	10.000,00			
3.3.90.39	OUTROS SERVIÇOS DE TERCEIROS - PESSOA JURÍDICA	1.599.01.999.000	30.000,00			
3.3.90.92	DESPESAS DE EXERCÍCIOS ANTERIORES	1.500.00.200.000	2.000,00			
4.0.00.00	DESPESAS DE CAPITAL					3.370.000,00
4.0.00.00	DESPESAS DE CAPITAL					20.000,00
4.0.00.00	DESPESAS DE CAPITAL					5.000,00
4.0.00.00	DESPESAS DE CAPITAL					5.000,00
4.0.00.00	DESPESAS DE CAPITAL					900.000,00
4.0.00.00	DESPESAS DE CAPITAL					30.000,00
4.0.00.00	DESPESAS DE CAPITAL					50.000,00
4.0.00.00	DESPESAS DE CAPITAL					340.000,00
4.0.00.00	DESPESAS DE CAPITAL					30.000,00
4.4.00.00	INVESTIMENTOS				4.750.000,00	
4.4.90.00	APLICAÇÕES DIRETAS			4.750.000,00		
4.4.90.51	OBRAS E INSTALAÇÕES	1.500.00.200.000	150.000,00			
4.4.90.51	OBRAS E INSTALAÇÕES	1.544.01.999.000	2.650.000,00			
4.4.90.51	OBRAS E INSTALAÇÕES	1.550.01.999.000	10.000,00			
4.4.90.51	OBRAS E INSTALAÇÕES	1.570.01.999.000	600.000,00			
4.4.90.51	OBRAS E INSTALAÇÕES	1.576.01.999.000	30.000,00			
4.4.90.52	EQUIPAMENTOS E MATERIAL PERMANENTE	1.500.00.200.000	170.000,00			
4.4.90.52	EQUIPAMENTOS E MATERIAL PERMANENTE	1.544.01.999.000	720.000,00			
4.4.90.52	EQUIPAMENTOS E MATERIAL PERMANENTE	1.550.01.999.000	10.000,00			
4.4.90.52	EQUIPAMENTOS E MATERIAL PERMANENTE	1.551.01.999.000	5.000,00			
4.4.90.52	EQUIPAMENTOS E MATERIAL PERMANENTE	1.569.01.999.000	5.000,00			
4.4.90.52	EQUIPAMENTOS E MATERIAL PERMANENTE	1.570.01.999.000	300.000,00			
4.4.90.52	EQUIPAMENTOS E MATERIAL PERMANENTE	1.571.01.999.000	30.000,00			
4.4.90.52	EQUIPAMENTOS E MATERIAL PERMANENTE	1.576.01.999.000	20.000,00			
4.4.90.52	EQUIPAMENTOS E MATERIAL PERMANENTE	1.599.01.999.000	20.000,00			
4.4.90.52	EQUIPAMENTOS E MATERIAL PERMANENTE	1.599.01.999.000	10.000,00			
4.4.90.61	AQUISIÇÃO DE IMÓVEIS	1.500.00.200.000	20.000,00			
TOTAL						8.005.000,00

PM MURICI DOS PORTELAS
AV. LIRA PORTELA - CNPJ:01612596/0001-43

Orçamento Programa - Exercício de 2024

NATUREZA DA DESPESA POR ORGÃO E UNIDADE

Anexo 02
Page 11

Lei: , Data:

PODER		02 PODER EXECUTIVO				
ORGÃO		05 SEC. DE EDUCACAO				
UNIDADE		02 Fundo de Valorização da Educação Básica - FUNDEB				
Código	Especificação	F.R.-C.A.	Elemento	Modalidade	Grupo	Categoria Econômica
3.0.00.00	DESPESAS CORRENTES					1.780.000,00
3.0.00.00	DESPESAS CORRENTES					10.780.000,00
3.0.00.00	DESPESAS CORRENTES					3.560.000,00
3.0.00.00	DESPESAS CORRENTES					220.000,00
3.1.00.00	DESPESAS CORRENTES					
3.1.90.00	APLICAÇÕES DIRETAS				14.475.000,00	
3.1.90.11	VENCIMENTOS E VANTAGENS FIXAS - PESSOAL CIVIL	1.540.01.230.000	7.740.000,00	12.465.000,00		
3.1.90.11	VENCIMENTOS E VANTAGENS FIXAS - PESSOAL CIVIL	1.541.01.230.000	2.956.000,00			
3.1.90.11	VENCIMENTOS E VANTAGENS FIXAS - PESSOAL CIVIL	1.541.01.999.000	39.000,00			
3.1.90.11	VENCIMENTOS E VANTAGENS FIXAS - PESSOAL CIVIL	1.542.01.230.000	1.321.000,00			
3.1.90.11	VENCIMENTOS E VANTAGENS FIXAS - PESSOAL CIVIL	1.542.01.999.000	24.000,00			
3.1.90.13	OBRIGAÇÕES PATRONAIS	1.540.01.230.000	255.000,00			
3.1.90.13	OBRIGAÇÕES PATRONAIS	1.540.01.999.000	25.000,00			
3.1.90.13	OBRIGAÇÕES PATRONAIS	1.541.01.230.000	5.000,00			
3.1.90.13	OBRIGAÇÕES PATRONAIS	1.542.01.230.000	20.000,00			
3.1.90.16	OUTRAS DESPESAS VARIÁVEIS - PESSOAL CIVIL	1.540.01.999.000	2.000,00			
3.1.90.94	INDENIZAÇÕES E RESTITUIÇÕES TRABALHISTAS	1.540.01.230.000	35.000,00			
3.1.90.94	INDENIZAÇÕES E RESTITUIÇÕES TRABALHISTAS	1.540.01.999.000	3.000,00			
3.1.90.94	INDENIZAÇÕES E RESTITUIÇÕES TRABALHISTAS	1.541.01.230.000	30.000,00			
3.1.90.94	INDENIZAÇÕES E RESTITUIÇÕES TRABALHISTAS	1.542.01.230.000	10.000,00			
3.1.91.00	APLICAÇÕES DIRETAS - INTRA-ORÇAMENTÁRIAS			2.010.000,00		
3.1.91.13	OBRIGAÇÕES PATRONAIS	1.540.01.230.000	1.505.000,00			
3.1.91.13	OBRIGAÇÕES PATRONAIS	1.540.01.999.000	5.000,00			
3.1.91.13	OBRIGAÇÕES PATRONAIS	1.541.01.230.000	200.000,00			
3.1.91.13	OBRIGAÇÕES PATRONAIS	1.542.01.230.000	300.000,00			
3.3.00.00	OUTRAS DESPESAS CORRENTES				1.865.000,00	
3.3.90.00	APLICAÇÕES DIRETAS			1.865.000,00		
3.3.90.08	OUTROS BENEFÍCIOS ASSISTENCIAIS DO SERVIDOR E DO MILITAR	1.540.01.999.000	18.000,00			
3.3.90.08	OUTROS BENEFÍCIOS ASSISTENCIAIS DO SERVIDOR E DO MILITAR	1.540.01.230.000	10.000,00			
3.3.90.14	DIÁRIAS - CIVIL	1.540.01.999.000	12.000,00			
3.3.90.30	MATERIAL DE CONSUMO	1.540.01.999.000	510.000,00			
3.3.90.30	MATERIAL DE CONSUMO	1.541.01.999.000	100.000,00			
3.3.90.30	MATERIAL DE CONSUMO	1.542.01.999.000	45.000,00			
3.3.90.30	MATERIAL DE CONSUMO	1.543.01.999.000	90.000,00			
3.3.90.36	OUTROS SERVIÇOS DE TERCEIROS - PESSOA FÍSICA	1.540.01.999.000	130.000,00			
3.3.90.36	OUTROS SERVIÇOS DE TERCEIROS - PESSOA FÍSICA	1.541.01.999.000	30.000,00			
3.3.90.36	OUTROS SERVIÇOS DE TERCEIROS - PESSOA FÍSICA	1.542.01.999.000	30.000,00			
3.3.90.36	OUTROS SERVIÇOS DE TERCEIROS - PESSOA FÍSICA	1.543.01.999.000	60.000,00			
3.3.90.39	OUTROS SERVIÇOS DE TERCEIROS - PESSOA JURÍDICA	1.540.01.999.000	530.000,00			
3.3.90.39	OUTROS SERVIÇOS DE TERCEIROS - PESSOA JURÍDICA	1.541.01.999.000	200.000,00			
3.3.90.39	OUTROS SERVIÇOS DE TERCEIROS - PESSOA JURÍDICA	1.542.01.999.000	30.000,00			
3.3.90.39	OUTROS SERVIÇOS DE TERCEIROS - PESSOA JURÍDICA	1.543.01.999.000	70.000,00			
4.0.00.00	DESPESAS DE CAPITAL					120.000,00
4.0.00.00	DESPESAS DE CAPITAL					520.000,00
4.0.00.00	DESPESAS DE CAPITAL					700.000,00
4.0.00.00	DESPESAS DE CAPITAL					770.000,00

MURICI DOS PORTELAS - PI

LOA 2024

PM MURICI DOS PORTELAS

AV. LIRA PORTELA - CNPJ:01612596/0001-43

Anexo 02

Page 12

Orçamento Programa - Exercício de 2024

NATUREZA DA DESPESA POR ORGÃO E UNIDADE

Lei: , Data:

PODER 02 PODER EXECUTIVO						
ORGÃO 05 SEC. DE EDUCACAO						
UNIDADE 02 Fundo de Valorização da Educação Básica - FUNDEB						
Código	Especificação	F.R.-C.A.	Elemento	Modalidade	Grupo	Categoria Econômica
4.4.00.00	INVESTIMENTOS				2.110.000,00	
4.4.90.00	APLICAÇÕES DIRETAS			2.110.000,00		
4.4.90.51	OBRAS E INSTALAÇÕES	1.540.01.999.000	500.000,00			
4.4.90.51	OBRAS E INSTALAÇÕES	1.541.01.999.000	400.000,00			
4.4.90.51	OBRAS E INSTALAÇÕES	1.542.01.999.000	290.000,00			
4.4.90.51	OBRAS E INSTALAÇÕES	1.543.01.999.000	50.000,00			
4.4.90.52	EQUIPAMENTOS E MATERIAL PERMANENTE	1.540.01.999.000	250.000,00			
4.4.90.52	EQUIPAMENTOS E MATERIAL PERMANENTE	1.541.01.999.000	300.000,00			
4.4.90.52	EQUIPAMENTOS E MATERIAL PERMANENTE	1.542.01.999.000	230.000,00			
4.4.90.52	EQUIPAMENTOS E MATERIAL PERMANENTE	1.543.01.999.000	70.000,00			
4.4.90.61	AQUISIÇÃO DE IMÓVEIS	1.540.01.999.000	20.000,00			
TOTAL						18.450.000,00

PM MURICI DOS PORTELAS

AV. LIRA PORTELA - CNPJ:01612596/0001-43

Anexo 02

Page 13

Orçamento Programa - Exercício de 2024

NATUREZA DA DESPESA POR ORGÃO E UNIDADE

Lei: , Data:

PODER 02 PODER EXECUTIVO						
ORGÃO 05 SEC. DE EDUCACAO						
UNIDADE 03 Departamento de Cultura						
Código	Especificação	F.R.-C.A.	Elemento	Modalidade	Grupo	Categoria Econômica
3.0.00.00	DESPESAS CORRENTES					60.000,00
3.0.00.00	DESPESAS CORRENTES					90.000,00
3.0.00.00	DESPESAS CORRENTES					30.000,00
3.0.00.00	DESPESAS CORRENTES					194.000,00
3.1.00.00	PESSOAL E ENCARGOS SOCIAIS				64.000,00	
3.1.90.00	APLICAÇÕES DIRETAS			62.000,00		
3.1.90.11	VENCIMENTOS E VANTAGENS FIXAS - PESSOAL CIVIL	1.500.00.999.000	60.000,00			
3.1.90.13	OBRIGAÇÕES PATRONAIS	1.500.00.999.000	2.000,00			
3.1.91.00	APLICAÇÕES DIRETAS- INTRA-ORÇAMENTÁRIAS			2.000,00		
3.1.91.13	OBRIGAÇÕES PATRONAIS	1.500.00.999.000	2.000,00			
3.3.00.00	OUTRAS DESPESAS CORRENTES				310.000,00	
3.3.90.00	APLICAÇÕES DIRETAS			310.000,00		
3.3.90.30	MATERIAL DE CONSUMO	1.500.00.999.000	15.000,00			
3.3.90.31	PREMIAÇÕES CULTURAIS, ARTÍSTICAS, CIENTÍFICAS, DESPORTIVAS E	1.500.00.999.000	24.000,00			
3.3.90.31	PREMIAÇÕES CULTURAIS, ARTÍSTICAS, CIENTÍFICAS, DESPORTIVAS E	1.715.05.999.000	20.000,00			
3.3.90.31	PREMIAÇÕES CULTURAIS, ARTÍSTICAS, CIENTÍFICAS, DESPORTIVAS E	1.716.05.999.000	5.000,00			
3.3.90.32	MATERIAL, BEM OU SERVIÇO PARA DISTRIBUIÇÃO GRATUITA	1.500.00.999.000	6.000,00			
3.3.90.36	OUTROS SERVIÇOS DE TERCEIROS - PESSOA FÍSICA	1.500.00.999.000	15.000,00			
3.3.90.36	OUTROS SERVIÇOS DE TERCEIROS - PESSOA FÍSICA	1.715.05.999.000	20.000,00			
3.3.90.36	OUTROS SERVIÇOS DE TERCEIROS - PESSOA FÍSICA	1.716.05.999.000	10.000,00			
3.3.90.39	OUTROS SERVIÇOS DE TERCEIROS - PESSOA JURÍDICA	1.500.00.999.000	70.000,00			
3.3.90.39	OUTROS SERVIÇOS DE TERCEIROS - PESSOA JURÍDICA	1.710.05.999.000	30.000,00			
3.3.90.39	OUTROS SERVIÇOS DE TERCEIROS - PESSOA JURÍDICA	1.715.05.999.000	20.000,00			
3.3.90.39	OUTROS SERVIÇOS DE TERCEIROS - PESSOA JURÍDICA	1.716.05.999.000	20.000,00			
3.3.90.41	CONTRIBUIÇÕES	1.715.05.999.000	20.000,00			
3.3.90.41	CONTRIBUIÇÕES	1.716.05.999.000	5.000,00			
3.3.90.45	SUBVENÇÕES ECONÔMICAS	1.715.05.999.000	10.000,00			
3.3.90.45	SUBVENÇÕES ECONÔMICAS	1.716.05.999.000	15.000,00			
3.3.90.48	OUTROS AUXÍLIOS FINANCEIROS A PESSOAS FÍSICAS	1.716.05.999.000	5.000,00			
4.0.00.00	DESPESAS DE CAPITAL					10.000,00
4.4.00.00	INVESTIMENTOS				10.000,00	
4.4.90.00	APLICAÇÕES DIRETAS			10.000,00		
4.4.90.52	EQUIPAMENTOS E MATERIAL PERMANENTE	1.500.00.999.000	10.000,00			
TOTAL						384.000,00

PM MURICI DOS PORTELAS

AV. LIRA PORTELA - CNPJ:01612596/0001-43

Anexo 02

Page 14

Orçamento Programa - Exercício de 2024

NATUREZA DA DESPESA POR ORGÃO E UNIDADE

Lei: , Data:

PODER 02 PODER EXECUTIVO						
ORGÃO 06 SEC. DE ESPORTE, LAZER E JUVENTUDE						
UNIDADE 01 Sec. de Esporte, Lazer e Juventude						
Código	Especificação	F.R.-C.A.	Elemento	Modalidade	Grupo	Categoria Econômica
3.0.00.00	DESPESAS CORRENTES					165.000,00
3.1.00.00	PESSOAL E ENCARGOS SOCIAIS				65.000,00	
3.1.90.00	APLICAÇÕES DIRETAS			63.000,00		
3.1.90.11	VENCIMENTOS E VANTAGENS FIXAS - PESSOAL CIVIL	1.500.00.999.000	60.000,00			
3.1.90.13	OBRIGAÇÕES PATRONAIS	1.500.00.999.000	2.000,00			
3.1.90.92	DESPESAS DE EXERCÍCIOS ANTERIORES	1.500.00.999.000	1.000,00			
3.1.91.00	APLICAÇÕES DIRETAS- INTRA-ORÇAMENTÁRIAS			2.000,00		
3.1.91.13	OBRIGAÇÕES PATRONAIS	1.500.00.999.000	2.000,00			
3.3.00.00	OUTRAS DESPESAS CORRENTES				100.000,00	
3.3.90.00	APLICAÇÕES DIRETAS			100.000,00		
3.3.90.14	DIÁRIAS - CIVIL	1.500.00.999.000	4.000,00			
3.3.90.30	MATERIAL DE CONSUMO	1.500.00.999.000	22.000,00			
3.3.90.31	PREMIAÇÕES CULTURAIS, ARTÍSTICAS, CIENTÍFICAS, DESPORTIVAS E	1.500.00.999.000	12.000,00			
3.3.90.32	MATERIAL, BEM OU SERVIÇO PARA DISTRIBUIÇÃO GRATUITA	1.500.00.999.000	10.000,00			
3.3.90.36	OUTROS SERVIÇOS DE TERCEIROS - PESSOA FÍSICA	1.500.00.999.000	33.000,00			
3.3.90.39	OUTROS SERVIÇOS DE TERCEIROS - PESSOA JURÍDICA	1.500.00.999.000	18.000,00			
3.3.90.92	DESPESAS DE EXERCÍCIOS ANTERIORES	1.500.00.999.000	1.000,00			
4.0.00.00	DESPESAS DE CAPITAL					250.000,00
4.0.00.00	DESPESAS DE CAPITAL					50.000,00
4.4.00.00	INVESTIMENTOS				300.000,00	
4.4.90.00	APLICAÇÕES DIRETAS			300.000,00		
4.4.90.51	OBRAS E INSTALAÇÕES	1.500.00.999.000	30.000,00			
4.4.90.51	OBRAS E INSTALAÇÕES	1.700.05.999.000	250.000,00			
4.4.90.61	AQUISIÇÃO DE IMÓVEIS	1.500.00.999.000	20.000,00			
TOTAL						465.000,00

PM MURICI DOS PORTELAS

AV. LIRA PORTELA - CNPJ:01612596/0001-43

Anexo 02

Page 15

Orçamento Programa - Exercício de 2024

NATUREZA DA DESPESA POR ORGÃO E UNIDADE

Lei: , Data:

PODER 02 PODER EXECUTIVO						
ORGÃO 07 FUNDO MUNICIPAL DE SAUDE						
UNIDADE 00 FUNDO MUNICIPAL DE SAUDE - FMS						
Código	Especificação	F.R.-C.A.	Elemento	Modalidade	Grupo	Categoria Econômica
3.0.00.00	DESPESAS CORRENTES					60.000,00
3.0.00.00	DESPESAS CORRENTES					800.000,00
3.1.00.00	PESSOAL E ENCARGOS SOCIAIS				860.000,00	
3.1.90.00	APLICAÇÕES DIRETAS			860.000,00		
3.1.90.11	VENCIMENTOS E VANTAGENS FIXAS - PESSOAL CIVIL	1.604.02.999.001	60.000,00			
3.1.90.11	VENCIMENTOS E VANTAGENS FIXAS - PESSOAL CIVIL	1.605.02.999.001	800.000,00			
TOTAL						860.000,00

PM MURICI DOS PORTELAS
AV. LIRA PORTELA - CNPJ:01612596/0001-43
Orçamento Programa - Exercício de 2024

Anexo 02
Page 16

NATUREZA DA DESPESA POR ORGÃO E UNIDADE

Lei: , Data:

PODER 02 PODER EXECUTIVO						
ORGÃO 07 FUNDO MUNICIPAL DE SAUDE						
UNIDADE 01 Fundo Municipal de Saude - FMS						
Código	Especificação	F.R.-C.A.	Elemento	Modalidade	Grupo	Categoria Econômica
3.0.00.00	DESPESAS CORRENTES					3.710.000,00
3.0.00.00	DESPESAS CORRENTES					61.000,00
3.0.00.00	DESPESAS CORRENTES					1.150.000,00
3.0.00.00	DESPESAS CORRENTES					398.000,00
3.0.00.00	DESPESAS CORRENTES					5.000,00
3.0.00.00	DESPESAS CORRENTES					3.575.000,00
3.1.00.00	PESSOAL E ENCARGOS SOCIAIS				5.357.000,00	
3.1.90.00	APLICAÇÕES DIRETAS					
3.1.90.11	VENCIMENTOS E VANTAGENS FIXAS - PESSOAL CIVIL	1.500.00.300.000	1.800.000,00	4.918.000,00		
3.1.90.11	VENCIMENTOS E VANTAGENS FIXAS - PESSOAL CIVIL	1.600.02.999.000	450.000,00			
3.1.90.11	VENCIMENTOS E VANTAGENS FIXAS - PESSOAL CIVIL	1.600.02.999.000	1.140.000,00			
3.1.90.11	VENCIMENTOS E VANTAGENS FIXAS - PESSOAL CIVIL	1.602.02.999.000	20.000,00			
3.1.90.11	VENCIMENTOS E VANTAGENS FIXAS - PESSOAL CIVIL	1.604.02.999.000	1.100.000,00			
3.1.90.11	VENCIMENTOS E VANTAGENS FIXAS - PESSOAL CIVIL	1.621.02.999.000	46.000,00			
3.1.90.13	OBRIGAÇÕES PATRONAIS	1.500.00.300.000	200.000,00			
3.1.90.13	OBRIGAÇÕES PATRONAIS	1.600.02.999.000	30.000,00			
3.1.90.13	OBRIGAÇÕES PATRONAIS	1.600.02.999.000	48.000,00			
3.1.90.13	OBRIGAÇÕES PATRONAIS	1.604.02.999.000	10.000,00			
3.1.90.13	OBRIGAÇÕES PATRONAIS	1.621.02.999.000	5.000,00			
3.1.90.13	OBRIGAÇÕES PATRONAIS	1.635.02.999.000	2.000,00			
3.1.90.16	OUTRAS DESPESAS VARIÁVEIS - PESSOAL CIVIL	1.500.00.300.000	2.000,00			
3.1.90.16	OUTRAS DESPESAS VARIÁVEIS - PESSOAL CIVIL	1.600.02.999.000	50.000,00			
3.1.90.16	OUTRAS DESPESAS VARIÁVEIS - PESSOAL CIVIL	1.602.02.999.000	1.000,00			
3.1.90.91	SENTENÇAS JUDICIAIS	1.500.00.300.000	5.000,00			
3.1.90.92	DESPESAS DE EXERCÍCIOS ANTERIORES	1.500.00.300.000	2.000,00			
3.1.90.94	INDENIZAÇÕES E RESTITUIÇÕES TRABALHISTAS	1.500.00.300.000	5.000,00			
3.1.90.94	INDENIZAÇÕES E RESTITUIÇÕES TRABALHISTAS	1.600.02.999.000	2.000,00			
3.1.91.00	APLICAÇÕES DIRETAS- INTRA-ORÇAMENTÁRIAS			439.000,00		
3.1.91.13	OBRIGAÇÕES PATRONAIS	1.500.00.300.000	350.000,00			
3.1.91.13	OBRIGAÇÕES PATRONAIS	1.600.02.999.000	30.000,00			
3.1.91.13	OBRIGAÇÕES PATRONAIS	1.600.02.999.000	45.000,00			
3.1.91.13	OBRIGAÇÕES PATRONAIS	1.604.02.999.000	10.000,00			
3.1.91.13	OBRIGAÇÕES PATRONAIS	1.621.02.999.000	1.000,00			
3.1.91.13	OBRIGAÇÕES PATRONAIS	1.635.02.999.000	3.000,00			
3.3.00.00	OUTRAS DESPESAS CORRENTES				3.542.000,00	
3.3.90.00	APLICAÇÕES DIRETAS			3.542.000,00		
3.3.90.14	DIÁRIAS - CIVIL	1.500.00.300.000	30.000,00			
3.3.90.14	DIÁRIAS - CIVIL	1.600.02.999.000	13.000,00			
3.3.90.30	MATERIAL DE CONSUMO	1.500.00.300.000	530.000,00			
3.3.90.30	MATERIAL DE CONSUMO	1.600.02.999.000	400.000,00			
3.3.90.30	MATERIAL DE CONSUMO	1.600.02.999.000	300.000,00			
3.3.90.30	MATERIAL DE CONSUMO	1.600.02.999.000	379.000,00			
3.3.90.30	MATERIAL DE CONSUMO	1.602.02.999.000	20.000,00			
3.3.90.30	MATERIAL DE CONSUMO	1.621.02.999.000	30.000,00			
3.3.90.30	MATERIAL DE CONSUMO	1.621.02.999.000	88.000,00			
3.3.90.32	MATERIAL, BEM OU SERVIÇO PARA DISTRIBUIÇÃO GRATUITA	1.500.00.300.000	1.000,00			

PM MURICI DOS PORTELAS
AV. LIRA PORTELA - CNPJ:01612596/0001-43
Orçamento Programa - Exercício de 2024

Anexo 02
Page 17

NATUREZA DA DESPESA POR ORGÃO E UNIDADE

Lei: , Data:

PODER 02 PODER EXECUTIVO						
ORGÃO 07 FUNDO MUNICIPAL DE SAUDE						
UNIDADE 01 Fundo Municipal de Saude - FMS						
Código	Especificação	F.R.-C.A.	Elemento	Modalidade	Grupo	Categoria Econômica
3.3.90.33	PASSAGENS E DESPESAS COM LOCOMOÇÃO	1.500.00.300.000	6.000,00			
3.3.90.36	OUTROS SERVIÇOS DE TERCEIROS - PESSOA FÍSICA	1.500.00.300.000	200.000,00			
3.3.90.36	OUTROS SERVIÇOS DE TERCEIROS - PESSOA FÍSICA	1.600.02.999.000	20.000,00			
3.3.90.36	OUTROS SERVIÇOS DE TERCEIROS - PESSOA FÍSICA	1.600.02.999.000	50.000,00			
3.3.90.36	OUTROS SERVIÇOS DE TERCEIROS - PESSOA FÍSICA	1.600.02.999.000	290.000,00			
3.3.90.36	OUTROS SERVIÇOS DE TERCEIROS - PESSOA FÍSICA	1.602.02.999.000	10.000,00			
3.3.90.36	OUTROS SERVIÇOS DE TERCEIROS - PESSOA FÍSICA	1.604.02.999.000	30.000,00			
3.3.90.36	OUTROS SERVIÇOS DE TERCEIROS - PESSOA FÍSICA	1.621.02.999.000	10.000,00			
3.3.90.39	OUTROS SERVIÇOS DE TERCEIROS - PESSOA JURÍDICA	1.500.00.300.000	109.000,00			
3.3.90.39	OUTROS SERVIÇOS DE TERCEIROS - PESSOA JURÍDICA	1.600.02.999.000	440.000,00			
3.3.90.39	OUTROS SERVIÇOS DE TERCEIROS - PESSOA JURÍDICA	1.600.02.999.000	50.000,00			
3.3.90.39	OUTROS SERVIÇOS DE TERCEIROS - PESSOA JURÍDICA	1.600.02.999.000	200.000,00			
3.3.90.39	OUTROS SERVIÇOS DE TERCEIROS - PESSOA JURÍDICA	1.600.02.999.000	213.000,00			
3.3.90.39	OUTROS SERVIÇOS DE TERCEIROS - PESSOA JURÍDICA	1.602.02.999.000	10.000,00			
3.3.90.39	OUTROS SERVIÇOS DE TERCEIROS - PESSOA JURÍDICA	1.621.02.999.000	30.000,00			
3.3.90.39	OUTROS SERVIÇOS DE TERCEIROS - PESSOA JURÍDICA	1.621.02.999.000	79.000,00			
3.3.90.47	OBRIGAÇÕES TRIBUTÁRIAS E CONTRIBUTIVAS	1.500.00.300.000	2.000,00			
3.3.90.92	DESPESAS DE EXERCÍCIOS ANTERIORES	1.500.00.300.000	2.000,00			
4.0.00.00	DESPESAS DE CAPITAL					80.000,00
4.0.00.00	DESPESAS DE CAPITAL					22.000,00
4.0.00.00	DESPESAS DE CAPITAL					15.000,00
4.0.00.00	DESPESAS DE CAPITAL					97.000,00
4.0.00.00	DESPESAS DE CAPITAL					210.000,00
4.0.00.00	DESPESAS DE CAPITAL					500.000,00
4.0.00.00	DESPESAS DE CAPITAL					300.000,00
4.0.00.00	DESPESAS DE CAPITAL					340.000,00
4.4.00.00	INVESTIMENTOS				1.564.000,00	
4.4.90.00	APLICAÇÕES DIRETAS			1.564.000,00		
4.4.90.51	OBRAS E INSTALAÇÕES	1.500.00.300.000	100.000,00			
4.4.90.51	OBRAS E INSTALAÇÕES	1.601.02.999.000	130.000,00			
4.4.90.51	OBRAS E INSTALAÇÕES	1.603.02.999.000	50.000,00			
4.4.90.51	OBRAS E INSTALAÇÕES	1.631.02.999.000	150.000,00			
4.4.90.51	OBRAS E INSTALAÇÕES	1.632.02.999.000	150.000,00			
4.4.90.51	OBRAS E INSTALAÇÕES	1.635.02.999.000	10.000,00			
4.4.90.52	EQUIPAMENTOS E MATERIAL PERMANENTE	1.500.00.300.000	100.000,00			
4.4.90.52	EQUIPAMENTOS E MATERIAL PERMANENTE	1.600.02.999.000	22.000,00			
4.4.90.52	EQUIPAMENTOS E MATERIAL PERMANENTE	1.601.02.999.000	200.000,00			
4.4.90.52	EQUIPAMENTOS E MATERIAL PERMANENTE	1.603.02.999.000	30.000,00			
4.4.90.52	EQUIPAMENTOS E MATERIAL PERMANENTE	1.621.02.999.000	90.000,00			
4.4.90.52	EQUIPAMENTOS E MATERIAL PERMANENTE	1.621.02.999.000	7.000,00			
4.4.90.52	EQUIPAMENTOS E MATERIAL PERMANENTE	1.631.02.999.000	350.000,00			
4.4.90.52	EQUIPAMENTOS E MATERIAL PERMANENTE	1.632.02.999.000	150.000,00			
4.4.90.52	EQUIPAMENTOS E MATERIAL PERMANENTE	1.635.02.999.000	5.000,00			
4.4.90.61	AQUISIÇÃO DE IMÓVEIS	1.500.00.300.000	10.000,00			
4.4.90.61	AQUISIÇÃO DE IMÓVEIS	1.601.02.999.000	10.000,00			

PM MURICI DOS PORTELAS

AV. LIRA PORTELA - CNPJ:01612596/0001-43

Anexo 02
Page 18

Orçamento Programa - Exercício de 2024

NATUREZA DA DESPESA POR ORGÃO E UNIDADE

Lei: , Data:

PODER 02 PODER EXECUTIVO						
ORGÃO 07 FUNDO MUNICIPAL DE SAUDE						
UNIDADE 01 Fundo Municipal de Saude - FMS						
Código	Especificação	F.R.-C.A.	Elemento	Modalidade	Grupo	Categoria Econômica
TOTAL						10.463.000,00

PM MURICI DOS PORTELAS

AV. LIRA PORTELA - CNPJ:01612596/0001-43

Anexo 02
Page 19

Orçamento Programa - Exercício de 2024

NATUREZA DA DESPESA POR ORGÃO E UNIDADE

Lei: , Data:

PODER 02 PODER EXECUTIVO						
ORGÃO 08 SEC. DE DE ASSIST. SOCIAL						
UNIDADE 01 Fundo Munic. de Assist. Social - FMAS						
Código	Especificação	F.R.-C.A.	Elemento	Modalidade	Grupo	Categoria Econômica
3.0.00.00	DESPESAS CORRENTES					809.200,00
3.0.00.00	DESPESAS CORRENTES					30.000,00
3.0.00.00	DESPESAS CORRENTES					524.000,00
3.0.00.00	DESPESAS CORRENTES					185.000,00
3.1.00.00	PESSOAL E ENCARGOS SOCIAIS				638.200,00	
3.1.90.00	APLICAÇÕES DIRETAS			608.200,00		
3.1.90.04	CONTRATAÇÃO POR TEMPO DETERMINADO	1.500.00.999.000	2.000,00			
3.1.90.11	VENCIMENTOS E VANTAGENS FIXAS - PESSOAL CIVIL	1.500.00.999.000	343.200,00			
3.1.90.11	VENCIMENTOS E VANTAGENS FIXAS - PESSOAL CIVIL	1.660.03.999.000	220.000,00			
3.1.90.11	VENCIMENTOS E VANTAGENS FIXAS - PESSOAL CIVIL	1.669.03.999.000	10.000,00			
3.1.90.13	OBRIGAÇÕES PATRONAIS	1.500.00.999.000	23.000,00			
3.1.90.13	OBRIGAÇÕES PATRONAIS	1.660.03.999.000	4.000,00			
3.1.90.91	SENTENÇAS JUDICIAIS	1.500.00.999.000	3.000,00			
3.1.90.92	DESPESAS DE EXERCÍCIOS ANTERIORES	1.500.00.999.000	1.000,00			
3.1.90.94	INDENIZAÇÕES E RESTITUIÇÕES TRABALHISTAS	1.500.00.999.000	2.000,00			
3.1.91.00	APLICAÇÕES DIRETAS - INTRA-ORÇAMENTÁRIAS			30.000,00		
3.1.91.13	OBRIGAÇÕES PATRONAIS	1.500.00.999.000	27.000,00			
3.1.91.13	OBRIGAÇÕES PATRONAIS	1.660.03.999.000	3.000,00			
3.3.00.00	OUTRAS DESPESAS CORRENTES				910.000,00	
3.3.90.00	APLICAÇÕES DIRETAS			910.000,00		
3.3.90.14	DIÁRIAS - CIVIL	1.500.00.999.000	44.000,00			
3.3.90.14	DIÁRIAS - CIVIL	1.660.03.999.000	10.000,00			
3.3.90.30	MATERIAL DE CONSUMO	1.500.00.999.000	91.000,00			
3.3.90.30	MATERIAL DE CONSUMO	1.660.03.999.000	145.000,00			
3.3.90.30	MATERIAL DE CONSUMO	1.661.03.999.000	10.000,00			
3.3.90.30	MATERIAL DE CONSUMO	1.669.03.999.000	15.000,00			
3.3.90.30	MATERIAL DE CONSUMO	1.669.03.999.000	20.000,00			
3.3.90.32	MATERIAL, BEM OU SERVIÇO PARA DISTRIBUIÇÃO GRATUITA	1.500.00.999.000	10.000,00			
3.3.90.32	MATERIAL, BEM OU SERVIÇO PARA DISTRIBUIÇÃO GRATUITA	1.669.03.999.000	20.000,00			
3.3.90.33	PASSAGENS E DESPESAS COM LOCOMOÇÃO	1.500.00.999.000	2.000,00			
3.3.90.36	OUTROS SERVIÇOS DE TERCEIROS - PESSOA FÍSICA	1.500.00.999.000	38.000,00			
3.3.90.36	OUTROS SERVIÇOS DE TERCEIROS - PESSOA FÍSICA	1.660.03.999.000	48.000,00			
3.3.90.36	OUTROS SERVIÇOS DE TERCEIROS - PESSOA FÍSICA	1.661.03.999.000	10.000,00			
3.3.90.36	OUTROS SERVIÇOS DE TERCEIROS - PESSOA FÍSICA	1.669.03.999.000	40.000,00			
3.3.90.36	OUTROS SERVIÇOS DE TERCEIROS - PESSOA FÍSICA	1.669.03.999.000	20.000,00			
3.3.90.39	OUTROS SERVIÇOS DE TERCEIROS - PESSOA JURÍDICA	1.500.00.999.000	212.000,00			
3.3.90.39	OUTROS SERVIÇOS DE TERCEIROS - PESSOA JURÍDICA	1.660.03.999.000	94.000,00			
3.3.90.39	OUTROS SERVIÇOS DE TERCEIROS - PESSOA JURÍDICA	1.661.03.999.000	10.000,00			
3.3.90.39	OUTROS SERVIÇOS DE TERCEIROS - PESSOA JURÍDICA	1.669.03.999.000	30.000,00			
3.3.90.39	OUTROS SERVIÇOS DE TERCEIROS - PESSOA JURÍDICA	1.669.03.999.000	30.000,00			
3.3.90.48	OUTROS AUXÍLIOS FINANCEIROS A PESSOAS FÍSICAS	1.500.00.999.000	10.000,00			
3.3.90.92	DESPESAS DE EXERCÍCIOS ANTERIORES	1.500.00.999.000	1.000,00			
4.0.00.00	DESPESAS DE CAPITAL					100.000,00
4.0.00.00	DESPESAS DE CAPITAL					85.000,00
4.0.00.00	DESPESAS DE CAPITAL					50.000,00
4.0.00.00	DESPESAS DE CAPITAL					65.000,00

PM MURICI DOS PORTELAS

AV. LIRA PORTELA - CNPJ:01612596/0001-43

Anexo 02
Page 20

Orçamento Programa - Exercício de 2024

NATUREZA DA DESPESA POR ORGÃO E UNIDADE

Lei: , Data:

Código	Especificação	F.R.-C.A.	Elemento	Modalidade	Grupo	Categoria Econômica
PODER	02 PODER EXECUTIVO					
ORGÃO	08 SEC. DE DE ASSIST. SOCIAL					
UNIDADE	01 Fundo Munic. de Assist. Social - FMAS					
4.0.00.00	DESPESAS DE CAPITAL					10.000,00
4.4.00.00	INVESTIMENTOS				310.000,00	
4.4.90.00	APLICAÇÕES DIRETAS			310.000,00		
4.4.90.51	OBRAS E INSTALAÇÕES	1.500.00.999.000	20.000,00			
4.4.90.51	OBRAS E INSTALAÇÕES	1.660.03.999.000	20.000,00			
4.4.90.51	OBRAS E INSTALAÇÕES	1.665.03.999.000	40.000,00			
4.4.90.52	EQUIPAMENTOS E MATERIAL PERMANENTE	1.500.00.999.000	40.000,00			
4.4.90.52	EQUIPAMENTOS E MATERIAL PERMANENTE	1.660.03.999.000	65.000,00			
4.4.90.52	EQUIPAMENTOS E MATERIAL PERMANENTE	1.661.03.999.000	50.000,00			
4.4.90.52	EQUIPAMENTOS E MATERIAL PERMANENTE	1.665.03.999.000	60.000,00			
4.4.90.52	EQUIPAMENTOS E MATERIAL PERMANENTE	1.669.03.999.000	10.000,00			
4.4.90.61	AQUISIÇÃO DE IMÓVEIS	1.500.00.999.000	5.000,00			
TOTAL						1.858.200,00

PM MURICI DOS PORTELAS

AV. LIRA PORTELA - CNPJ:01612596/0001-43

Anexo 02
Page 21

Orçamento Programa - Exercício de 2024

NATUREZA DA DESPESA POR ORGÃO E UNIDADE

Lei: , Data:

Código	Especificação	F.R.-C.A.	Elemento	Modalidade	Grupo	Categoria Econômica
PODER	02 PODER EXECUTIVO					
ORGÃO	08 SEC. DE DE ASSIST. SOCIAL					
UNIDADE	02 Fundo Mun. dos Direitos da Criança e do Adolescente-FMDCA					
3.0.00.00	DESPESAS CORRENTES					121.000,00
3.0.00.00	DESPESAS CORRENTES					10.000,00
3.1.00.00	PESSOAL E ENCARGOS SOCIAIS				45.000,00	
3.1.90.00	APLICAÇÕES DIRETAS			41.000,00		
3.1.90.11	VENCIMENTOS E VANTAGENS FIXAS - PESSOAL CIVIL	1.500.00.999.000	36.000,00			
3.1.90.13	OBRIGAÇÕES PATRONAIS	1.500.00.999.000	5.000,00			
3.1.91.00	APLICAÇÕES DIRETAS - INTRA-ORÇAMENTÁRIAS			4.000,00		
3.1.91.13	OBRIGAÇÕES PATRONAIS	1.500.00.999.000	4.000,00			
3.3.00.00	OUTRAS DESPESAS CORRENTES				86.000,00	
3.3.90.00	APLICAÇÕES DIRETAS			86.000,00		
3.3.90.14	DIÁRIAS - CIVIL	1.759.05.999.000	2.000,00			
3.3.90.30	MATERIAL DE CONSUMO	1.500.00.999.000	24.000,00			
3.3.90.30	MATERIAL DE CONSUMO	1.759.05.999.000	2.000,00			
3.3.90.32	MATERIAL, BEM OU SERVIÇO PARA DISTRIBUIÇÃO GRATUITA	1.500.00.999.000	8.000,00			
3.3.90.33	PASSAGENS E DESPESAS COM LOCOMOÇÃO	1.759.05.999.000	2.000,00			
3.3.90.36	OUTROS SERVIÇOS DE TERCEIROS - PESSOA FÍSICA	1.500.00.999.000	24.000,00			
3.3.90.36	OUTROS SERVIÇOS DE TERCEIROS - PESSOA FÍSICA	1.759.05.999.000	2.000,00			
3.3.90.39	OUTROS SERVIÇOS DE TERCEIROS - PESSOA JURÍDICA	1.500.00.999.000	20.000,00			
3.3.90.39	OUTROS SERVIÇOS DE TERCEIROS - PESSOA JURÍDICA	1.759.05.999.000	2.000,00			
TOTAL						131.000,00

PM MURICI DOS PORTELAS

AV. LIRA PORTELA - CNPJ:01612596/0001-43

Anexo 02
Page 22

Orçamento Programa - Exercício de 2024

NATUREZA DA DESPESA POR ORGÃO E UNIDADE

Lei: , Data:

PODER 02 PODER EXECUTIVO						
ORGÃO 10 SECRETARIA DE AGRICULTURA E ABASTECIMENTO						
UNIDADE 01 Sec. de Agricultura e Abastecimento						
Código	Especificação	F.R.-C.A.	Elemento	Modalidade	Grupo	Categoria Econômica
3.0.00.00	DESPESAS CORRENTES					161.000,00
3.1.00.00	PESSOAL E ENCARGOS SOCIAIS				97.500,00	
3.1.90.00	APLICAÇÕES DIRETAS			95.500,00		
3.1.90.11	VENCIMENTOS E VANTAGENS FIXAS - PESSOAL CIVIL	1.500.00.999.000	92.000,00			
3.1.90.13	OBRIGAÇÕES PATRONAIS	1.500.00.999.000	2.000,00			
3.1.90.16	OUTRAS DESPESAS VARIÁVEIS - PESSOAL CIVIL	1.500.00.999.000	1.000,00			
3.1.90.92	DESPESAS DE EXERCÍCIOS ANTERIORES	1.500.00.999.000	500,00			
3.1.91.00	APLICAÇÕES DIRETAS- INTRA-ORÇAMENTÁRIAS			2.000,00		
3.1.91.13	OBRIGAÇÕES PATRONAIS	1.500.00.999.000	2.000,00			
3.3.00.00	OUTRAS DESPESAS CORRENTES				63.500,00	
3.3.90.00	APLICAÇÕES DIRETAS			63.500,00		
3.3.90.14	DIÁRIAS - CIVIL	1.500.00.999.000	5.000,00			
3.3.90.30	MATERIAL DE CONSUMO	1.500.00.999.000	18.000,00			
3.3.90.32	MATERIAL, BEM OU SERVIÇO PARA DISTRIBUIÇÃO GRATUITA	1.500.00.999.000	6.000,00			
3.3.90.36	OUTROS SERVIÇOS DE TERCEIROS - PESSOA FÍSICA	1.500.00.999.000	18.000,00			
3.3.90.39	OUTROS SERVIÇOS DE TERCEIROS - PESSOA JURÍDICA	1.500.00.999.000	16.000,00			
3.3.90.92	DESPESAS DE EXERCÍCIOS ANTERIORES	1.500.00.999.000	500,00			
4.0.00.00	DESPESAS DE CAPITAL					5.000,00
4.4.00.00	INVESTIMENTOS				5.000,00	
4.4.90.00	APLICAÇÕES DIRETAS			5.000,00		
4.4.90.52	EQUIPAMENTOS E MATERIAL PERMANENTE	1.500.00.999.000	5.000,00			
TOTAL						166.000,00

PM MURICI DOS PORTELAS

AV. LIRA PORTELA - CNPJ:01612596/0001-43

Anexo 02
Page 23

Orçamento Programa - Exercício de 2024

NATUREZA DA DESPESA POR ORGÃO E UNIDADE

Lei: , Data:

PODER 02 PODER EXECUTIVO						
ORGÃO 11 SEC. DE TURISMO E MEIO AMBIENTE						
UNIDADE 01 Sec. de Turismo e Meio Ambiente						
Código	Especificação	F.R.-C.A.	Elemento	Modalidade	Grupo	Categoria Econômica
3.0.00.00	DESPESAS CORRENTES					129.500,00
3.1.00.00	PESSOAL E ENCARGOS SOCIAIS				96.500,00	
3.1.90.00	APLICAÇÕES DIRETAS			94.500,00		
3.1.90.11	VENCIMENTOS E VANTAGENS FIXAS - PESSOAL CIVIL	1.500.00.999.000	92.000,00			
3.1.90.13	OBRIGAÇÕES PATRONAIS	1.500.00.999.000	2.000,00			
3.1.90.92	DESPESAS DE EXERCÍCIOS ANTERIORES	1.500.00.999.000	500,00			
3.1.91.00	APLICAÇÕES DIRETAS- INTRA-ORÇAMENTÁRIAS			2.000,00		
3.1.91.13	OBRIGAÇÕES PATRONAIS	1.500.00.999.000	2.000,00			
3.3.00.00	OUTRAS DESPESAS CORRENTES				33.000,00	
3.3.90.00	APLICAÇÕES DIRETAS			33.000,00		
3.3.90.14	DIÁRIAS - CIVIL	1.500.00.999.000	15.000,00			
3.3.90.30	MATERIAL DE CONSUMO	1.500.00.999.000	6.000,00			
3.3.90.36	OUTROS SERVIÇOS DE TERCEIROS - PESSOA FÍSICA	1.500.00.999.000	6.000,00			
3.3.90.39	OUTROS SERVIÇOS DE TERCEIROS - PESSOA JURÍDICA	1.500.00.999.000	6.000,00			
4.0.00.00	DESPESAS DE CAPITAL					5.000,00
4.4.00.00	INVESTIMENTOS				5.000,00	
4.4.90.00	APLICAÇÕES DIRETAS			5.000,00		
4.4.90.52	EQUIPAMENTOS E MATERIAL PERMANENTE	1.500.00.999.000	5.000,00			
TOTAL						134.500,00

PM MURICI DOS PORTELAS

AV. LIRA PORTELA - CNPJ:01612596/0001-43

Anexo 02
Page 24

Orçamento Programa - Exercício de 2024

NATUREZA DA DESPESA POR ORGÃO E UNIDADE

Lei: , Data:

PODER 02 PODER EXECUTIVO						
ORGÃO 12 INSTITUTO DE PREVIDENCIA PRÓPRIA						
UNIDADE 02 FUNDO DE PREVIDÊNCIA PRÓPRIA						
Código	Especificação	F.R.-C.A.	Elemento	Modalidade	Grupo	Categoria Econômica
3.0.00.00	DESPESAS CORRENTES					1.733.600,00
3.0.00.00	DESPESAS CORRENTES					294.780,00
3.1.00.00	PESSOAL E ENCARGOS SOCIAIS				1.831.660,00	
3.1.90.00	APLICAÇÕES DIRETAS			1.819.660,00		
3.1.90.01	APOSENTADORIAS DO RPPS, RESERVA REMUNERADA E REFORMAS DC	1.800.00.999.000	1.650.000,00			
3.1.90.03	PENSÕES DO RPPS E DO MILITAR	1.800.00.999.000	81.600,00			
3.1.90.11	VENCIMENTOS E VANTAGENS FIXAS - PESSOAL CIVIL	1.802.00.999.000	85.000,00			
3.1.90.13	OBRIGAÇÕES PATRONAIS	1.802.00.999.000	3.060,00			
3.1.91.00	APLICAÇÕES DIRETAS- INTRA-ORÇAMENTÁRIAS			12.000,00		
3.1.91.13	OBRIGAÇÕES PATRONAIS	1.802.00.999.000	12.000,00			
3.3.00.00	OUTRAS DESPESAS CORRENTES				196.720,00	
3.3.90.00	APLICAÇÕES DIRETAS			196.720,00		
3.3.90.14	DIÁRIAS - CIVIL	1.802.00.999.000	18.300,00			
3.3.90.30	MATERIAL DE CONSUMO	1.802.00.999.000	12.000,00			
3.3.90.33	PASSAGENS E DESPESAS COM LOCOMOÇÃO	1.802.00.999.000	8.000,00			
3.3.90.35	SERVIÇOS DE CONSULTORIA	1.802.00.999.000	100.000,00			
3.3.90.36	OUTROS SERVIÇOS DE TERCEIROS - PESSOA FÍSICA	1.802.00.999.000	20.000,00			
3.3.90.39	OUTROS SERVIÇOS DE TERCEIROS - PESSOA JURÍDICA	1.802.00.999.000	23.400,00			
3.3.90.40	SERVIÇOS DE TECNOLOGIA DA INFORMAÇÃO E COMUNICAÇÃO - PJ	1.802.00.999.000	12.000,00			
3.3.90.47	OBRIGAÇÕES TRIBUTÁRIAS E CONTRIBUTIVAS	1.802.00.999.000	1.020,00			
3.3.90.86	COMPENSAÇÕES A REGIMES DE PREVIDÊNCIA	1.800.00.999.000	2.000,00			
4.0.00.00	DESPESAS DE CAPITAL					45.400,00
4.4.00.00	INVESTIMENTOS				45.400,00	
4.4.90.00	APLICAÇÕES DIRETAS			45.400,00		
4.4.90.51	OBRA E INSTALAÇÕES	1.802.00.999.000	20.400,00			
4.4.90.52	EQUIPAMENTOS E MATERIAL PERMANENTE	1.802.00.999.000	25.000,00			
9.0.00.00	RESERVA DE CONTINGÊNCIA					955.000,00
9.9.00.00	RESERVA DE CONTINGÊNCIA				955.000,00	
9.9.99.00	RESERVA DE CONTINGÊNCIA			955.000,00		
9.9.99.99	RESERVA DE CONTINGÊNCIA	1.800.00.999.000	955.000,00			
TOTAL						3.028.780,00

PM MURICI DOS PORTELAS

AV. LIRA PORTELA - CNPJ:01612596/0001-43

Anexo 02
Page 25

Orçamento Programa - Exercício de 2024

NATUREZA DA DESPESA POR ORGÃO E UNIDADE

Lei: , Data:

PODER 02 PODER EXECUTIVO						
ORGÃO 13 CONTROLADORIA GERAL DO MUNICÍPIO						
UNIDADE 01 Controladoria Geral do Município						
Código	Especificação	F.R.-C.A.	Elemento	Modalidade	Grupo	Categoria Econômica
3.0.00.00	DESPESAS CORRENTES					100.040,00
3.1.00.00	PESSOAL E ENCARGOS SOCIAIS				84.000,00	
3.1.90.00	APLICAÇÕES DIRETAS			82.000,00		
3.1.90.11	VENCIMENTOS E VANTAGENS FIXAS - PESSOAL CIVIL	1.500.00.999.000	80.000,00			
3.1.90.13	OBRIGAÇÕES PATRONAIS	1.500.00.999.000	2.000,00			
3.1.91.00	APLICAÇÕES DIRETAS- INTRA-ORÇAMENTÁRIAS			2.000,00		
3.1.91.13	OBRIGAÇÕES PATRONAIS	1.500.00.999.000	2.000,00			
3.3.00.00	OUTRAS DESPESAS CORRENTES				16.040,00	
3.3.90.00	APLICAÇÕES DIRETAS			16.040,00		
3.3.90.14	DIÁRIAS - CIVIL	1.500.00.999.000	6.000,00			
3.3.90.30	MATERIAL DE CONSUMO	1.500.00.999.000	4.000,00			
3.3.90.36	OUTROS SERVIÇOS DE TERCEIROS - PESSOA FÍSICA	1.500.00.999.000	4.000,00			
3.3.90.39	OUTROS SERVIÇOS DE TERCEIROS - PESSOA JURÍDICA	1.500.00.999.000	2.040,00			
4.0.00.00	DESPESAS DE CAPITAL					5.000,00
4.4.00.00	INVESTIMENTOS				5.000,00	
4.4.90.00	APLICAÇÕES DIRETAS			5.000,00		
4.4.90.52	EQUIPAMENTOS E MATERIAL PERMANENTE	1.500.00.999.000	5.000,00			
TOTAL						105.040,00
TOTAL GERAL						55.108.860,00

FRANCISCA DAS C. CORREIA SOUSA
PREFEITA MUNICIPAL
250.272.008-70

PM MURICI DOS PORTELAS

AV. LIRA PORTELA - CNPJ:01612596/0001-43

Orçamento Programa - Exercício de 2024

Anexo 06

Page 1

Lei: , Data:

PROGRAMA DE TRABALHO

(Inc.II, § 2º, Art.2º)

01 PODER LEGISLATIVO					
01 CAMARA MUNICIPAL					
Código	Especificação	Operação Especial	Projetos	Atividades	Total
01	Legislativa		95.000,00	1.167.400,00	1.262.400,00
01	031 Ação		95.000,00	1.167.400,00	1.262.400,00
01	031 0001 Encargos Legislativo		95.000,00	1.167.400,00	1.262.400,00
01.031.0001.1001.0000	Ampl. e Rest. do Predio da Câmara		50.000,00		50.000,00
01.031.0001.1002.0000	Aquisição de Equip. e Mat. Diversos		45.000,00		45.000,00
01.031.0001.2001.0000	Manut. da Admin. da Camara Municipal			889.600,00	889.600,00
01.031.0001.2003.0000	Contribuições a Entidades			2.000,00	2.000,00
01.031.0001.2004.0000	Encargos com Assistencia Juridica			158.000,00	158.000,00
01.031.0001.2005.0000	Manut. dos Encargos Sociais ou Trabalhistas			117.800,00	117.800,00
TOTAL		0,00	95.000,00	1.167.400,00	1.262.400,00

PM MURICI DOS PORTELAS

AV. LIRA PORTELA - CNPJ:01612596/0001-43

Orçamento Programa - Exercício de 2024

Anexo 06

Page 2

Lei: , Data:

PROGRAMA DE TRABALHO

(Inc.II, § 2º, Art.2º)

02 PODER EXECUTIVO					
01 GABINETE DO PREFEITO					
Código	Especificação	Operação Especial	Projetos	Atividades	Total
04	Administração			567.000,00	567.000,00
04	122 Administração Geral			567.000,00	567.000,00
04	122 0002 Gestão Administrativa			562.000,00	562.000,00
04.122.0002.2006.0000	Administ. do Gabinete da Prefeita			357.000,00	357.000,00
04.122.0002.2007.0000	Contribuições com Associações			60.000,00	60.000,00
04.122.0002.2008.0000	Serviços de Assessoria			106.000,00	106.000,00
04.122.0002.2397.0000	Encargos com a Junta de Serviço Militar			39.000,00	39.000,00
04	122 0003 Beneficio Financeiro Assistencial			5.000,00	5.000,00
04.122.0003.2399.0000	Convênios com Entidades Públicas			5.000,00	5.000,00
TOTAL		0,00	0,00	567.000,00	567.000,00

PM MURICI DOS PORTELAS

AV. LIRA PORTELA - CNPJ:01612596/0001-43

Orçamento Programa - Exercício de 2024
Anexo 06
Page 3

PROGRAMA DE TRABALHO

(Inc.II, § 2º, Art.2º)

Lei: , Data:

02 PODER EXECUTIVO					
02 SEC. DE ADMINISTRACAO E PLANEJAMENTO					
Código	Especificação	Operação Especial	Projetos	Atividades	T o t a l
04	Administração		180.000,00	1.890.000,00	2.070.000,00
04	122 Administração Geral		180.000,00	1.860.000,00	2.040.000,00
04	122 0002 Gestão Administrativa		180.000,00	1.742.000,00	1.922.000,00
04.122.0002.1310.0000	Construcao de Centro Administrativo		180.000,00		180.000,00
04.122.0002.2052.0000	Manut. da Sec. de Administracao e Planejamento			1.742.000,00	1.742.000,00
04 122 0007	Divulgação Institucional			72.000,00	72.000,00
04.122.0007.2398.0000	Encargos com Publicações e Publicidade Oficial			72.000,00	72.000,00
04 122 0298	Gestão Consorciada de Serviços Públicos			46.000,00	46.000,00
04.122.0298.2421.0000	Manutenção de Despesas Gerenciais Decorrentes de Contrato de Rateio			46.000,00	46.000,00
04 128	Formação de Recursos Humanos			30.000,00	30.000,00
04 128 0008	Treinamento de recursos humanos			30.000,00	30.000,00
04.128.0008.2392.0000	Realizacao de Concurso Publico			30.000,00	30.000,00
15	Urbanismo		20.000,00		20.000,00
15 451	Infra-Estrutura Urbana		20.000,00		20.000,00
15 451 0011	Serviços de Utilidade Publica		20.000,00		20.000,00
15.451.0011.1005.0000	Construção, Ref. e Ampli. de Obras Públicas		20.000,00		20.000,00
24	Comunicações			13.000,00	13.000,00
24 722	Telecomunicações			13.000,00	13.000,00
24 722 0002	Gestão Administrativa			13.000,00	13.000,00
24.722.0002.2396.0000	Manutenção dos Serviços Telefonicos			13.000,00	13.000,00
25	Energia			121.000,00	121.000,00
25 752	Energia Elétrica			121.000,00	121.000,00
25 752 0011	Serviços de Utilidade Publica			121.000,00	121.000,00
25.752.0011.2391.0000	Encargos com a Eletrobras			121.000,00	121.000,00
28	Encargos Especiais			206.000,00	206.000,00
28 846	Outros Encargos Especiais			206.000,00	206.000,00
28 846 0010	Encargos Especiais			206.000,00	206.000,00
28.846.0010.2014.0000	Encargos com Precatorios Judiciais			206.000,00	206.000,00
99	Reservas	120.000,00			120.000,00
99 999	Reserva de Contingência	120.000,00			120.000,00
99 999 9999	Reservas	120.000,00			120.000,00
99.999.9999.9999.0000	Reserva de Contingência	120.000,00			120.000,00
TOTAL		120.000,00	200.000,00	2.230.000,00	2.550.000,00

PM MURICI DOS PORTELAS

AV. LIRA PORTELA - CNPJ:01612596/0001-43

Orçamento Programa - Exercício de 2024
Anexo 06
Page 4

PROGRAMA DE TRABALHO

(Inc.II, § 2º, Art.2º)

Lei: , Data:

02 PODER EXECUTIVO					
03 SEC. DE FINANÇAS					
Código	Especificação	Operação Especial	Projetos	Atividades	T o t a l
04	Administração			494.000,00	494.000,00
04 122	Administração Geral			319.000,00	319.000,00
04 122 0002	Gestão Administrativa			319.000,00	319.000,00
04.122.0002.2010.0000	Manutenção da Sec. de Finanças			213.000,00	213.000,00
04.122.0002.2013.0000	Contribuição ao PASEP			106.000,00	106.000,00
04 123	Administração Financeira			175.000,00	175.000,00
04 123 0002	Gestão Administrativa			175.000,00	175.000,00
04.123.0002.2011.0000	Admin. do Setor Financeiro e Contabil			175.000,00	175.000,00
28	Encargos Especiais			851.000,00	851.000,00
28 843	Serviço da Dívida Interna			851.000,00	851.000,00
28 843 0010	Encargos Especiais			851.000,00	851.000,00
28.843.0010.2012.0000	Encargos com a Dívida Fundada Interna			712.000,00	712.000,00
28.843.0010.2404.0000	Encargos com Parcelamento da Eletrobras			37.000,00	37.000,00
28.843.0010.2422.0000	Encargos com Parcelamento de FGTS			102.000,00	102.000,00
TOTAL		0,00	0,00	1.345.000,00	1.345.000,00

PM MURICI DOS PORTELAS
AV. LIRA PORTELA - CNPJ:01612596/0001-43

Orçamento Programa - Exercício de 2024
Anexo 06
Page 5
Lei: , Data:

PROGRAMA DE TRABALHO
(Inc.II, § 2º, Art.2º)

02 PODER EXECUTIVO					
04 SEC. DE INFRA ESTRUTURA E CIDADES					
Código	Especificação	Operação Especial	Projetos	Atividades	T o t a l
15	Urbanismo		1.672.000,00	1.126.940,00	2.798.940,00
15	122 Administração Geral			897.940,00	897.940,00
15	122 0002 Gestão Administrativa			897.940,00	897.940,00
15.122.0002.2015.0000	Manut. do Setor de Obras Publicas			897.940,00	897.940,00
15	451 Infra-Estrutura Urbana	1.562.000,00		46.000,00	1.608.000,00
15	451 0011 Serviços de Utilidade Publica	470.000,00			470.000,00
15.451.0011.1005.0000	Construção, Ref. e Ampli. de Obras Públicas	470.000,00			470.000,00
15	451 0036 Desenvolvimento Urbano	772.000,00		46.000,00	818.000,00
15.451.0036.1016.0000	Const. e Pavim. de Calçamento e Urb. de Vias Públicas	492.000,00			492.000,00
15.451.0036.1330.0000	Construção e Recuperação de Praças	280.000,00			280.000,00
15.451.0036.2320.0000	Manutenção de Praças, Jardins e Outros Log. Públicos			46.000,00	46.000,00
15	451 0039 Serviços de Transporte Rodoviário	320.000,00			320.000,00
15.451.0039.1200.0000	Pavimentação Asfáltica de Vias Públicas	320.000,00			320.000,00
15	452 Serviços Urbanos		110.000,00	183.000,00	293.000,00
15	452 0011 Serviços de Utilidade Publica		110.000,00	183.000,00	293.000,00
15.452.0011.1503.0000	Construção de Lavanderia Publica		110.000,00		110.000,00
15.452.0011.2016.0000	Manutenção dos Serviços de Limpeza Publica			183.000,00	183.000,00
16	Habitação		210.000,00		210.000,00
16	482 Habitação Urbana		210.000,00		210.000,00
16	482 0033 Melhoria Habitacional		210.000,00		210.000,00
16.482.0033.1003.0000	Programa Melhoria Habitacional		210.000,00		210.000,00
17	Saneamento		500.000,00	188.000,00	688.000,00
17	512 Saneamento Básico Urbano		500.000,00	188.000,00	688.000,00
17	512 0037 Abastecimento D'Água		450.000,00	188.000,00	638.000,00
17.512.0037.1008.0000	Melhoria e Expansão da Rede de Abastecimento Dágua		150.000,00		150.000,00
17.512.0037.1320.0000	Implantação do Projeto Água para Todos		300.000,00		300.000,00
17.512.0037.2394.0000	Manutencao do sistema de abastecimento água			188.000,00	188.000,00
17	512 0038 Sistema de Esgoto e Drenagem		50.000,00		50.000,00
17.512.0038.1017.0000	Construção de Fossas Septicas		50.000,00		50.000,00
20	Agricultura		335.000,00	35.000,00	370.000,00
20	605 Abastecimento		80.000,00	35.000,00	115.000,00
20	605 0014 Promoção do Comercio		80.000,00	35.000,00	115.000,00
20.605.0014.1340.0000	Construção e Recup. de Mercado e Matadouro		80.000,00		80.000,00
20.605.0014.2330.0000	Manutenção do Mercado, Feiras e Matadouro Público			35.000,00	35.000,00
20	608 Promoção da produção Agropecuária		255.000,00		255.000,00
20	608 0037 Abastecimento D'Água		255.000,00		255.000,00
20.608.0037.1004.0000	Const. e Manut. de Poços e Chafarizes		255.000,00		255.000,00
25	Energia		510.000,00	209.000,00	719.000,00

PM MURICI DOS PORTELAS
AV. LIRA PORTELA - CNPJ:01612596/0001-43

Orçamento Programa - Exercício de 2024
Anexo 06
Page 6
Lei: , Data:

PROGRAMA DE TRABALHO
(Inc.II, § 2º, Art.2º)

02 PODER EXECUTIVO					
04 SEC. DE INFRA ESTRUTURA E CIDADES					
Código	Especificação	Operação Especial	Projetos	Atividades	T o t a l
25	751 Conservação de Energia		310.000,00	209.000,00	519.000,00
25	751 0011 Serviços de Utilidade Publica		310.000,00	209.000,00	519.000,00
25.751.0011.1007.0000	Implant. da Rede de Energia Eletrica Zona Rural		130.000,00		130.000,00
25.751.0011.1350.0000	Ampliação da rede de Iluminação Pública		180.000,00		180.000,00
25.751.0011.2395.0000	Manutencao do Sistema de Iluminacao Pública			209.000,00	209.000,00
25	752 Energia Elétrica		200.000,00		200.000,00
25	752 0022 MELHORIA DA REDE DE DISTRIBUIÇÃO DE ENÉRGIA ELÉTRICA		200.000,00		200.000,00
25.752.0022.1504.0000	CONST. DE SIST. DE ENÉRGIA FOTOVOLTAICA		200.000,00		200.000,00
26	Transporte		478.000,00	70.000,00	548.000,00
26	782 Transporte Rodoviário		478.000,00	70.000,00	548.000,00
26	782 0002 Gestão Administrativa			70.000,00	70.000,00
26.782.0002.2054.0000	Manutencao da Secretaria de Transportes			70.000,00	70.000,00
26	782 0039 Serviços de Transporte Rodoviário		478.000,00		478.000,00
26.782.0039.1006.0000	Const. e Recup. de Estradas Vicinais		368.000,00		368.000,00
26.782.0039.1370.0000	Construção e Rec. de Pontes, Bueiros e Pass. Molhadas		110.000,00		110.000,00
TOTAL		0,00	3.705.000,00	1.628.940,00	5.333.940,00

PM MURICI DOS PORTELAS

AV. LIRA PORTELA - CNPJ:01612596/0001-43

Orçamento Programa - Exercício de 2024

Anexo 06

Page 7

Lei: , Data:

PROGRAMA DE TRABALHO

(Inc.II, § 2º, Art.2º)

02 PODER EXECUTIVO					
05 SEC. DE EDUCACAO					
Código	Especificação	Operação Especial	Projetos	Atividades	T o t a l
12	Educação		6.780.000,00	19.675.000,00	26.455.000,00
12	361 Ensino Fundamental		5.400.000,00	16.036.000,00	21.436.000,00
12	361 0016 Ensino Regular		5.400.000,00	14.923.000,00	20.323.000,00
12.361.0016.1010.0000	Construção, Reforma e Ampl. de Unidades Escolares		800.000,00		800.000,00
12.361.0016.1011.0000	Aquisição de Ônibus Escolar		400.000,00		400.000,00
12.361.0016.1430.0000	Construção de Quadras em Unidades Escolares		380.000,00		380.000,00
12.361.0016.1440.0000	Aquisição de Veículo p/ Educação		300.000,00		300.000,00
12.361.0016.1490.0000	Aplicação de Recursos da Indenização FUNDEF em Obras Equip. e Serv. da Educação		2.820.000,00		2.820.000,00
12.361.0016.1501.0000	Aplicação de Recursos da Indenização FUNDEF em Aquisição de Transporte Escolar		400.000,00		400.000,00
12.361.0016.1502.0000	Aplicação de Recursos da Indenização FUNDEF em Const. Quadras em Unid. Escolares		300.000,00		300.000,00
12.361.0016.2017.0000	Administ. do Ensino Fundamental			803.000,00	803.000,00
12.361.0016.2022.0000	Programa Dinheiro Direto na Escola - PDDE			23.000,00	23.000,00
12.361.0016.2023.0000	Encargos com Salário Educação - QSE			160.000,00	160.000,00
12.361.0016.2024.0000	Manutenção do PNATE			200.000,00	200.000,00
12.361.0016.2025.0000	Outros Programas da Educação			60.000,00	60.000,00
12.361.0016.2026.0000	Rem. Profissionais do Ens. Fundamental - Fundeb 70%			10.840.000,00	10.840.000,00
12.361.0016.2027.0000	Administração do Ens. Fundamental - Fundeb 30%			1.704.000,00	1.704.000,00
12.361.0016.2423.0000	Manutenção de Programas de Educação			533.000,00	533.000,00
12.361.0016.2433.0000	Manutenção do Transporte Escolar			600.000,00	600.000,00
12	361 0018 Merenda Escolar			420.000,00	420.000,00
12.361.0018.2020.0000	Manutenção da Merenda Escolar			420.000,00	420.000,00
12	361 0024 Ensino Supletivo			643.000,00	643.000,00
12.361.0024.2021.0000	Admin. do Ensino Jovens e Adultos - Fundeb 30%			173.000,00	173.000,00
12.361.0024.2430.0000	Rem. Profissionais do Ensino de Jovens e Adultos - Fundeb 70%			243.000,00	243.000,00
12.361.0024.2435.0000	Manutenção da Educação de Jovens e Adultos			227.000,00	227.000,00
12	361 0155 Bolsa de Estudos			50.000,00	50.000,00
12.361.0155.2431.0000	Programa no Caminho do Saber			50.000,00	50.000,00
12	365 Educação Infantil		1.380.000,00	3.639.000,00	5.019.000,00
12	365 0015 Creches		1.380.000,00	3.639.000,00	5.019.000,00
12.365.0015.1290.0000	Construção, Ref. e Ampl. de Creches e Pré Escolas		400.000,00		400.000,00
12.365.0015.1400.0000	Programa Próinfância		200.000,00		200.000,00
12.365.0015.1480.0000	Aquisição de Equipamentos p/ Creches e Pré Escolas		300.000,00		300.000,00
12.365.0015.1500.0000	Aplicação de Recursos da Indenização FUNDEF em Creches		480.000,00		480.000,00
12.365.0015.2019.0000	Rem. Profissionais da Educação Infantil-Fundeb 70%			3.116.000,00	3.116.000,00
12.365.0015.2425.0000	Administração da Educação Infantil - Fundeb 30%			264.000,00	264.000,00
12.365.0015.2434.0000	Manutenção da Educação Infantil			259.000,00	259.000,00
13	Cultura			384.000,00	384.000,00
13	392 Difusão Cultural			384.000,00	384.000,00

PM MURICI DOS PORTELAS

AV. LIRA PORTELA - CNPJ:01612596/0001-43

Orçamento Programa - Exercício de 2024

Anexo 06

Page 8

Lei: , Data:

PROGRAMA DE TRABALHO

(Inc.II, § 2º, Art.2º)

02 PODER EXECUTIVO					
05 SEC. DE EDUCACAO					
Código	Especificação	Operação Especial	Projetos	Atividades	T o t a l
13	392 0025 Ação Cultural			384.000,00	384.000,00
13.392.0025.2240.0000	Promoção de Eventos Festivos, Culturais e Comemorativos			95.000,00	95.000,00
13.392.0025.2340.0000	Manutenção das Atividades do Setor de Cultura			289.000,00	289.000,00
TOTAL		0,00	6.780.000,00	20.059.000,00	26.839.000,00

PM MURICI DOS PORTELAS

AV. LIRA PORTELA - CNPJ:01612596/0001-43

Orçamento Programa - Exercício de 2024

Anexo 06

Page 9

Lei: , Data:

PROGRAMA DE TRABALHO

(Inc.II, § 2º, Art.2º)

02 PODER EXECUTIVO					
06 SEC. DE ESPORTE, LAZER E JUVENTUDE					
Código	Especificação	Operação Especial	Projetos	Atividades	T o t a l
27	Desporto e Lazer		300.000,00	165.000,00	465.000,00
27	812 Desporto Comunitário		300.000,00	165.000,00	465.000,00
27	812 0002 Gestão Administrativa			110.000,00	110.000,00
27.812.0002.2053.0000	Manutenção da Sec. de Esporte			110.000,00	110.000,00
27	812 0020 Esporte e Lazer		300.000,00	55.000,00	355.000,00
27.812.0020.1260.0000	Construção de Quadras de Esporte		190.000,00		190.000,00
27.812.0020.1270.0000	Construção de Estádio e Campos de Futebol		110.000,00		110.000,00
27.812.0020.2018.0000	Incentivo ao Esporte, Desporto e Lazer			55.000,00	55.000,00
TOTAL		0,00	300.000,00	165.000,00	465.000,00

PM MURICI DOS PORTELAS

AV. LIRA PORTELA - CNPJ:01612596/0001-43

Orçamento Programa - Exercício de 2024

Anexo 06

Page 10

Lei: , Data:

PROGRAMA DE TRABALHO

(Inc.II, § 2º, Art.2º)

02 PODER EXECUTIVO					
07 FUNDO MUNICIPAL DE SAUDE					
Código	Especificação	Operação Especial	Projetos	Atividades	T o t a l
10	Saúde		1.480.000,00	9.843.000,00	11.323.000,00
10	301 Atenção Básica		1.480.000,00	9.538.000,00	11.018.000,00
10	301 0002 Gestão Administrativa			3.550.000,00	3.550.000,00
10.301.0002.2030.0000	Manut. Admin. dos Serviços Públicos de Saúde			3.550.000,00	3.550.000,00
10	301 0026 Assistência Médica e Hospitalar		1.480.000,00	3.988.000,00	5.468.000,00
10.301.0026.1012.0000	Aquisição de Veículos		280.000,00		280.000,00
10.301.0026.1013.0000	Const. Ref.e Ampliação de Postos de Saude		260.000,00		260.000,00
10.301.0026.1014.0000	Aquisição de Ambulancia		400.000,00		400.000,00
10.301.0026.1280.0000	Aquisicao e/ou Desapropriação de Imóveis		20.000,00		20.000,00
10.301.0026.1360.0000	Implantação e Equipação do SAMU		130.000,00		130.000,00
10.301.0026.1420.0000	Aquisição de Equipamentos e Mat. Permanentes		155.000,00		155.000,00
10.301.0026.1470.0000	Reforma e Ampliação do Hospital		200.000,00		200.000,00
10.301.0026.2031.0000	Programa de Atenção Basica - PAB			1.010.000,00	1.010.000,00
10.301.0026.2033.0000	Programa Saude da Familia - PSF			510.000,00	510.000,00
10.301.0026.2035.0000	Programa de Saude Bucal-PSB			218.000,00	218.000,00
10.301.0026.2037.0000	Custeio dos Serviços de Atenção Primária			1.610.000,00	1.610.000,00
10.301.0026.2055.0000	Trabalho de Enfrentamento da Emergencia de Saude Publica			141.000,00	141.000,00
10.301.0026.2061.0000	Programa Previne Brasil			50.000,00	50.000,00
10.301.0026.2410.0000	Manutenção do NASF			187.000,00	187.000,00
10.301.0026.2420.0000	Cofinanciamento dos Serviços de Saúde			262.000,00	262.000,00
10.301.0026.2427.0000	Programa Proteses Dentarias		35.000,00		35.000,00
10	301 0027 Fiscalizacao e Inspecao Sanitaria			1.200.000,00	1.200.000,00
10.301.0027.2032.0000	Programa de Agentes Comun. de Saúde-PACS			1.200.000,00	1.200.000,00
10	301 0040 DIREITO A SAUDE DE QUALIDADE			800.000,00	800.000,00
10.301.0040.2031.0000	Programa de Atenção Basica - PAB			800.000,00	800.000,00
10	302 Assistência Hospitalar e Ambulatorial			51.000,00	51.000,00
10	302 0026 Assistência Médica e Hospitalar			51.000,00	51.000,00
10.302.0026.2056.0000	Trabalho de Enfrentamento da Emergencia de Saude Publica			13.000,00	13.000,00
10.302.0026.2290.0000	Encargos com Unidade Mista de Saude			38.000,00	38.000,00
10	303 Suporte Profilático e Terapêutico			80.000,00	80.000,00
10	303 0026 Assistência Médica e Hospitalar			80.000,00	80.000,00
10.303.0026.2036.0000	Manut. do Programa Farmacia Basica			80.000,00	80.000,00
10	304 Vigilância Sanitária			84.000,00	84.000,00
10	304 0027 Fiscalizacao e Inspecao Sanitaria			84.000,00	84.000,00
10.304.0027.2403.0000	Encargos com a Vigilancia Sanitaria			84.000,00	84.000,00
10	305 Vigilância Epidemiológica			90.000,00	90.000,00
10	305 0027 Fiscalizacao e Inspecao Sanitaria			30.000,00	30.000,00
10.305.0027.2034.0000	Epidemiologia e Controle de Doenças - ECD			30.000,00	30.000,00

PM MURICI DOS PORTELAS

AV. LIRA PORTELA - CNPJ:01612596/0001-43

Orçamento Programa - Exercício de 2024
Anexo 06
Page 11
Lei: , Data:

PROGRAMA DE TRABALHO

(Inc.II, § 2º, Art.2º)

02 PODER EXECUTIVO					
07 FUNDO MUNICIPAL DE SAUDE					
Código	Especificação	Operação Especial	Projetos	Atividades	T o t a l
10 305 0040	DIREITO A SAUDE DE QUALIDADE			60.000,00	60.000,00
10.305.0040.2034.0000	Epidemiologia e Controle de Doenças - ECD			60.000,00	60.000,00
TOTAL		0,00	1.480.000,00	9.843.000,00	11.323.000,00

PM MURICI DOS PORTELAS

AV. LIRA PORTELA - CNPJ:01612596/0001-43

Orçamento Programa - Exercício de 2024
Anexo 06
Page 12
Lei: , Data:

PROGRAMA DE TRABALHO

(Inc.II, § 2º, Art.2º)

02 PODER EXECUTIVO					
08 SEC. DE DE ASSIST. SOCIAL					
Código	Especificação	Operação Especial	Projetos	Atividades	T o t a l
08	Assistência Social		250.000,00	1.739.200,00	1.989.200,00
08 243	Assistência à Criança e ao Adolescente			452.000,00	452.000,00
08 243 0032	Apoio a criança e adolescente			452.000,00	452.000,00
08.243.0032.2046.0000	Manutencao do Conselho Tutelar			134.000,00	134.000,00
08.243.0032.2393.0000	Manut. do Fundo Munic. da Criança e Adolescente			131.000,00	131.000,00
08.243.0032.2414.0000	Implantação de Coletivos PROJOVEM			35.000,00	35.000,00
08.243.0032.2426.0000	Programa Primeira Infancia no SUAS (Crianca Feliz)			152.000,00	152.000,00
08 244	Assistência Comunitária		250.000,00	1.287.200,00	1.537.200,00
08 244 0030	Assistência Social Geral		170.000,00	1.287.200,00	1.457.200,00
08.244.0030.1450.0000	Aquisição de Veiculos		170.000,00		170.000,00
08.244.0030.2041.0000	Manutenção dos Serviços de Assistência Social			645.200,00	645.200,00
08.244.0030.2044.0000	Benefícios Eventuais e/ou Emergenciais			45.000,00	45.000,00
08.244.0030.2047.0000	Outros Programas da Assist. Social			150.000,00	150.000,00
08.244.0030.2056.0000	Trabalho de Enfrentamento da Emergencia de Saude Publica			10.000,00	10.000,00
08.244.0030.2057.0000	Financiamento dos Serviços Assistenciais			225.000,00	225.000,00
08.244.0030.2310.0000	Indice de Gestão Descentralizada-Prog. Aux. Brasil			84.000,00	84.000,00
08.244.0030.2413.0000	Implantação do CRAS VOLANTE			40.000,00	40.000,00
08.244.0030.2424.0000	Serviço de Convivência e Fortalecimento de Vínculos (SCFV-PSB)			88.000,00	88.000,00
08 244 0034	Geração de Trabalho e Renda		80.000,00		80.000,00
08.244.0034.1015.0000	Construção, Ampl. e Recup. Predios Assistenciais		80.000,00		80.000,00
TOTAL		0,00	250.000,00	1.739.200,00	1.989.200,00

PM MURICI DOS PORTELAS

AV. LIRA PORTELA - CNPJ:01612596/0001-43

Orçamento Programa - Exercício de 2024
Anexo 06
Page 13
Lei: , Data:

PROGRAMA DE TRABALHO

(Inc.II, § 2º, Art.2º)

02 PODER EXECUTIVO					
10 SECRETARIA DE AGRICULTURA E ABASTECIMENTO					
Código	Especificação	Operação Especial	Projetos	Atividades	T o t a l
20	Agricultura			166.000,00	166.000,00
20 122	Administração Geral			142.000,00	142.000,00
20 122 0002	Gestão Administrativa			142.000,00	142.000,00
20.122.0002.2028.0000	Administração da Secretaria de Agricultura			142.000,00	142.000,00
20 605	Abastecimento			24.000,00	24.000,00
20 605 0013	Apoio a Agricultura			24.000,00	24.000,00
20.605.0013.2029.0000	Assistencia e Incentivo a Produção Agricola			24.000,00	24.000,00
TOTAL		0,00	0,00	166.000,00	166.000,00

PM MURICI DOS PORTELAS

AV. LIRA PORTELA - CNPJ:01612596/0001-43

Orçamento Programa - Exercício de 2024

Anexo 06

Page 14

Lei: , Data:

PROGRAMA DE TRABALHO

(Inc.II, § 2º, Art.2º)

02 PODER EXECUTIVO					
11 SEC. DE TURISMO E MEIO AMBIENTE					
Código	Especificação	Operação Especial	Projetos	Atividades	Total
23	Comércio e Serviços			134.500,00	134.500,00
23	695 Turismo			134.500,00	134.500,00
23	695 0002 Gestão Administrativa			134.500,00	134.500,00
23.695.0002.2355.0000	Manut. da Secretaria de Turismo e Meio Ambiente			134.500,00	134.500,00
TOTAL		0,00	0,00	134.500,00	134.500,00

PM MURICI DOS PORTELAS

AV. LIRA PORTELA - CNPJ:01612596/0001-43

Orçamento Programa - Exercício de 2024

Anexo 06

Page 15

Lei: , Data:

PROGRAMA DE TRABALHO

(Inc.II, § 2º, Art.2º)

02 PODER EXECUTIVO					
12 INSTITUTO DE PREVIDENCIA PRÓPRIA					
Código	Especificação	Operação Especial	Projetos	Atividades	Total
09	Previdência Social			2.073.780,00	2.073.780,00
09	272 Previdência do Regime Estatutário			2.073.780,00	2.073.780,00
09	272 0300 Previdência Municipal			2.073.780,00	2.073.780,00
09.272.0300.2418.0000	Serviços Administrativos			331.180,00	331.180,00
09.272.0300.2419.0000	Benefícios Previdenciários			1.733.600,00	1.733.600,00
09.272.0300.2436.0000	Capacitação e Qualificação Junto ao Pró- Gestão			9.000,00	9.000,00
99	Reservas		955.000,00		955.000,00
99	997 Reserva Orçamentária do RPPS		955.000,00		955.000,00
99	997 9999 Reservas		955.000,00		955.000,00
99.997.9999.9998.0000	Reserva Regime Próprio do Servidor RPPS		955.000,00		955.000,00
TOTAL		0,00	955.000,00	2.073.780,00	3.028.780,00

PM MURICI DOS PORTELAS

AV. LIRA PORTELA - CNPJ:01612596/0001-43

Orçamento Programa - Exercício de 2024

Anexo 06

Page 16

Lei: , Data:

PROGRAMA DE TRABALHO

(Inc.II, § 2º, Art.2º)

02 PODER EXECUTIVO					
13 CONTROLADORIA GERAL DO MUNICIPIO					
Código	Especificação	Operação Especial	Projetos	Atividades	Total
04	Administração			105.040,00	105.040,00
04	124 Controle Interno			105.040,00	105.040,00
04	124 0002 Gestão Administrativa			105.040,00	105.040,00
04.124.0002.2009.0000	Administração da Controladoria Municipal			105.040,00	105.040,00
TOTAL		0,00	0,00	105.040,00	105.040,00
TOTAL GERAL		120.000,00	13.765.000,00	41.223.860,00	55.108.860,00

FRANCISCA DAS C. CORREIA SOUSA
 PREFEITA MUNICIPAL
 250.272.008-70

PM MURICI DOS PORTELAS
AV. LIRA PORTELA - CNPJ:01612596/0001-43

Orçamento Programa - Exercício de 2024
Anexo 07

Page 1
Lei: , Data:

**PROGRAMA DE TRABALHO DO GOVERNO
DEMONSTRATIVO DE FUNÇÕES, SUBFUNÇÕES E PROGRAMAS
POR PROJETOS, ATIVIDADES E OPERAÇÕES ESPECIAIS**
(Inc.II, § 2º, Art.2º)

Código	Especificação	Operação Especial	Projetos	Atividades	Total
01	Legislativa	0,00	95.000,00	1.167.400,00	1.262.400,00
01	031 Ação	0,00	95.000,00	1.167.400,00	1.262.400,00
01	031 0001 Encargos Legislativos	0,00	95.000,00	1.167.400,00	1.262.400,00
01.031.0001.1001.0000	Ampl. e Rest. do Predio da Câmara	0,00	50.000,00	0,00	50.000,00
01.031.0001.1002.0000	Aquisição de Equip. e Mat. Diversos	0,00	45.000,00	0,00	45.000,00
01.031.0001.2001.0000	Manut. da Admin. da Camara Municipal	0,00	0,00	889.600,00	889.600,00
01.031.0001.2003.0000	Contribuições a Entidades	0,00	0,00	2.000,00	2.000,00
01.031.0001.2004.0000	Encargos com Assistencia Juridica	0,00	0,00	158.000,00	158.000,00
01.031.0001.2005.0000	Manut. dos Encargos Sociais ou Trabalhistas	0,00	0,00	117.800,00	117.800,00
04	Administração	0,00	180.000,00	3.056.040,00	3.236.040,00
04	122 Administração Geral	0,00	180.000,00	2.746.000,00	2.926.000,00
04	122 0002 Gestão Administrativa	0,00	180.000,00	2.623.000,00	2.803.000,00
04.122.0002.1310.0000	Construcao de Centro Administrativo	0,00	180.000,00	0,00	180.000,00
04.122.0002.2006.0000	Administ. do Gabinete da Prefeita	0,00	0,00	357.000,00	357.000,00
04.122.0002.2007.0000	Contribuições com Associações	0,00	0,00	60.000,00	60.000,00
04.122.0002.2008.0000	Serviços de Assessoria	0,00	0,00	106.000,00	106.000,00
04.122.0002.2010.0000	Manutenção da Sec. de Finanças	0,00	0,00	213.000,00	213.000,00
04.122.0002.2013.0000	Contribuição ao PASEP	0,00	0,00	106.000,00	106.000,00
04.122.0002.2052.0000	Manut. da Sec. de Administração e Planejamento	0,00	0,00	1.742.000,00	1.742.000,00
04.122.0002.2397.0000	Encargos com a Junta de Serviço Militar	0,00	0,00	39.000,00	39.000,00
04	122 0003 Benefício Financeiro Assistencial	0,00	0,00	5.000,00	5.000,00
04.122.0003.2399.0000	Convênios com Entidades Públicas	0,00	0,00	5.000,00	5.000,00
04	122 0007 Divulgação Institucional	0,00	0,00	72.000,00	72.000,00
04.122.0007.2398.0000	Encargos com Publicações e Publicidade Oficial	0,00	0,00	72.000,00	72.000,00
04	122 0298 Gestão Consorciada de Serviços Públicos	0,00	0,00	46.000,00	46.000,00
04.122.0298.2421.0000	Manutenção de Despesas Gerenciais Decorrentes de Contrato de Rateio	0,00	0,00	46.000,00	46.000,00
04	123 Administração Financeira	0,00	0,00	175.000,00	175.000,00
04	123 0002 Gestão Administrativa	0,00	0,00	175.000,00	175.000,00
04.123.0002.2011.0000	Admin. do Setor Financeiro e Contabil	0,00	0,00	175.000,00	175.000,00
04	124 Controle Interno	0,00	0,00	105.040,00	105.040,00
04	124 0002 Gestão Administrativa	0,00	0,00	105.040,00	105.040,00
04.124.0002.2009.0000	Administração da Controladoria Municipal	0,00	0,00	105.040,00	105.040,00
04	128 Formação de Recursos Humanos	0,00	0,00	30.000,00	30.000,00
04	128 0008 Treinamento de recursos humanos	0,00	0,00	30.000,00	30.000,00
04.128.0008.2392.0000	Realizacao de Concurso Publico	0,00	0,00	30.000,00	30.000,00
08	Assistência Social	0,00	250.000,00	1.739.200,00	1.989.200,00
08	243 Assistência à Criança e ao Adolescente	0,00	0,00	452.000,00	452.000,00
08	243 0032 Apoio a criança e adolescente	0,00	0,00	452.000,00	452.000,00
08.243.0032.2046.0000	Manutencao do Conselho Tutelar	0,00	0,00	134.000,00	134.000,00
08.243.0032.2393.0000	Manut. do Fundo Munic. da Criança e Adolescente	0,00	0,00	131.000,00	131.000,00
08.243.0032.2414.0000	Implantação de Coletivos PROJovem	0,00	0,00	35.000,00	35.000,00
08.243.0032.2426.0000	Programa Primeira Infancia no SUAS (Crianca Feliz)	0,00	0,00	152.000,00	152.000,00
08	244 Assistência Comunitária	0,00	250.000,00	1.287.200,00	1.537.200,00
08	244 0030 Assistência Social Geral	0,00	170.000,00	1.287.200,00	1.457.200,00
08.244.0030.1450.0000	Aquisição de Veiculos	0,00	170.000,00	0,00	170.000,00
08.244.0030.2041.0000	Manutenção dos Serviços de Assistência Social	0,00	0,00	645.200,00	645.200,00
08.244.0030.2044.0000	Benefícios Eventuais e/ou Emergenciais	0,00	0,00	45.000,00	45.000,00
08.244.0030.2047.0000	Outros Programas da Assist. Social	0,00	0,00	150.000,00	150.000,00
08.244.0030.2056.0000	Trabalho de Enfrentamento da Emergencia de Saude Publica	0,00	0,00	10.000,00	10.000,00
08.244.0030.2057.0000	Financiamento dos Serviços Assistenciais	0,00	0,00	225.000,00	225.000,00
08.244.0030.2310.0000	Índice de Gestão Descentralizada-Prog. Aux. Brasil	0,00	0,00	84.000,00	84.000,00
08.244.0030.2413.0000	Implantação do CRAS VOLANTE	0,00	0,00	40.000,00	40.000,00
08.244.0030.2424.0000	Serviço de Convivência e Fortalecimento de Vínculos (SCFV-PSB)	0,00	0,00	88.000,00	88.000,00
08	244 0034 Geração de Trabalho e Renda	0,00	80.000,00	0,00	80.000,00
08.244.0034.1015.0000	Construção, Ampl. e Recup. Predios Assistenciais	0,00	80.000,00	0,00	80.000,00
09	Previdência Social	0,00	0,00	2.073.780,00	2.073.780,00
09	272 Previdência do Regime Estatutário	0,00	0,00	2.073.780,00	2.073.780,00
09	272 0300 Previdência Municipal	0,00	0,00	2.073.780,00	2.073.780,00
09.272.0300.2418.0000	Serviços Administrativos	0,00	0,00	331.180,00	331.180,00
09.272.0300.2419.0000	Benefícios Previdenciários	0,00	0,00	1.733.600,00	1.733.600,00
09.272.0300.2436.0000	Capacitação e Qualificação Junto ao Pró- Gestão	0,00	0,00	9.000,00	9.000,00
10	Saúde	0,00	1.480.000,00	9.843.000,00	11.323.000,00
10	301 Atenção Básica	0,00	1.480.000,00	9.538.000,00	11.018.000,00
10	301 0002 Gestão Administrativa	0,00	0,00	3.550.000,00	3.550.000,00
10.301.0002.2030.0000	Manut. Admin. dos Serviços Públicos de Saúde	0,00	0,00	3.550.000,00	3.550.000,00

PM MURICI DOS PORTELAS
AV. LIRA PORTELA - CNPJ:01612596/0001-43

Orçamento Programa - Exercício de 2024
Anexo 07

Page 2
Lei: , Data:

**PROGRAMA DE TRABALHO DO GOVERNO
DEMONSTRATIVO DE FUNÇÕES, SUBFUNÇÕES E PROGRAMAS
POR PROJETOS, ATIVIDADES E OPERAÇÕES ESPECIAIS**
(Inc.II, § 2º, Art.2º)

Código	Especificação	Operação Especial	Projetos	Atividades	Total
08	Assistência Social	0,00	250.000,00	1.739.200,00	1.989.200,00
08	243 Assistência à Criança e ao Adolescente	0,00	0,00	452.000,00	452.000,00
08	243 0032 Apoio a criança e adolescente	0,00	0,00	452.000,00	452.000,00
08.243.0032.2046.0000	Manutencao do Conselho Tutelar	0,00	0,00	134.000,00	134.000,00
08.243.0032.2393.0000	Manut. do Fundo Munic. da Criança e Adolescente	0,00	0,00	131.000,00	131.000,00
08.243.0032.2414.0000	Implantação de Coletivos PROJovem	0,00	0,00	35.000,00	35.000,00
08.243.0032.2426.0000	Programa Primeira Infancia no SUAS (Crianca Feliz)	0,00	0,00	152.000,00	152.000,00
08	244 Assistência Comunitária	0,00	250.000,00	1.287.200,00	1.537.200,00
08	244 0030 Assistência Social Geral	0,00	170.000,00	1.287.200,00	1.457.200,00
08.244.0030.1450.0000	Aquisição de Veiculos	0,00	170.000,00	0,00	170.000,00
08.244.0030.2041.0000	Manutenção dos Serviços de Assistência Social	0,00	0,00	645.200,00	645.200,00
08.244.0030.2044.0000	Benefícios Eventuais e/ou Emergenciais	0,00	0,00	45.000,00	45.000,00
08.244.0030.2047.0000	Outros Programas da Assist. Social	0,00	0,00	150.000,00	150.000,00
08.244.0030.2056.0000	Trabalho de Enfrentamento da Emergencia de Saude Publica	0,00	0,00	10.000,00	10.000,00
08.244.0030.2057.0000	Financiamento dos Serviços Assistenciais	0,00	0,00	225.000,00	225.000,00
08.244.0030.2310.0000	Índice de Gestão Descentralizada-Prog. Aux. Brasil	0,00	0,00	84.000,00	84.000,00
08.244.0030.2413.0000	Implantação do CRAS VOLANTE	0,00	0,00	40.000,00	40.000,00
08.244.0030.2424.0000	Serviço de Convivência e Fortalecimento de Vínculos (SCFV-PSB)	0,00	0,00	88.000,00	88.000,00
08	244 0034 Geração de Trabalho e Renda	0,00	80.000,00	0,00	80.000,00
08.244.0034.1015.0000	Construção, Ampl. e Recup. Predios Assistenciais	0,00	80.000,00	0,00	80.000,00
09	Previdência Social	0,00	0,00	2.073.780,00	2.073.780,00
09	272 Previdência do Regime Estatutário	0,00	0,00	2.073.780,00	2.073.780,00
09	272 0300 Previdência Municipal	0,00	0,00	2.073.780,00	2.073.780,00
09.272.0300.2418.0000	Serviços Administrativos	0,00	0,00	331.180,00	331.180,00
09.272.0300.2419.0000	Benefícios Previdenciários	0,00	0,00	1.733.600,00	1.733.600,00
09.272.0300.2436.0000	Capacitação e Qualificação Junto ao Pró- Gestão	0,00	0,00	9.000,00	9.000,00
10	Saúde	0,00	1.480.000,00	9.843.000,00	11.323.000,00
10	301 Atenção Básica	0,00	1.480.000,00	9.538.000,00	11.018.000,00
10	301 0002 Gestão Administrativa	0,00	0,00	3.550.000,00	3.550.000,00
10.301.0002.2030.0000	Manut. Admin. dos Serviços Públicos de Saúde	0,00	0,00	3.550.000,00	3.550.000,00

PM MURICI DOS PORTELAS
AV. LIRA PORTELA - CNPJ:01612596/0001-43

Orçamento Programa - Exercício de 2024
Anexo 07
Page 3
Lei: , Data:

**PROGRAMA DE TRABALHO DO GOVERNO
DEMONSTRATIVO DE FUNÇÕES, SUBFUNÇÕES E PROGRAMAS
POR PROJETOS, ATIVIDADES E OPERAÇÕES ESPECIAIS**
(Inc. II, § 2º, Art. 2º)

Código	Especificação	Operação Especial	Projetos	Atividades	T o t a l		
10	Saúde	0,00	1.480.000,00	9.843.000,00	11.323.000,00		
10	301	Atenção Básica	0,00	1.480.000,00	9.538.000,00	11.018.000,00	
10	301	0026	Assistência Médica e Hospitalar	0,00	1.480.000,00	3.988.000,00	5.468.000,00
10.301.0026.1012.0000	Aquisição de Veículos	0,00	280.000,00	0,00	280.000,00	280.000,00	
10.301.0026.1013.0000	Const. Ref. e Ampliação de Postos de Saúde	0,00	260.000,00	0,00	260.000,00	260.000,00	
10.301.0026.1014.0000	Aquisição de Ambulância	0,00	400.000,00	0,00	400.000,00	400.000,00	
10.301.0026.1280.0000	Aquisição e/ou Desapropriação de Imóveis	0,00	20.000,00	0,00	20.000,00	20.000,00	
10.301.0026.1360.0000	Implantação e Equipação do SAMU	0,00	130.000,00	0,00	130.000,00	130.000,00	
10.301.0026.1420.0000	Aquisição de Equipamentos e Mat. Permanentes	0,00	155.000,00	0,00	155.000,00	155.000,00	
10.301.0026.1470.0000	Reforma e Ampliação do Hospital	0,00	200.000,00	0,00	200.000,00	200.000,00	
10.301.0026.2031.0000	Programa de Atenção Básica - PAB	0,00	0,00	1.010.000,00	1.010.000,00	1.010.000,00	
10.301.0026.2033.0000	Programa Saúde da Família - PSF	0,00	0,00	510.000,00	510.000,00	510.000,00	
10.301.0026.2035.0000	Programa de Saúde Bucal-PSB	0,00	0,00	218.000,00	218.000,00	218.000,00	
10.301.0026.2037.0000	Custeio dos Serviços de Atenção Primária	0,00	0,00	1.610.000,00	1.610.000,00	1.610.000,00	
10.301.0026.2055.0000	Trabalho de Enfrentamento da Emergência de Saúde Pública	0,00	0,00	141.000,00	141.000,00	141.000,00	
10.301.0026.2061.0000	Programa Previne Brasil	0,00	0,00	50.000,00	50.000,00	50.000,00	
10.301.0026.2410.0000	Manutenção do NASF	0,00	0,00	187.000,00	187.000,00	187.000,00	
10.301.0026.2420.0000	Cofinanciamento dos Serviços de Saúde	0,00	0,00	262.000,00	262.000,00	262.000,00	
10.301.0026.2427.0000	Programa Próteses Dentárias	0,00	35.000,00	0,00	35.000,00	35.000,00	
10	301	0027	Fiscalização e Inspeção Sanitária	0,00	0,00	1.200.000,00	1.200.000,00
10.301.0027.2032.0000	Programa de Agentes Comun. de Saúde-PACS	0,00	0,00	1.200.000,00	1.200.000,00	1.200.000,00	
10	301	0040	DIREITO A SAÚDE DE QUALIDADE	0,00	0,00	800.000,00	800.000,00
10.301.0040.2031.0000	Programa de Atenção Básica - PAB	0,00	0,00	800.000,00	800.000,00	800.000,00	
10	302	Assistência Hospitalar e Ambulatorial	0,00	0,00	51.000,00	51.000,00	
10	302	0026	Assistência Médica e Hospitalar	0,00	0,00	51.000,00	51.000,00
10.302.0026.2056.0000	Trabalho de Enfrentamento da Emergência de Saúde Pública	0,00	0,00	13.000,00	13.000,00	13.000,00	
10.302.0026.2290.0000	Encargos com Unidade Mista de Saúde	0,00	0,00	38.000,00	38.000,00	38.000,00	
10	303	Suporte Profilático e Terapêutico	0,00	0,00	80.000,00	80.000,00	
10	303	0026	Assistência Médica e Hospitalar	0,00	0,00	80.000,00	80.000,00
10.303.0026.2036.0000	Manut. do Programa Farmácia Básica	0,00	0,00	80.000,00	80.000,00	80.000,00	
10	304	Vigilância Sanitária	0,00	0,00	84.000,00	84.000,00	
10	304	0027	Fiscalização e Inspeção Sanitária	0,00	0,00	84.000,00	84.000,00
10.304.0027.2403.0000	Encargos com a Vigilância Sanitária	0,00	0,00	84.000,00	84.000,00	84.000,00	
10	305	Vigilância Epidemiológica	0,00	0,00	90.000,00	90.000,00	
10	305	0027	Fiscalização e Inspeção Sanitária	0,00	0,00	30.000,00	30.000,00
10.305.0027.2034.0000	Epidemiologia e Controle de Doenças - ECD	0,00	0,00	30.000,00	30.000,00	30.000,00	
10	305	0040	DIREITO A SAÚDE DE QUALIDADE	0,00	0,00	60.000,00	60.000,00
10.305.0040.2034.0000	Epidemiologia e Controle de Doenças - ECD	0,00	0,00	60.000,00	60.000,00	60.000,00	
12	Educação	0,00	6.780.000,00	19.675.000,00	26.455.000,00		
12	361	Ensino Fundamental	0,00	5.400.000,00	16.036.000,00	21.436.000,00	

PM MURICI DOS PORTELAS
AV. LIRA PORTELA - CNPJ:01612596/0001-43

Orçamento Programa - Exercício de 2024
Anexo 07
Page 4
Lei: , Data:

**PROGRAMA DE TRABALHO DO GOVERNO
DEMONSTRATIVO DE FUNÇÕES, SUBFUNÇÕES E PROGRAMAS
POR PROJETOS, ATIVIDADES E OPERAÇÕES ESPECIAIS**
(Inc. II, § 2º, Art. 2º)

Código	Especificação	Operação Especial	Projetos	Atividades	T o t a l		
12	Educação	0,00	6.780.000,00	19.675.000,00	26.455.000,00		
12	361	Ensino Fundamental	0,00	5.400.000,00	16.036.000,00	21.436.000,00	
12	361	0016	Ensino Regular	0,00	5.400.000,00	14.923.000,00	20.323.000,00
12.361.0016.1010.0000	Construção, Reforma e Ampl. de Unidades Escolares	0,00	800.000,00	0,00	800.000,00	800.000,00	
12.361.0016.1011.0000	Aquisição de Ônibus Escolar	0,00	400.000,00	0,00	400.000,00	400.000,00	
12.361.0016.1430.0000	Construção de Quadras em Unidades Escolares	0,00	380.000,00	0,00	380.000,00	380.000,00	
12.361.0016.1440.0000	Aquisição de Veículo p/ Educação	0,00	300.000,00	0,00	300.000,00	300.000,00	
12.361.0016.1490.0000	Aplicação de Recursos da Indenização FUNDEF em Obras Equip. e Serv. da Educação	0,00	2.820.000,00	0,00	2.820.000,00	2.820.000,00	
12.361.0016.1501.0000	Aplicação de Recursos da Indenização FUNDEF em Aquisição de Transporte Escolar	0,00	400.000,00	0,00	400.000,00	400.000,00	
12.361.0016.1502.0000	Aplicação de Recursos da Indenização FUNDEF em Const. Quadras em Unid. Escolares	0,00	300.000,00	0,00	300.000,00	300.000,00	
12.361.0016.2017.0000	Administ. do Ensino Fundamental	0,00	0,00	803.000,00	803.000,00	803.000,00	
12.361.0016.2022.0000	Programa Dinheiro Direto na Escola - PDDE	0,00	0,00	23.000,00	23.000,00	23.000,00	
12.361.0016.2023.0000	Encargos com Salário Educação - QSE	0,00	0,00	160.000,00	160.000,00	160.000,00	
12.361.0016.2024.0000	Manutenção do PNATE	0,00	0,00	200.000,00	200.000,00	200.000,00	
12.361.0016.2025.0000	Outros Programas da Educação	0,00	0,00	60.000,00	60.000,00	60.000,00	
12.361.0016.2026.0000	Rem. Profissionais do Ens. Fundamental - Fundeb 70%	0,00	0,00	10.840.000,00	10.840.000,00	10.840.000,00	
12.361.0016.2027.0000	Administração do Ens. Fundamental - Fundeb 30%	0,00	0,00	1.704.000,00	1.704.000,00	1.704.000,00	
12.361.0016.2423.0000	Manutenção de Programas de Educação	0,00	0,00	533.000,00	533.000,00	533.000,00	
12.361.0016.2433.0000	Manutenção do Transporte Escolar	0,00	0,00	600.000,00	600.000,00	600.000,00	
12	361	0018	Merenda Escolar	0,00	0,00	420.000,00	420.000,00
12.361.0018.2020.0000	Manutenção da Merenda Escolar	0,00	0,00	420.000,00	420.000,00	420.000,00	
12	361	0024	Ensino Supletivo	0,00	0,00	643.000,00	643.000,00
12.361.0024.2021.0000	Admin. do Ensino Jovens e Adultos - Fundeb 30%	0,00	0,00	173.000,00	173.000,00	173.000,00	
12.361.0024.2430.0000	Rem. Profissionais do Ensino de Jovens e Adultos - Fundeb 70%	0,00	0,00	243.000,00	243.000,00	243.000,00	
12.361.0024.2435.0000	Manutenção da Educação de Jovens e Adultos	0,00	0,00	227.000,00	227.000,00	227.000,00	
12	361	0155	Bolsa de Estudos	0,00	0,00	50.000,00	50.000,00
12.361.0155.2431.0000	Programa no Caminho do Saber	0,00	0,00	50.000,00	50.000,00	50.000,00	
12	365	Educação Infantil	0,00	1.380.000,00	3.639.000,00	5.019.000,00	
12	365	0015	Creches	0,00	1.380.000,00	3.639.000,00	5.019.000,00
12.365.0015.1290.0000	Construção, Ref. e Ampli. de Creches e Pré Escolas	0,00	400.000,00	0,00	400.000,00	400.000,00	
12.365.0015.1400.0000	Programa Pró Infância	0,00	200.000,00	0,00	200.000,00	200.000,00	
12.365.0015.1480.0000	Aquisição de Equipamentos p/ Creches e Pré Escolas	0,00	300.000,00	0,00	300.000,00	300.000,00	
12.365.0015.1500.0000	Aplicação de Recursos da Indenização FUNDEF em Creches	0,00	480.000,00	0,00	480.000,00	480.000,00	
12.365.0015.2019.0000	Rem. Profissionais da Educação Infantil-Fundeb 70%	0,00	0,00	3.116.000,00	3.116.000,00	3.116.000,00	
12.365.0015.2425.0000	Administração da Educação Infantil - Fundeb 30%	0,00	0,00	264.000,00	264.000,00	264.000,00	
12.365.0015.2434.0000	Manutenção da Educação Infantil	0,00	0,00	259.000,00	259.000,00	259.000,00	
13	Cultura	0,00	0,00	384.000,00	384.000,00		
13	392	Difusão Cultural	0,00	0,00	384.000,00	384.000,00	
13	392	0025	Ação Cultural	0,00	0,00	384.000,00	384.000,00
13.392.0025.2240.0000	Promoção de Eventos Festivos, Culturais e Comemorativos	0,00	0,00	95.000,00	95.000,00	95.000,00	
13.392.0025.2340.0000	Manutenção das Atividades do Setor de Cultura	0,00	0,00	289.000,00	289.000,00	289.000,00	

PM MURICI DOS PORTELAS
AV. LIRA PORTELA - CNPJ:01612596/0001-43

Orçamento Programa - Exercício de 2024
Anexo 07
Page 5
Lei: , Data:

**PROGRAMA DE TRABALHO DO GOVERNO
DEMONSTRATIVO DE FUNÇÕES, SUBFUNÇÕES E PROGRAMAS
POR PROJETOS, ATIVIDADES E OPERAÇÕES ESPECIAIS**
(Inc. II, § 2º, Art. 2º)

Código	Especificação	Operação Especial	Projetos	Atividades	Total
15	Urbanismo	0,00	1.692.000,00	1.126.940,00	2.818.940,00
15	122 Administração Geral	0,00	0,00	897.940,00	897.940,00
15	122 0002 Gestão Administrativa	0,00	0,00	897.940,00	897.940,00
15.122.0002.2015.0000	Manut. do Setor de Obras Publicas	0,00	0,00	897.940,00	897.940,00
15	451 Infra-Estrutura Urbana	0,00	1.582.000,00	46.000,00	1.628.000,00
15	451 0011 Serviços de Utilidade Publica	0,00	490.000,00	0,00	490.000,00
15.451.0011.1005.0000	Construção, Ref. e Ampl. de Obras Públicas	0,00	490.000,00	0,00	490.000,00
15	451 0036 Desenvolvimento Urbano	0,00	772.000,00	46.000,00	818.000,00
15.451.0036.1016.0000	Const. e Pavim. de Calçamento e Urb. de Vias Publicas	0,00	492.000,00	0,00	492.000,00
15.451.0036.1330.0000	Construção e Recuperação de Praças	0,00	280.000,00	0,00	280.000,00
15.451.0036.2320.0000	Manutenção de Praças, Jardins e Outros Log. Públicos	0,00	0,00	46.000,00	46.000,00
15	451 0039 Serviços de Transporte Rodoviário	0,00	320.000,00	0,00	320.000,00
15.451.0039.1200.0000	Pavimentação Asfáltica de Vias Públicas	0,00	320.000,00	0,00	320.000,00
15	452 Serviços Urbanos	0,00	110.000,00	183.000,00	293.000,00
15	452 0011 Serviços de Utilidade Publica	0,00	110.000,00	183.000,00	293.000,00
15.452.0011.1503.0000	Construção de Lavanderia Publica	0,00	110.000,00	0,00	110.000,00
15.452.0011.2016.0000	Manutenção dos Serviços de Limpeza Publica	0,00	0,00	183.000,00	183.000,00
16	Habitação	0,00	210.000,00	0,00	210.000,00
16	482 Habitação Urbana	0,00	210.000,00	0,00	210.000,00
16	482 0033 Melhoria Habitacional	0,00	210.000,00	0,00	210.000,00
16.482.0033.1003.0000	Programa Melhoria Habitacional	0,00	210.000,00	0,00	210.000,00
17	Saneamento	0,00	500.000,00	188.000,00	688.000,00
17	512 Saneamento Básico Urbano	0,00	500.000,00	188.000,00	688.000,00
17	512 0037 Abastecimento D'Água	0,00	450.000,00	188.000,00	638.000,00
17.512.0037.1008.0000	Melhoria e Expansão da Rede de Abastecimento D'água	0,00	150.000,00	0,00	150.000,00
17.512.0037.1320.0000	Implantação do Projeto Água para Todos	0,00	300.000,00	0,00	300.000,00
17.512.0037.2394.0000	Manutenção do sistema de abastecimento d'água	0,00	0,00	188.000,00	188.000,00
17	512 0038 Sistema de Esgoto e Drenagem	0,00	50.000,00	0,00	50.000,00
17.512.0038.1017.0000	Construção de Fossas Septicas	0,00	50.000,00	0,00	50.000,00
20	Agricultura	0,00	335.000,00	201.000,00	536.000,00
20	122 Administração Geral	0,00	0,00	142.000,00	142.000,00
20	122 0002 Gestão Administrativa	0,00	0,00	142.000,00	142.000,00
20.122.0002.2028.0000	Administração da Secretaria de Agricultura	0,00	0,00	142.000,00	142.000,00
20	605 Abastecimento	0,00	80.000,00	59.000,00	139.000,00

PM MURICI DOS PORTELAS
AV. LIRA PORTELA - CNPJ:01612596/0001-43

Orçamento Programa - Exercício de 2024
Anexo 07
Page 6
Lei: , Data:

**PROGRAMA DE TRABALHO DO GOVERNO
DEMONSTRATIVO DE FUNÇÕES, SUBFUNÇÕES E PROGRAMAS
POR PROJETOS, ATIVIDADES E OPERAÇÕES ESPECIAIS**
(Inc. II, § 2º, Art. 2º)

Código	Especificação	Operação Especial	Projetos	Atividades	Total
20	Agricultura	0,00	335.000,00	201.000,00	536.000,00
20	605 Abastecimento	0,00	80.000,00	59.000,00	139.000,00
20	605 0013 Apoio a Agricultura	0,00	0,00	24.000,00	24.000,00
20.605.0013.2029.0000	Assistencia e Incentivo a Produção Agrícola	0,00	0,00	24.000,00	24.000,00
20	605 0014 Promoção do Comercio	0,00	80.000,00	35.000,00	115.000,00
20.605.0014.1340.0000	Construção e Recup. de Mercado e Matadouro	0,00	80.000,00	0,00	80.000,00
20.605.0014.2330.0000	Manutenção do Mercado, Feiras e Matadouro Público	0,00	0,00	35.000,00	35.000,00
20	608 Promoção da produção Agropecuária	0,00	255.000,00	0,00	255.000,00
20	608 0037 Abastecimento D'Água	0,00	255.000,00	0,00	255.000,00
20.608.0037.1004.0000	Const. e Manut. de Poços e Chafarizes	0,00	255.000,00	0,00	255.000,00
23	Comércio e Serviços	0,00	0,00	134.500,00	134.500,00
23	695 Turismo	0,00	0,00	134.500,00	134.500,00
23	695 0002 Gestão Administrativa	0,00	0,00	134.500,00	134.500,00
23.695.0002.2355.0000	Manut. da Secretaria de Turismo e Meio Ambiente	0,00	0,00	134.500,00	134.500,00
24	Comunicações	0,00	0,00	13.000,00	13.000,00
24	722 Telecomunicações	0,00	0,00	13.000,00	13.000,00
24	722 0002 Gestão Administrativa	0,00	0,00	13.000,00	13.000,00
24.722.0002.2396.0000	Manutenção dos Serviços Telefonicos	0,00	0,00	13.000,00	13.000,00
25	Energia	0,00	510.000,00	330.000,00	840.000,00
25	751 Conservação de Energia	0,00	310.000,00	209.000,00	519.000,00
25	751 0011 Serviços de Utilidade Publica	0,00	310.000,00	209.000,00	519.000,00
25.751.0011.1007.0000	Implant. da Rede de Energia Eletrica Zona Rural	0,00	130.000,00	0,00	130.000,00
25.751.0011.1350.0000	Ampliação da rede de Iluminação Pública	0,00	180.000,00	0,00	180.000,00
25.751.0011.2395.0000	Manutenção do Sistema de Iluminação Pública	0,00	0,00	209.000,00	209.000,00
25	752 Energia Elétrica	0,00	200.000,00	121.000,00	321.000,00
25	752 0011 Serviços de Utilidade Publica	0,00	0,00	121.000,00	121.000,00
25.752.0011.2391.0000	Encargos com a Eletrobras	0,00	0,00	121.000,00	121.000,00
25	752 0022 MELHORIA DA REDE DE DISTRIBUIÇÃO DE ENÉRGIA ELÉTRICA	0,00	200.000,00	0,00	200.000,00
25.752.0022.1504.0000	CONST. DE SIST. DE ENÉRGIA FOTOVOLTAICA	0,00	200.000,00	0,00	200.000,00
26	Transporte	0,00	478.000,00	70.000,00	548.000,00
26	782 Transporte Rodoviário	0,00	478.000,00	70.000,00	548.000,00

PM MURICI DOS PORTELAS

AV. LIRA PORTELA - CNPJ:01612596/0001-43

Orçamento Programa - Exercício de 2024

Anexo 07

Page 7

Lei: , Data:

**PROGRAMA DE TRABALHO DO GOVERNO
DEMONSTRATIVO DE FUNÇÕES, SUBFUNÇÕES E PROGRAMAS
POR PROJETOS, ATIVIDADES E OPERAÇÕES ESPECIAIS**
(Inc.II, § 2º, Art.2º)

Código	Especificação	Operação Especial	Projetos	Atividades	T o t a l
26	Transporte	0,00	478.000,00	70.000,00	548.000,00
26	782 Transporte Rodoviário	0,00	478.000,00	70.000,00	548.000,00
26	782 0002 Gestão Administrativa	0,00	0,00	70.000,00	70.000,00
26.782.0002.2054.0000	Manutencao da Secretaria de Transportes	0,00	0,00	70.000,00	70.000,00
26	782 0039 Serviços de Transporte Rodoviário	0,00	478.000,00	0,00	478.000,00
26.782.0039.1006.0000	Const. e Recup. de Estradas Vicinais	0,00	368.000,00	0,00	368.000,00
26.782.0039.1370.0000	Construção e Rec. de Pontes, Bueiros e Pass. Molhadas	0,00	110.000,00	0,00	110.000,00
27	Desporto e Lazer	0,00	300.000,00	165.000,00	465.000,00
27	812 Desporto Comunitário	0,00	300.000,00	165.000,00	465.000,00
27	812 0002 Gestão Administrativa	0,00	0,00	110.000,00	110.000,00
27.812.0002.2053.0000	Manutenção da Sec. de Esporte	0,00	0,00	110.000,00	110.000,00
27	812 0020 Esporte e Lazer	0,00	300.000,00	55.000,00	355.000,00
27.812.0020.1260.0000	Construção de Quadras de Esporte	0,00	190.000,00	0,00	190.000,00
27.812.0020.1270.0000	Construção de Estadio e Campos de Futebol	0,00	110.000,00	0,00	110.000,00
27.812.0020.2018.0000	Incentivo ao Esporte, Desporto e Lazer	0,00	0,00	55.000,00	55.000,00
28	Encargos Especiais	0,00	0,00	1.057.000,00	1.057.000,00
28	843 Serviço da Dívida Interna	0,00	0,00	851.000,00	851.000,00
28	843 0010 Encargos Especiais	0,00	0,00	851.000,00	851.000,00
28.843.0010.2012.0000	Encargos com a Divida Fundada Interna	0,00	0,00	712.000,00	712.000,00
28.843.0010.2404.0000	Encargos com Parcelamento da Eletrobras	0,00	0,00	37.000,00	37.000,00
28.843.0010.2422.0000	Encargos com Parcelamento de FGTS	0,00	0,00	102.000,00	102.000,00
28	846 Outros Encargos Especiais	0,00	0,00	206.000,00	206.000,00
28	846 0010 Encargos Especiais	0,00	0,00	206.000,00	206.000,00
28.846.0010.2014.0000	Encargos com Precatórios Judiciais	0,00	0,00	206.000,00	206.000,00
99	Reservas	120.000,00	955.000,00	0,00	1.075.000,00
99	997 Reserva Orçamentária do RPPS	0,00	955.000,00	0,00	955.000,00
99	997 9999 Reservas	0,00	955.000,00	0,00	955.000,00
99.997.9999.9998.0000	Reserva Regime Próprio do Servidor RPPS	0,00	955.000,00	0,00	955.000,00
99	999 Reserva de Contingência	120.000,00	0,00	0,00	120.000,00
99	999 9999 Reservas	120.000,00	0,00	0,00	120.000,00
99.999.9999.9999.0000	Reserva de Contingência	120.000,00	0,00	0,00	120.000,00
TOTAL		120.000,00	13.765.000,00	41.223.860,00	55.108.860,00

PM MURICI DOS PORTELAS

AV. LIRA PORTELA - CNPJ:01612596/0001-43

Orçamento Programa - Exercício de 2024

Anexo 07

Page 8

Lei: , Data:

**PROGRAMA DE TRABALHO DO GOVERNO
DEMONSTRATIVO DE FUNÇÕES, SUBFUNÇÕES E PROGRAMAS
POR PROJETOS, ATIVIDADES E OPERAÇÕES ESPECIAIS**
(Inc.II, § 2º, Art.2º)

Código	Especificação	Operação Especial	Projetos	Atividades	T o t a l
--------	---------------	-------------------	----------	------------	-----------

FRANCISCA DAS C. CORREIA SOUSA
PREFEITA MUNICIPAL
250.272.008-70

PM MURICI DOS PORTELAS
AV. LIRA PORTELA - CNPJ:01612596/0001-43

Orçamento Programa - Exercício de 2024

Page 1

QUADRO AUXILIAR DE DETALHAMENTO DA DESPESA

Lei: , Data:

PODER	01	PODER LEGISLATIVO					
ORGÃO	01	CAMARA MUNICIPAL					
UNIDADE	01	Câmara Municipal					
Aplicacao Programada	Proj/Ativ	Finalidade	Categoria	Detalhada	TotalGrupo	Total Categ.	Total Func.
F.R. - C.A.							
Ampl. e Rest. do Predio da Câmara	01.031.0001.1001.0000						50.000,00
4 DESPESAS DE CAPIT							
4 INVESTIMENTOS					50.000,00	50.000,00	
4 OBRAS E INSTALAÇÕES		1.500.00.999.0000	4.4.90.51.00	50.000,00			
Aquisição de Equip. e Mat. Diversos	01.031.0001.1002.0000						45.000,00
4 DESPESAS DE CAPIT							
4 INVESTIMENTOS					45.000,00	45.000,00	
4 EQUIPAMENTOS E MATERIAL PERMANENTE		1.500.00.999.0000	4.4.90.52.00	45.000,00			
Manut. da Admin. da Camara Municipal	01.031.0001.2001.0000					889.600,00	889.600,00
3 DESPESAS CORREN							
3 OUTRAS DESPESAS CORRENTES					528.600,00	889.600,00	
1 PESSOAL E ENCARGOS SOCIAIS							
CONTRATAÇÃO POR TEMPO DETERMINADO		1.500.00.999.0000	3.1.90.04.00	1.000,00			
VENCIMENTOS E VANTAGENS FIXAS - PESSOAL CIVIL		1.500.00.999.0000	3.1.90.11.00	526.600,00			
DESPESAS DE EXERCÍCIOS ANTERIORES		1.500.00.999.0000	3.1.90.92.00	1.000,00			
3 OUTRAS DESPESAS CORRENTES					361.000,00		
3 OUTROS BENEFÍCIOS ASSISTENCIAIS DO SERVIDOR E DO MILIT		1.500.00.999.0000	3.3.90.08.00	5.000,00			
DIÁRIAS - CIVIL		1.500.00.999.0000	3.3.90.14.00	26.000,00			
MATERIAL DE CONSUMO		1.500.00.999.0000	3.3.90.30.00	120.000,00			
PASSAGENS E DESPESAS COM LOCOMOÇÃO		1.500.00.999.0000	3.3.90.33.00	1.000,00			
OUTROS SERVIÇOS DE TERCEIROS - PESSOA FÍSICA		1.500.00.999.0000	3.3.90.36.00	46.800,00			
OUTROS SERVIÇOS DE TERCEIROS - PESSOA JURÍDICA		1.500.00.999.0000	3.3.90.39.00	132.400,00			
SERVIÇOS DE TECNOLOGIA DA INFORMAÇÃO E COMUNICAÇÃO		1.500.00.999.0000	3.3.90.40.00	27.800,00			
DESPESAS DE EXERCÍCIOS ANTERIORES		1.500.00.999.0000	3.3.90.92.00	2.000,00			
Contribuições a Entidades	01.031.0001.2003.0000					2.000,00	2.000,00
3 DESPESAS CORREN							
3 OUTRAS DESPESAS CORRENTES					2.000,00	2.000,00	
3 CONTRIBUIÇÕES		1.500.00.999.0000	3.3.50.41.00	2.000,00			
Encargos com Assistencia Jurídica	01.031.0001.2004.0000					158.000,00	158.000,00
3 DESPESAS CORREN							
3 OUTRAS DESPESAS CORRENTES					158.000,00	158.000,00	
3 OUTROS SERVIÇOS DE TERCEIROS - PESSOA FÍSICA		1.500.00.999.0000	3.3.90.36.00	2.000,00			
3 OUTROS SERVIÇOS DE TERCEIROS - PESSOA JURÍDICA		1.500.00.999.0000	3.3.90.39.00	156.000,00			
Manut. dos Encargos Sociais ou Trabalhistas	01.031.0001.2005.0000					117.800,00	117.800,00
3 DESPESAS CORREN							
3 PESSOAL E ENCARGOS SOCIAIS					117.800,00	117.800,00	
OBRIGAÇÕES PATRONAIS		1.500.00.999.0000	3.1.90.13.00	88.600,00			
INDENIZAÇÕES E RESTITUIÇÕES TRABALHISTAS		1.500.00.999.0000	3.1.90.94.00	1.000,00			
CONTRIBUIÇÕES PATRONAIS		1.500.00.999.0000	3.1.91.13.00	28.200,00			
TOTAL							1.262.400,00

PM MURICI DOS PORTELAS
AV. LIRA PORTELA - CNPJ:01612596/0001-43

Orçamento Programa - Exercício de 2024

Page 2

QUADRO AUXILIAR DE DETALHAMENTO DA DESPESA

Lei: , Data:

PODER	02	PODER EXECUTIVO					
ORGÃO	01	GABINETE DO PREFEITO					
UNIDADE	01	Gabinete da Prefeita					
Aplicacao Programada	Proj/Ativ	Finalidade	Categoria	Detalhada	TotalGrupo	Total Categ.	Total Func.
F.R. - C.A.							
Administ. do Gabinete da Prefeita	04.122.0002.2006.0000						357.000,00
3 DESPESAS CORREN							
3 PESSOAL E ENCARGOS SOCIAIS					258.000,00	352.000,00	
VENCIMENTOS E VANTAGENS FIXAS - PESSOAL CIVIL		1.500.00.999.0000	3.1.90.11.00	200.000,00			
OBRIGAÇÕES PATRONAIS		1.500.00.999.0000	3.1.90.13.00	50.000,00			
OUTRAS DESPESAS VARIÁVEIS - PESSOAL CIVIL		1.500.00.999.0000	3.1.90.16.00	1.000,00			
INDENIZAÇÕES E RESTITUIÇÕES TRABALHISTAS		1.500.00.999.0000	3.1.90.94.00	2.000,00			
CONTRIBUIÇÕES PATRONAIS		1.500.00.999.0000	3.1.91.13.00	5.000,00			
3 OUTRAS DESPESAS CORRENTES					94.000,00		
DIÁRIAS - CIVIL		1.500.00.999.0000	3.3.90.14.00	50.000,00			
MATERIAL DE CONSUMO		1.500.00.999.0000	3.3.90.30.00	10.000,00			
PASSAGENS E DESPESAS COM LOCOMOÇÃO		1.500.00.999.0000	3.3.90.33.00	24.000,00			
OUTROS SERVIÇOS DE TERCEIROS - PESSOA FÍSICA		1.500.00.999.0000	3.3.90.36.00	5.000,00			
OUTROS SERVIÇOS DE TERCEIROS - PESSOA JURÍDICA		1.500.00.999.0000	3.3.90.39.00	5.000,00			
4 DESPESAS DE CAPIT					5.000,00	5.000,00	
4 INVESTIMENTOS							
4 EQUIPAMENTOS E MATERIAL PERMANENTE		1.500.00.999.0000	4.4.90.52.00	5.000,00			
Contribuições com Associações	04.122.0002.2007.0000					60.000,00	60.000,00
3 DESPESAS CORREN							
3 OUTRAS DESPESAS CORRENTES					60.000,00	60.000,00	
3 CONTRIBUIÇÕES		1.500.00.999.0000	3.3.50.41.00	60.000,00			
Serviços de Assessoria	04.122.0002.2008.0000					106.000,00	106.000,00
3 DESPESAS CORREN							
3 OUTRAS DESPESAS CORRENTES					106.000,00	106.000,00	
3 OUTROS SERVIÇOS DE TERCEIROS - PESSOA FÍSICA		1.500.00.999.0000	3.3.90.36.00	6.000,00			
3 OUTROS SERVIÇOS DE TERCEIROS - PESSOA JURÍDICA		1.500.00.999.0000	3.3.90.39.00	100.000,00			
Encargos com a Junta de Serviço Militar	04.122.0002.2397.0000					39.000,00	39.000,00
3 DESPESAS CORREN							
3 PESSOAL E ENCARGOS SOCIAIS					27.000,00	39.000,00	
VENCIMENTOS E VANTAGENS FIXAS - PESSOAL CIVIL		1.500.00.999.0000	3.1.90.11.00	24.000,00			
OBRIGAÇÕES PATRONAIS		1.500.00.999.0000	3.1.90.13.00	2.000,00			
CONTRIBUIÇÕES PATRONAIS		1.500.00.999.0000	3.1.91.13.00	1.000,00			
3 OUTRAS DESPESAS CORRENTES					12.000,00		
DIÁRIAS - CIVIL		1.500.00.999.0000	3.3.90.14.00	8.000,00			
MATERIAL DE CONSUMO		1.500.00.999.0000	3.3.90.30.00	2.000,00			
OUTROS SERVIÇOS DE TERCEIROS - PESSOA FÍSICA		1.500.00.999.0000	3.3.90.36.00	2.000,00			
Convênios com Entidades Públicas	04.122.0003.2399.0000					5.000,00	5.000,00
3 DESPESAS CORREN							
3 OUTRAS DESPESAS CORRENTES					5.000,00	5.000,00	
3 OUTROS SERVIÇOS DE TERCEIROS - PESSOA JURÍDICA		1.500.00.999.0000	3.3.90.39.00	5.000,00			
TOTAL							567.000,00

PM MURICI DOS PORTELAS
AV. LIRA PORTELA - CNPJ:01612596/0001-43

Orçamento Programa - Exercício de 2024

Page 3

QUADRO AUXILIAR DE DETALHAMENTO DA DESPESA

Lei: , Data:

PODER	02	PODER EXECUTIVO					
ORGÃO	02	SEC. DE ADMINISTRACAO E PLANEJAMENTO					
UNIDADE	01	Sec. de Administracao e Planejamento					
Aplicacao Programada	Proj/Ativ	Finalidade	Categoria	Detalhada	TotalGrupo	Total Categ.	Total Func.
		F.R. - C.A.					
Construcao de Centro Administrativo	04.122.0002.1310.0000						180.000,00
4	4	DESPESAS DE CAPIT INVESTIMENTOS			180.000,00	180.000,00	
		OBRAS E INSTALACOES	1.500.00.999.000	4.4.90.51.00	30.000,00		100.000,00
		OBRAS E INSTALACOES	1.701.05.999.000	4.4.90.51.00	50.000,00		50.000,00
Manut. da Sec. de Administracao e Planejamento	04.122.0002.2052.0000						1.742.000,00
3	1	DESPESAS CORREN PESSOAL E ENCARGOS SOCIAIS			795.000,00	1.692.000,00	
		VENCIMENTOS E VANTAGENS FIXAS - PESSOAL CIVIL	1.500.00.999.000	3.1.90.11.00	400.000,00		
		OBRIGACOES PATRONAIS	1.500.00.999.000	3.1.90.13.00	150.000,00		
		OBRIGACOES PATRONAIS	1.721.05.999.000	3.1.90.13.00	10.000,00		
		DESPESAS DE EXERCICIOS ANTERIORES	1.500.00.999.000	3.1.90.92.00	2.000,00		
		INDENIZACOES E RESTITUICOES TRABALHISTAS	1.500.00.999.000	3.1.90.94.00	20.000,00		
		CONTRIBUICOES PATRONAIS	1.500.00.999.000	3.1.91.13.00	200.000,00		
		CONTRIBUICOES PATRONAIS	1.721.05.999.000	3.1.91.13.00	13.000,00		
	3	OUTRAS DESPESAS CORRENTES			897.000,00		
		DIARIAS - CIVIL	1.500.00.999.000	3.3.90.14.00	50.000,00		
		MATERIAL DE CONSUMO	1.500.00.999.000	3.3.90.30.00	310.000,00		
		OUTROS SERVICOS DE TERCEIROS - PESSOA FISICA	1.500.00.999.000	3.3.90.36.00	72.000,00		
		OUTROS SERVICOS DE TERCEIROS - PESSOA JURIDICA	1.500.00.999.000	3.3.90.39.00	400.000,00		
		SERVICOS DE TECNOLOGIA DA INFORMACAO E COMUNICACAO	1.500.00.999.000	3.3.90.40.00	60.000,00		
		DESPESAS DE EXERCICIOS ANTERIORES	1.500.00.999.000	3.3.90.92.00	3.000,00		
		INDENIZACOES E RESTITUICOES	1.500.00.999.000	3.3.90.93.00	2.000,00		
	4	DESPESAS DE CAPIT INVESTIMENTOS			50.000,00	50.000,00	
		EQUIPAMENTOS E MATERIAL PERMANENTE	1.500.00.999.000	4.4.90.52.00	20.000,00		
		EQUIPAMENTOS E MATERIAL PERMANENTE	1.755.05.999.001	4.4.90.52.00	30.000,00		
Encargos com Publicacoes e Publicidade Oficial	04.122.0007.2398.0000						72.000,00
3	3	DESPESAS CORREN OUTRAS DESPESAS CORRENTES			72.000,00	72.000,00	
		OUTROS SERVICOS DE TERCEIROS - PESSOA JURIDICA	1.500.00.999.000	3.3.90.39.00	72.000,00		
Manutencao de Despesas Gerenciais Decorrentes de Contrato de Rateio	04.122.0298.2421.0000						46.000,00
3	1	DESPESAS CORREN PESSOAL E ENCARGOS SOCIAIS			13.000,00	43.000,00	
		RATEIO PELA PARTICIPACAO EM CONSORCIO PUBLICO	1.500.00.999.000	3.1.71.70.00	13.000,00		
	3	OUTRAS DESPESAS CORRENTES			30.000,00		
		CONTRIBUICOES	1.500.00.999.000	3.3.70.41.00	20.000,00		
		RATEIO PELA PARTICIPACAO EM CONSORCIO PUBLICO	1.500.00.999.000	3.3.71.70.00	10.000,00		
	4	DESPESAS DE CAPIT INVESTIMENTOS			3.000,00	3.000,00	
		RATEIO PELA PARTICIPACAO EM CONSORCIO PUBLICO	1.500.00.999.000	4.4.71.70.00	3.000,00		
Realizacao de Concurso Publico	04.128.0008.2392.0000						30.000,00
3	3	DESPESAS CORREN				30.000,00	30.000,00

PM MURICI DOS PORTELAS
AV. LIRA PORTELA - CNPJ:01612596/0001-43

Orçamento Programa - Exercício de 2024

Page 4

QUADRO AUXILIAR DE DETALHAMENTO DA DESPESA

Lei: , Data:

PODER	02	PODER EXECUTIVO					
ORGÃO	02	SEC. DE ADMINISTRACAO E PLANEJAMENTO					
UNIDADE	01	Sec. de Administracao e Planejamento					
Aplicacao Programada	Proj/Ativ	Finalidade	Categoria	Detalhada	TotalGrupo	Total Categ.	Total Func.
		F.R. - C.A.					
Realizacao de Concurso Publico	04.128.0008.2392.0000						30.000,00
3	3	DESPESAS CORREN OUTRAS DESPESAS CORRENTES			30.000,00	30.000,00	
		MATERIAL DE CONSUMO	1.500.00.999.000	3.3.90.30.00	5.000,00		
		OUTROS SERVICOS DE TERCEIROS - PESSOA FISICA	1.500.00.999.000	3.3.90.36.00	5.000,00		
		OUTROS SERVICOS DE TERCEIROS - PESSOA JURIDICA	1.500.00.999.000	3.3.90.39.00	20.000,00		
Construcao, Ref. e Ampl. de Obras Publicas	15.451.0011.1005.0000						20.000,00
3	3	DESPESAS CORREN OUTRAS DESPESAS CORRENTES			20.000,00	20.000,00	
		OUTROS SERVICOS DE TERCEIROS - PESSOA JURIDICA	1.706.05.999.000	3.3.90.39.00	20.000,00		
Manutencao dos Servicos Telefonicos	24.722.0002.2396.0000						13.000,00
3	3	DESPESAS CORREN OUTRAS DESPESAS CORRENTES			13.000,00	13.000,00	
		OUTROS SERVICOS DE TERCEIROS - PESSOA JURIDICA	1.500.00.999.000	3.3.90.39.00	12.000,00		
		DESPESAS DE EXERCICIOS ANTERIORES	1.500.00.999.000	3.3.90.92.00	1.000,00		
Encargos com a Eletrobras	25.752.0011.2391.0000						121.000,00
3	3	DESPESAS CORREN OUTRAS DESPESAS CORRENTES			121.000,00	121.000,00	
		OUTROS SERVICOS DE TERCEIROS - PESSOA JURIDICA	1.500.00.999.000	3.3.90.39.00	120.000,00		
		DESPESAS DE EXERCICIOS ANTERIORES	1.500.00.999.000	3.3.90.92.00	1.000,00		
Encargos com Precatorios Judiciais	28.846.0010.2014.0000						206.000,00
3	1	DESPESAS CORREN PESSOAL E ENCARGOS SOCIAIS			206.000,00	206.000,00	
		SENTENÇAS JUDICIAIS	1.500.00.999.000	3.1.90.91.00	196.000,00		
		INDENIZACOES E RESTITUICOES TRABALHISTAS	1.500.00.999.000	3.1.90.94.00	10.000,00		
TOTAL							2.430.000,00

PM MURICI DOS PORTELAS

AV. LIRA PORTELA - CNPJ:01612596/0001-43

Orçamento Programa - Exercício de 2024

Page 5

QUADRO AUXILIAR DE DETALHAMENTO DA DESPESA

Lei: , Data:

PODER	02	PODER EXECUTIVO						
ORGÃO	02	SEC. DE ADMINISTRACAO E PLANEJAMENTO						
UNIDADE	02	Reserva de Contingencia						
Aplicacao Programada		Proj/Ativ	Finalidade	Categoria	Detalhada	TotalGrupo	Total Categ.	Total Func.
F.R. - C.A.								
Reserva de Contingência		99.999.9999.9999.0000						120.000,00
9	RESERVA DE CONTII						120.000,00	
9	RESERVA DE CONTINGÊNCIA				120.000,00			
	RESERVA DE CONTINGÊNCIA		1.500.00.999.000	9.9.99.99.00	120.000,00			
TOTAL								120.000,00

PM MURICI DOS PORTELAS

AV. LIRA PORTELA - CNPJ:01612596/0001-43

Orçamento Programa - Exercício de 2024

Page 6

QUADRO AUXILIAR DE DETALHAMENTO DA DESPESA

Lei: , Data:

PODER	02	PODER EXECUTIVO						
ORGÃO	03	SEC. DE FINANÇAS						
UNIDADE	01	Sec. de Finanças e Orçamento						
Aplicacao Programada		Proj/Ativ	Finalidade	Categoria	Detalhada	TotalGrupo	Total Categ.	Total Func.
F.R. - C.A.								
Manutenção da Sec. de Finanças		04.122.0002.2010.0000						213.000,00
3	DESPESAS CORREN'						203.000,00	
1	PESSOAL E ENCARGOS SOCIAIS				164.000,00			
	VENCIMENTOS E VANTAGENS FIXAS - PESSOAL CIVIL		1.500.00.999.000	3.1.90.11.00	150.000,00			
	OBRIGAÇÕES PATRONAIS		1.500.00.999.000	3.1.90.13.00	6.000,00			
	DESPESAS DE EXERCÍCIOS ANTERIORES		1.500.00.999.000	3.1.90.92.00	1.000,00			
	INDENIZAÇÕES E RESTITUIÇÕES TRABALHISTAS		1.500.00.999.000	3.1.90.94.00	3.000,00			
	CONTRIBUIÇÕES PATRONAIS		1.500.00.999.000	3.1.91.13.00	4.000,00			
3	OUTRAS DESPESAS CORRENTES				39.000,00			
	DIÁRIAS - CIVIL		1.500.00.999.000	3.3.90.14.00	18.000,00			
	MATERIAL DE CONSUMO		1.500.00.999.000	3.3.90.30.00	5.000,00			
	OUTROS SERVIÇOS DE TERCEIROS - PESSOA FÍSICA		1.500.00.999.000	3.3.90.36.00	5.000,00			
	OUTROS SERVIÇOS DE TERCEIROS - PESSOA JURÍDICA		1.500.00.999.000	3.3.90.39.00	10.000,00			
	DESPESAS DE EXERCÍCIOS ANTERIORES		1.500.00.999.000	3.3.90.92.00	1.000,00			
4	DESPESAS DE CAPIT						10.000,00	
4	INVESTIMENTOS				10.000,00			
	EQUIPAMENTOS E MATERIAL PERMANENTE		1.500.00.999.000	4.4.90.52.00	10.000,00			
Contribuição ao PASEP		04.122.0002.2013.0000						106.000,00
3	DESPESAS CORREN'						106.000,00	
3	OUTRAS DESPESAS CORRENTES				106.000,00			
	OUTROS SERVIÇOS DE TERCEIROS - PESSOA JURÍDICA		1.500.00.999.000	3.3.90.39.00	1.000,00			
	OBRIGAÇÕES TRIBUTÁRIAS E CONTRIBUTIVAS		1.500.00.999.000	3.3.90.47.00	100.000,00			
	OBRIGAÇÕES TRIBUTÁRIAS E CONTRIBUTIVAS		1.708.05.999.000	3.3.90.47.00	1.000,00			
	OBRIGAÇÕES TRIBUTÁRIAS E CONTRIBUTIVAS		1.709.05.999.000	3.3.90.47.00	1.000,00			
	OBRIGAÇÕES TRIBUTÁRIAS E CONTRIBUTIVAS		1.720.05.999.000	3.3.90.47.00	1.000,00			
	OBRIGAÇÕES TRIBUTÁRIAS E CONTRIBUTIVAS		1.721.05.999.000	3.3.90.47.00	1.000,00			
	OBRIGAÇÕES TRIBUTÁRIAS E CONTRIBUTIVAS		1.750.05.999.000	3.3.90.47.00	1.000,00			
Admin. do Setor Financeiro e Contabil		04.123.0002.2011.0000						175.000,00
3	DESPESAS CORREN'						175.000,00	
3	OUTRAS DESPESAS CORRENTES				175.000,00			
	OUTROS SERVIÇOS DE TERCEIROS - PESSOA FÍSICA		1.500.00.999.000	3.3.90.36.00	6.000,00			
	OUTROS SERVIÇOS DE TERCEIROS - PESSOA JURÍDICA		1.500.00.999.000	3.3.90.39.00	169.000,00			
Encargos com a Dívida Fundada Interna		28.843.0010.2012.0000						712.000,00
3	DESPESAS CORREN'						12.000,00	
2	JUROS E ENCARGOS DA DÍVIDA				12.000,00			
	JUROS SOBRE A DÍVIDA POR CONTRATO		1.500.00.999.000	3.2.90.21.00	12.000,00			
4	DESPESAS DE CAPIT						700.000,00	
6	AMORTIZAÇÃO DA DÍVIDA				700.000,00			
	PRINCIPAL DA DÍVIDA CONTRATUAL RESGATADO		1.500.00.999.000	4.6.90.71.00	700.000,00			
Encargos com Parcelamento da Eletrobras		28.843.0010.2404.0000						37.000,00
3	DESPESAS CORREN'						1.000,00	
2	JUROS E ENCARGOS DA DÍVIDA				1.000,00			
	JUROS SOBRE A DÍVIDA POR CONTRATO		1.500.00.999.000	3.2.90.21.00	1.000,00			
4	DESPESAS DE CAPIT						36.000,00	
6	AMORTIZAÇÃO DA DÍVIDA				36.000,00			
	PRINCIPAL DA DÍVIDA CONTRATUAL RESGATADO		1.500.00.999.000	4.6.90.71.00	36.000,00			

PM MURICI DOS PORTELAS

AV. LIRA PORTELA - CNPJ:01612596/0001-43

Orçamento Programa - Exercício de 2024

Page 7

QUADRO AUXILIAR DE DETALHAMENTO DA DESPESA

Lei: , Data:

PODER	02	PODER EXECUTIVO					
ORGÃO	03	SEC. DE FINANÇAS					
UNIDADE	01	Sec. de Finanças e Orçamento					
Aplicacao Programada	Proj/Ativ	Finalidade	Categoria	Detalhada	TotalGrupo	Total Categ.	Total Func.
			F.R. - C.A.				
Encargos com Parcelamento da Eletrobras	28.843.0010.2404.0000						37.000,00
Encargos com Parcelamento de FGTS	28.843.0010.2422.0000						102.000,00
3 DESPESAS CORREN						2.000,00	
2 JUROS E ENCARGOS DA DÍVIDA							
JUROS SOBRE A DÍVIDA POR CONTRATO		1.500.00.999.000	3.2.90.21.00	2.000,00			
4 DESPESAS DE CAPIT							100.000,00
6 AMORTIZAÇÃO DA DÍVIDA						100.000,00	
PRINCIPAL DA DÍVIDA CONTRATUAL RESGATADO		1.500.00.999.000	4.6.90.71.00	100.000,00			
TOTAL							1.345.000,00

PM MURICI DOS PORTELAS

AV. LIRA PORTELA - CNPJ:01612596/0001-43

Orçamento Programa - Exercício de 2024

Page 8

QUADRO AUXILIAR DE DETALHAMENTO DA DESPESA

Lei: , Data:

PODER	02	PODER EXECUTIVO					
ORGÃO	04	SEC. DE INFRA ESTRUTURA E CIDADES					
UNIDADE	01	Serviços de Obras Publicas					
Aplicacao Programada	Proj/Ativ	Finalidade	Categoria	Detalhada	TotalGrupo	Total Categ.	Total Func.
			F.R. - C.A.				
Manut. do Setor de Obras Publicas	15.122.0002.2015.0000						897.940,00
3 DESPESAS CORREN						857.940,00	
1 PESSOAL E ENCARGOS SOCIAIS					316.940,00		
VENCIMENTOS E VANTAGENS FIXAS - PESSOAL CIVIL		1.500.00.999.000	3.1.90.11.00	296.000,00			
OBRIGAÇÕES PATRONAIS		1.500.00.999.000	3.1.90.13.00	10.000,00			
DESPESAS DE EXERCÍCIOS ANTERIORES		1.500.00.999.000	3.1.90.92.00	940,00			
CONTRIBUIÇÕES PATRONAIS		1.500.00.999.000	3.1.91.13.00	10.000,00			
3 OUTRAS DESPESAS CORRENTES					541.000,00		
DIÁRIAS - CIVIL		1.500.00.999.000	3.3.90.14.00	3.000,00			
MATERIAL DE CONSUMO		1.500.00.999.000	3.3.90.30.00	180.000,00			
MATERIAL DE CONSUMO		1.708.05.999.000	3.3.90.30.00	5.000,00			
MATERIAL DE CONSUMO		1.709.05.999.000	3.3.90.30.00	5.000,00			
MATERIAL DE CONSUMO		1.720.05.999.000	3.3.90.30.00	60.000,00			
OUTROS SERVIÇOS DE TERCEIROS - PESSOA FÍSICA		1.500.00.999.000	3.3.90.36.00	24.000,00			
OUTROS SERVIÇOS DE TERCEIROS - PESSOA FÍSICA		1.708.05.999.000	3.3.90.36.00	5.000,00			
OUTROS SERVIÇOS DE TERCEIROS - PESSOA FÍSICA		1.709.05.999.000	3.3.90.36.00	5.000,00			
OUTROS SERVIÇOS DE TERCEIROS - PESSOA FÍSICA		1.720.05.999.000	3.3.90.36.00	10.000,00			
OUTROS SERVIÇOS DE TERCEIROS - PESSOA JURÍDICA		1.500.00.999.000	3.3.90.39.00	180.000,00			
OUTROS SERVIÇOS DE TERCEIROS - PESSOA JURÍDICA		1.708.05.999.000	3.3.90.39.00	5.000,00			
OUTROS SERVIÇOS DE TERCEIROS - PESSOA JURÍDICA		1.709.05.999.000	3.3.90.39.00	5.000,00			
OUTROS SERVIÇOS DE TERCEIROS - PESSOA JURÍDICA		1.720.05.999.000	3.3.90.39.00	53.000,00			
DESPESAS DE EXERCÍCIOS ANTERIORES		1.500.00.999.000	3.3.90.92.00	1.000,00			
4 DESPESAS DE CAPIT						40.000,00	
4 INVESTIMENTOS					40.000,00		
EQUIPAMENTOS E MATERIAL PERMANENTE		1.500.00.999.000	4.4.90.52.00	20.000,00			
AQUISIÇÃO DE IMÓVEIS		1.500.00.999.000	4.4.90.61.00	20.000,00			
Construção, Ref. e Ampli. de Obras Públicas	15.451.0011.1005.0000						470.000,00
4 DESPESAS DE CAPIT						470.000,00	
4 INVESTIMENTOS					470.000,00		
OBRAS E INSTALAÇÕES		1.500.00.999.000	4.4.90.51.00	50.000,00			
OBRAS E INSTALAÇÕES		1.700.05.999.000	4.4.90.51.00	100.000,00			
OBRAS E INSTALAÇÕES		1.701.05.999.000	4.4.90.51.00	100.000,00			
OBRAS E INSTALAÇÕES		1.706.05.999.000	4.4.90.51.00	80.000,00			
OBRAS E INSTALAÇÕES		1.721.05.999.000	4.4.90.51.00	40.000,00			
OBRAS E INSTALAÇÕES		1.754.05.999.000	4.4.90.51.00	100.000,00			
Const. e Pavim. de Calçamento e Urb. de Vias Publicas	15.451.0036.1016.0000						492.000,00
3 DESPESAS CORREN						32.000,00	
3 OUTRAS DESPESAS CORRENTES					32.000,00		
OUTROS SERVIÇOS DE TERCEIROS - PESSOA FÍSICA		1.500.00.999.000	3.3.90.36.00	12.000,00			
OUTROS SERVIÇOS DE TERCEIROS - PESSOA JURÍDICA		1.500.00.999.000	3.3.90.39.00	20.000,00			
4 DESPESAS DE CAPIT						460.000,00	
4 INVESTIMENTOS					460.000,00		
OBRAS E INSTALAÇÕES		1.500.00.999.000	4.4.90.51.00	60.000,00			
OBRAS E INSTALAÇÕES		1.700.05.999.000	4.4.90.51.00	300.000,00			
OBRAS E INSTALAÇÕES		1.701.05.999.000	4.4.90.51.00	50.000,00			
OBRAS E INSTALAÇÕES		1.754.05.999.000	4.4.90.51.00	50.000,00			
Construção e Recuperação de Praças	15.451.0036.1330.0000						280.000,00
4 DESPESAS DE CAPIT						280.000,00	

PM MURICI DOS PORTELAS
AV. LIRA PORTELA - CNPJ:01612596/0001-43

Orçamento Programa - Exercício de 2024

Page 9

QUADRO AUXILIAR DE DETALHAMENTO DA DESPESA

Lei: , Data:

PODER	02	PODER EXECUTIVO
ORGÃO	04	SEC. DE INFRA ESTRUTURA E CIDADES
UNIDADE	01	Serviços de Obras Publicas

Aplicacao Programada	Proj/Ativ	Finalidade	Categoria	Detalhada	TotalGrupo	Total Categ.	Total Func.
F.R. - C.A.							
Construção e Recuperação de Praças	15.451.0036.1330.0000						280.000,00
4 DESPESAS DE CAPIT					280.000,00	280.000,00	
4 INVESTIMENTOS							
OBRAS E INSTALAÇÕES		1.500.00.999.000	4.4.90.51.00	50.000,00			
OBRAS E INSTALAÇÕES		1.700.05.999.000	4.4.90.51.00	200.000,00			
OBRAS E INSTALAÇÕES		1.701.05.999.000	4.4.90.51.00	30.000,00			
Manutenção de Praças, Jardins e Outros Log. Públicos	15.451.0036.2320.0000					46.000,00	46.000,00
3 DESPESAS CORREN					46.000,00	46.000,00	
3 OUTRAS DESPESAS CORRENTES							
MATERIAL DE CONSUMO		1.500.00.999.000	3.3.90.30.00	10.000,00			
OUTROS SERVIÇOS DE TERCEIROS - PESSOA FÍSICA		1.500.00.999.000	3.3.90.36.00	24.000,00			
OUTROS SERVIÇOS DE TERCEIROS - PESSOA JURÍDICA		1.500.00.999.000	3.3.90.39.00	12.000,00			
Construção de Lavanderia Pública	15.452.0011.1503.0000						110.000,00
4 DESPESAS DE CAPIT					110.000,00	110.000,00	
4 INVESTIMENTOS							
OBRAS E INSTALAÇÕES		1.500.00.999.000	4.4.90.51.00	30.000,00			
OBRAS E INSTALAÇÕES		1.700.05.999.000	4.4.90.51.00	50.000,00			
OBRAS E INSTALAÇÕES		1.701.05.999.000	4.4.90.51.00	30.000,00			
Manutenção dos Serviços de Limpeza Pública	15.452.0011.2016.0000					180.000,00	183.000,00
3 DESPESAS CORREN					180.000,00	180.000,00	
3 OUTRAS DESPESAS CORRENTES							
MATERIAL DE CONSUMO		1.500.00.999.000	3.3.90.30.00	15.000,00			
OUTROS SERVIÇOS DE TERCEIROS - PESSOA FÍSICA		1.500.00.999.000	3.3.90.36.00	12.000,00			
LOCAÇÃO DE MÃO-DE-OBRA		1.500.00.999.000	3.3.90.37.00	148.000,00			
OUTROS SERVIÇOS DE TERCEIROS - PESSOA JURÍDICA		1.500.00.999.000	3.3.90.39.00	5.000,00			
4 DESPESAS DE CAPIT					3.000,00	3.000,00	
4 INVESTIMENTOS							
EQUIPAMENTOS E MATERIAL PERMANENTE		1.500.00.999.000	4.4.90.52.00	3.000,00			
Programa Melhoria Habitacional	16.482.0033.1003.0000						210.000,00
4 DESPESAS DE CAPIT					210.000,00	210.000,00	
4 INVESTIMENTOS							
OBRAS E INSTALAÇÕES		1.700.05.999.000	4.4.90.51.00	200.000,00			
AQUISIÇÃO DE IMÓVEIS		1.500.00.999.000	4.4.90.61.00	10.000,00			
Melhoria e Expansão da Rede de Abastecimento Dágua	17.512.0037.1008.0000					150.000,00	150.000,00
4 DESPESAS DE CAPIT					150.000,00	150.000,00	
4 INVESTIMENTOS							
OBRAS E INSTALAÇÕES		1.500.00.999.000	4.4.90.51.00	50.000,00			
OBRAS E INSTALAÇÕES		1.700.05.999.000	4.4.90.51.00	100.000,00			
Implantação do Projeto Água para Todos	17.512.0037.1320.0000						300.000,00
4 DESPESAS DE CAPIT					300.000,00	300.000,00	
4 INVESTIMENTOS							
OBRAS E INSTALAÇÕES		1.700.05.999.000	4.4.90.51.00	200.000,00			
EQUIPAMENTOS E MATERIAL PERMANENTE		1.700.05.999.000	4.4.90.52.00	100.000,00			

PM MURICI DOS PORTELAS
AV. LIRA PORTELA - CNPJ:01612596/0001-43

Orçamento Programa - Exercício de 2024

Page 10

QUADRO AUXILIAR DE DETALHAMENTO DA DESPESA

Lei: , Data:

PODER	02	PODER EXECUTIVO
ORGÃO	04	SEC. DE INFRA ESTRUTURA E CIDADES
UNIDADE	01	Serviços de Obras Publicas

Aplicacao Programada	Proj/Ativ	Finalidade	Categoria	Detalhada	TotalGrupo	Total Categ.	Total Func.
F.R. - C.A.							
Implantação do Projeto Água para Todos	17.512.0037.1320.0000						300.000,00
Manutenção do sistema de abastecimento dágua	17.512.0037.2394.0000					128.000,00	188.000,00
3 DESPESAS CORREN					128.000,00	128.000,00	
3 OUTRAS DESPESAS CORRENTES							
MATERIAL DE CONSUMO		1.500.00.999.000	3.3.90.30.00	48.000,00			
OUTROS SERVIÇOS DE TERCEIROS - PESSOA FÍSICA		1.500.00.999.000	3.3.90.36.00	20.000,00			
OUTROS SERVIÇOS DE TERCEIROS - PESSOA JURÍDICA		1.500.00.999.000	3.3.90.39.00	60.000,00			
4 DESPESAS DE CAPIT					60.000,00	60.000,00	
4 INVESTIMENTOS							
EQUIPAMENTOS E MATERIAL PERMANENTE		1.500.00.999.000	4.4.90.52.00	60.000,00			
Construção de Fossas Septicas	17.512.0038.1017.0000						50.000,00
4 DESPESAS DE CAPIT					50.000,00	50.000,00	
4 INVESTIMENTOS							
OBRAS E INSTALAÇÕES		1.700.05.999.000	4.4.90.51.00	50.000,00			
Construção e Recup. de Mercado e Matadouro	20.605.0014.1340.0000					80.000,00	80.000,00
4 DESPESAS DE CAPIT					80.000,00	80.000,00	
4 INVESTIMENTOS							
OBRAS E INSTALAÇÕES		1.700.05.999.000	4.4.90.51.00	50.000,00			
OBRAS E INSTALAÇÕES		1.701.05.999.000	4.4.90.51.00	30.000,00			
Manutenção do Mercado, Feiras e Matadouro Público	20.605.0014.2330.0000					35.000,00	35.000,00
3 DESPESAS CORREN					35.000,00	35.000,00	
3 OUTRAS DESPESAS CORRENTES							
MATERIAL DE CONSUMO		1.500.00.999.000	3.3.90.30.00	5.000,00			
OUTROS SERVIÇOS DE TERCEIROS - PESSOA FÍSICA		1.500.00.999.000	3.3.90.36.00	18.000,00			
OUTROS SERVIÇOS DE TERCEIROS - PESSOA JURÍDICA		1.500.00.999.000	3.3.90.39.00	12.000,00			
Const. e Manut. de Poços e Chafarizes	20.608.0037.1004.0000					85.000,00	255.000,00
3 DESPESAS CORREN					85.000,00	85.000,00	
3 OUTRAS DESPESAS CORRENTES							
MATERIAL DE CONSUMO		1.500.00.999.000	3.3.90.30.00	15.000,00			
OUTROS SERVIÇOS DE TERCEIROS - PESSOA FÍSICA		1.500.00.999.000	3.3.90.36.00	20.000,00			
OUTROS SERVIÇOS DE TERCEIROS - PESSOA JURÍDICA		1.500.00.999.000	3.3.90.39.00	50.000,00			
4 DESPESAS DE CAPIT					170.000,00	170.000,00	
4 INVESTIMENTOS							
OBRAS E INSTALAÇÕES		1.500.00.999.000	4.4.90.51.00	30.000,00			
OBRAS E INSTALAÇÕES		1.700.05.999.000	4.4.90.51.00	100.000,00			
EQUIPAMENTOS E MATERIAL PERMANENTE		1.500.00.999.000	4.4.90.52.00	20.000,00			
EQUIPAMENTOS E MATERIAL PERMANENTE		1.700.05.999.000	4.4.90.52.00	20.000,00			
Implant. da Rede de Energia Elétrica Zona Rural	25.751.0011.1007.0000						130.000,00
4 DESPESAS DE CAPIT					130.000,00	130.000,00	
4 INVESTIMENTOS							
OBRAS E INSTALAÇÕES		1.500.00.999.000	4.4.90.51.00	30.000,00			
OBRAS E INSTALAÇÕES		1.700.05.999.000	4.4.90.51.00	100.000,00			

PM MURICI DOS PORTELAS

AV. LIRA PORTELA - CNPJ:01612596/0001-43

Orçamento Programa - Exercício de 2024

Page 11

QUADRO AUXILIAR DE DETALHAMENTO DA DESPESA

Lei: , Data:

PODER	02	PODER EXECUTIVO
ORGÃO	04	SEC. DE INFRA ESTRUTURA E CIDADES
UNIDADE	01	Serviços de Obras Publicas

Aplicacao Programada	Proj/Ativ	Finalidade	Categoria	Detalhada	TotalGrupo	Total Categ.	Total Func.
		F.R. - C.A.					
Implant. da Rede de Energia Elétrica Zona Rural	25.751.0011.1007.0000						130.000,00
Ampliação da rede de Iluminação Pública	25.751.0011.1350.0000						180.000,00
4	4	DESPESAS DE CAPIT				180.000,00	
	4	INVESTIMENTOS					
		OBRAS E INSTALAÇÕES	1.700.05.999.000	4.4.90.51.00	100.000,00		
		OBRAS E INSTALAÇÕES	1.751.05.999.000	4.4.90.51.00	50.000,00		
		EQUIPAMENTOS E MATERIAL PERMANENTE	1.700.05.999.000	4.4.90.52.00	30.000,00		
Manutencao do Sistema de Iluminação Pública	25.751.0011.2395.0000						209.000,00
3	3	DESPESAS CORREN'				165.000,00	
	3	OUTRAS DESPESAS CORRENTES					
		MATERIAL DE CONSUMO	1.500.00.999.000	3.3.90.30.00	40.000,00		
		MATERIAL DE CONSUMO	1.751.05.999.000	3.3.90.30.00	30.000,00		
		OUTROS SERVIÇOS DE TERCEIROS - PESSOA FÍSICA	1.500.00.999.000	3.3.90.36.00	15.000,00		
		OUTROS SERVIÇOS DE TERCEIROS - PESSOA JURÍDICA	1.500.00.999.000	3.3.90.39.00	40.000,00		
		OUTROS SERVIÇOS DE TERCEIROS - PESSOA JURÍDICA	1.751.05.999.000	3.3.90.39.00	40.000,00		
4	4	DESPESAS DE CAPIT				44.000,00	
	4	INVESTIMENTOS					
		EQUIPAMENTOS E MATERIAL PERMANENTE	1.500.00.999.000	4.4.90.52.00	24.000,00		
		EQUIPAMENTOS E MATERIAL PERMANENTE	1.754.05.999.000	4.4.90.52.00	20.000,00		
CONST. DE SIST. DE ENERGIA FOTOVOLTAICA	25.752.0022.1504.0000						200.000,00
4	4	DESPESAS DE CAPIT				200.000,00	
	4	INVESTIMENTOS					
		OBRAS E INSTALAÇÕES	1.754.05.999.000	4.4.90.51.00	200.000,00		
TOTAL							4.465.940,00

PM MURICI DOS PORTELAS

AV. LIRA PORTELA - CNPJ:01612596/0001-43

Orçamento Programa - Exercício de 2024

Page 12

QUADRO AUXILIAR DE DETALHAMENTO DA DESPESA

Lei: , Data:

PODER	02	PODER EXECUTIVO
ORGÃO	04	SEC. DE INFRA ESTRUTURA E CIDADES
UNIDADE	02	Departamento de Transporte

Aplicacao Programada	Proj/Ativ	Finalidade	Categoria	Detalhada	TotalGrupo	Total Categ.	Total Func.
		F.R. - C.A.					
Pavimentação Asfáltica de Vias Públicas	15.451.0039.1200.0000						320.000,00
4	4	DESPESAS DE CAPIT				320.000,00	
	4	INVESTIMENTOS					
		OBRAS E INSTALAÇÕES	1.500.00.999.000	4.4.90.51.00	20.000,00		
		OBRAS E INSTALAÇÕES	1.700.05.999.000	4.4.90.51.00	200.000,00		
		OBRAS E INSTALAÇÕES	1.701.05.999.000	4.4.90.51.00	50.000,00		
		OBRAS E INSTALAÇÕES	1.754.05.999.000	4.4.90.51.00	50.000,00		
Manutencao da Secretaria de Transportes	26.782.0002.2054.0000						70.000,00
3	3	DESPESAS CORREN'				43.000,00	
	1	PESSOAL E ENCARGOS SOCIAIS					
		VENCIMENTOS E VANTAGENS FIXAS - PESSOAL CIVIL	1.500.00.999.000	3.1.90.11.00	36.000,00		
		OBRIGACOES PATRONAIS	1.500.00.999.000	3.1.90.13.00	2.000,00		
		OUTRAS DESPESAS VARIÁVEIS - PESSOAL CIVIL	1.500.00.999.000	3.1.90.16.00	2.000,00		
		DESPESAS DE EXERCÍCIOS ANTERIORES	1.500.00.999.000	3.1.90.92.00	1.000,00		
		CONTRIBUIÇÕES PATRONAIS	1.500.00.999.000	3.1.91.13.00	2.000,00		
3	3	OUTRAS DESPESAS CORRENTES				27.000,00	
		DIÁRIAS - CIVIL	1.500.00.999.000	3.3.90.14.00	2.000,00		
		MATERIAL DE CONSUMO	1.500.00.999.000	3.3.90.30.00	15.000,00		
		OUTROS SERVIÇOS DE TERCEIROS - PESSOA FÍSICA	1.500.00.999.000	3.3.90.36.00	5.000,00		
		OUTROS SERVIÇOS DE TERCEIROS - PESSOA JURÍDICA	1.500.00.999.000	3.3.90.39.00	5.000,00		
Const. e Recup. de Estradas Vicinais	26.782.0039.1006.0000						368.000,00
3	3	DESPESAS CORREN'				168.000,00	
	3	OUTRAS DESPESAS CORRENTES					
		MATERIAL DE CONSUMO	1.500.00.999.000	3.3.90.30.00	24.000,00		
		MATERIAL DE CONSUMO	1.750.05.999.000	3.3.90.30.00	20.000,00		
		OUTROS SERVIÇOS DE TERCEIROS - PESSOA FÍSICA	1.500.00.999.000	3.3.90.36.00	24.000,00		
		OUTROS SERVIÇOS DE TERCEIROS - PESSOA FÍSICA	1.750.05.999.000	3.3.90.36.00	30.000,00		
		OUTROS SERVIÇOS DE TERCEIROS - PESSOA JURÍDICA	1.500.00.999.000	3.3.90.39.00	50.000,00		
		OUTROS SERVIÇOS DE TERCEIROS - PESSOA JURÍDICA	1.750.05.999.000	3.3.90.39.00	20.000,00		
4	4	DESPESAS DE CAPIT				200.000,00	
	4	INVESTIMENTOS					
		OBRAS E INSTALAÇÕES	1.500.00.999.000	4.4.90.51.00	50.000,00		
		OBRAS E INSTALAÇÕES	1.700.05.999.000	4.4.90.51.00	100.000,00		
		OBRAS E INSTALAÇÕES	1.701.05.999.000	4.4.90.51.00	50.000,00		
Construção e Rec. de Pontes, Bueiros e Pass. Molhadas	26.782.0039.1370.0000						110.000,00
4	4	DESPESAS DE CAPIT				110.000,00	
	4	INVESTIMENTOS					
		OBRAS E INSTALAÇÕES	1.500.00.999.000	4.4.90.51.00	30.000,00		
		OBRAS E INSTALAÇÕES	1.700.05.999.000	4.4.90.51.00	50.000,00		
		OBRAS E INSTALAÇÕES	1.701.05.999.000	4.4.90.51.00	30.000,00		
TOTAL							868.000,00

PM MURICI DOS PORTELAS
AV. LIRA PORTELA - CNPJ:01612596/0001-43

Orçamento Programa - Exercício de 2024

Page 13

QUADRO AUXILIAR DE DETALHAMENTO DA DESPESA

Lei: , Data:

PODER	02	PODER EXECUTIVO					
ORGÃO	05	SEC. DE EDUCACAO					
UNIDADE	01	Secretaria de Educação					
Aplicacao Programada	Proj/Ativ	Finalidade	Categoria	Detalhada	TotalGrupo	Total Categ.	Total Func.
			F.R. - C.A.				
Construção, Reforma e Ampl. de Unidades Escolares	12.361.0016.1010.0000						320.000,00
4 DESPESAS DE CAPIT					320.000,00	320.000,00	
4 INVESTIMENTOS							
OBRAS E INSTALAÇÕES	1.500.00.200.000	4.4.90.51.00	100.000,00				
AQUISIÇÃO DE IMÓVEIS	1.500.00.200.000	4.4.90.61.00	20.000,00				
Aquisição de Ônibus Escolar	12.361.0016.1011.0000					200.000,00	200.000,00
4 DESPESAS DE CAPIT					200.000,00	200.000,00	
4 INVESTIMENTOS							
EQUIPAMENTOS E MATERIAL PERMANENTE	1.570.01.999.000	4.4.90.52.00	200.000,00				
Construção de Quadras em Unidades Escolares	12.361.0016.1430.0000					150.000,00	150.000,00
4 DESPESAS DE CAPIT					150.000,00	150.000,00	
4 INVESTIMENTOS							
OBRAS E INSTALAÇÕES	1.570.01.999.000	4.4.90.51.00	150.000,00				
Aquisição de Veículo p/ Educação	12.361.0016.1440.0000					100.000,00	100.000,00
4 DESPESAS DE CAPIT					100.000,00	100.000,00	
4 INVESTIMENTOS							
EQUIPAMENTOS E MATERIAL PERMANENTE	1.500.00.200.000	4.4.90.52.00	50.000,00				
EQUIPAMENTOS E MATERIAL PERMANENTE	1.570.01.999.000	4.4.90.52.00	50.000,00				
Aplicação de Recursos da Indenização FUNDEF em Obras Equip. e Serv. da Educação	12.361.0016.1490.0000					550.000,00	2.820.000,00
3 DESPESAS CORREN					550.000,00	550.000,00	
3 OUTRAS DESPESAS CORRENTES							
MATERIAL DE CONSUMO	1.544.01.999.000	3.3.90.30.00	400.000,00				
OUTROS SERVIÇOS DE TERCEIROS - PESSOA FÍSICA	1.544.01.999.000	3.3.90.36.00	50.000,00				
OUTROS SERVIÇOS DE TERCEIROS - PESSOA JURÍDICA	1.544.01.999.000	3.3.90.39.00	100.000,00				
4 DESPESAS DE CAPIT					2.270.000,00	2.270.000,00	
4 INVESTIMENTOS							
OBRAS E INSTALAÇÕES	1.544.01.999.000	4.4.90.51.00	2.000.000,00				
EQUIPAMENTOS E MATERIAL PERMANENTE	1.544.01.999.000	4.4.90.52.00	270.000,00				
Aplicação de Recursos da Indenização FUNDEF em Aquisicao de Transporte Escolar	12.361.0016.1501.0000					400.000,00	400.000,00
4 DESPESAS DE CAPIT					400.000,00	400.000,00	
4 INVESTIMENTOS							
EQUIPAMENTOS E MATERIAL PERMANENTE	1.544.01.999.000	4.4.90.52.00	400.000,00				
Aplicação de Recursos da Indenização FUNDEF em Const. Quadras em Unid. Escolares	12.361.0016.1502.0000					300.000,00	300.000,00
4 DESPESAS DE CAPIT					300.000,00	300.000,00	
4 INVESTIMENTOS							
OBRAS E INSTALAÇÕES	1.544.01.999.000	4.4.90.51.00	300.000,00				
Administ. do Ensino Fundamental	12.361.0016.2017.0000						803.000,00

PM MURICI DOS PORTELAS
AV. LIRA PORTELA - CNPJ:01612596/0001-43

Orçamento Programa - Exercício de 2024

Page 14

QUADRO AUXILIAR DE DETALHAMENTO DA DESPESA

Lei: , Data:

PODER	02	PODER EXECUTIVO					
ORGÃO	05	SEC. DE EDUCACAO					
UNIDADE	01	Secretaria de Educação					
Aplicacao Programada	Proj/Ativ	Finalidade	Categoria	Detalhada	TotalGrupo	Total Categ.	Total Func.
			F.R. - C.A.				
Administ. do Ensino Fundamental	12.361.0016.2017.0000						803.000,00
3 DESPESAS CORREN					277.000,00	743.000,00	
1 PESSOAL E ENCARGOS SOCIAIS							
VENCIMENTOS E VANTAGENS FIXAS - PESSOAL CIVIL	1.500.00.200.000	3.1.90.11.00	200.000,00				
OBRIGACÕES PATRONAIS	1.500.00.200.000	3.1.90.13.00	36.000,00				
OUTRAS DESPESAS VARIÁVEIS - PESSOAL CIVIL	1.500.00.200.000	3.1.90.16.00	5.000,00				
SENTENÇAS JUDICIAIS	1.500.00.200.000	3.1.90.91.00	12.000,00				
DESPESAS DE EXERCÍCIOS ANTERIORES	1.500.00.200.000	3.1.90.92.00	2.000,00				
INDENIZAÇÕES E RESTITUIÇÕES TRABALHISTAS	1.500.00.200.000	3.1.90.94.00	6.000,00				
CONTRIBUIÇÕES PATRONAIS	1.500.00.200.000	3.1.91.13.00	16.000,00				
3 OUTRAS DESPESAS CORRENTES					466.000,00	466.000,00	
DIÁRIAS - CIVIL	1.500.00.200.000	3.3.90.14.00	10.000,00				
MATERIAL DE CONSUMO	1.500.00.200.000	3.3.90.30.00	160.000,00				
PASSAGENS E DESPESAS COM LOCOMOÇÃO	1.500.00.200.000	3.3.90.33.00	6.000,00				
SERVIÇOS DE CONSULTORIA	1.500.00.200.000	3.3.90.35.00	60.000,00				
OUTROS SERVIÇOS DE TERCEIROS - PESSOA FÍSICA	1.500.00.200.000	3.3.90.36.00	48.000,00				
OUTROS SERVIÇOS DE TERCEIROS - PESSOA JURÍDICA	1.500.00.200.000	3.3.90.39.00	180.000,00				
DESPESAS DE EXERCÍCIOS ANTERIORES	1.500.00.200.000	3.3.90.92.00	2.000,00				
4 DESPESAS DE CAPIT					60.000,00	60.000,00	
4 INVESTIMENTOS							
EQUIPAMENTOS E MATERIAL PERMANENTE	1.500.00.200.000	4.4.90.52.00	60.000,00				
Programa Dinheiro Direto na Escola - PDDE	12.361.0016.2022.0000					18.000,00	23.000,00
3 DESPESAS CORREN					18.000,00	18.000,00	
3 OUTRAS DESPESAS CORRENTES							
MATERIAL DE CONSUMO	1.551.01.999.000	3.3.90.30.00	15.000,00				
OUTROS SERVIÇOS DE TERCEIROS - PESSOA FÍSICA	1.551.01.999.000	3.3.90.36.00	1.000,00				
OUTROS SERVIÇOS DE TERCEIROS - PESSOA JURÍDICA	1.551.01.999.000	3.3.90.39.00	2.000,00				
4 DESPESAS DE CAPIT					5.000,00	5.000,00	
4 INVESTIMENTOS							
EQUIPAMENTOS E MATERIAL PERMANENTE	1.551.01.999.000	4.4.90.52.00	5.000,00				
Encargos com Salário Educação - QSE	12.361.0016.2023.0000					140.000,00	160.000,00
3 DESPESAS CORREN					140.000,00	140.000,00	
3 OUTRAS DESPESAS CORRENTES							
MATERIAL DE CONSUMO	1.550.01.999.000	3.3.90.30.00	78.000,00				
OUTROS SERVIÇOS DE TERCEIROS - PESSOA FÍSICA	1.550.01.999.000	3.3.90.36.00	12.000,00				
OUTROS SERVIÇOS DE TERCEIROS - PESSOA JURÍDICA	1.550.01.999.000	3.3.90.39.00	50.000,00				
4 DESPESAS DE CAPIT					20.000,00	20.000,00	
4 INVESTIMENTOS							
OBRAS E INSTALAÇÕES	1.550.01.999.000	4.4.90.51.00	10.000,00				
EQUIPAMENTOS E MATERIAL PERMANENTE	1.550.01.999.000	4.4.90.52.00	10.000,00				
Manutenção do PNATE	12.361.0016.2024.0000					200.000,00	200.000,00
3 DESPESAS CORREN					200.000,00	200.000,00	
3 OUTRAS DESPESAS CORRENTES							
MATERIAL DE CONSUMO	1.553.01.999.000	3.3.90.30.00	90.000,00				
OUTROS SERVIÇOS DE TERCEIROS - PESSOA FÍSICA	1.553.01.999.000	3.3.90.36.00	14.000,00				
OUTROS SERVIÇOS DE TERCEIROS - PESSOA JURÍDICA	1.553.01.999.000	3.3.90.39.00	96.000,00				

PM MURICI DOS PORTELAS
AV. LIRA PORTELA - CNPJ:01612596/0001-43

Orçamento Programa - Exercício de 2024

Page 15

QUADRO AUXILIAR DE DETALHAMENTO DA DESPESA

Lei: , Data:

PODER	02	PODER EXECUTIVO					
ORGÃO	05	SEC. DE EDUCACAO					
UNIDADE	01	Secretaria de Educação					
Aplicacao Programada	Proj/Ativ	Finalidade	Categoria	Detalhada	TotalGrupo	Total Categ.	Total Func.
		F.R. - C.A.					
Outros Programas da Educação	12.361.0016.2025.0000						60.000,00
3	3	DESpesas Corren'				55.000,00	
		OUTRAS DESPESAS CORRENTES					
		MATERIAL DE CONSUMO	1.569.01.999.000	3.3.90.30.00	28.000,00		
		OUTROS SERVIÇOS DE TERCEIROS - PESSOA FÍSICA	1.569.01.999.000	3.3.90.36.00	12.000,00		
		OUTROS SERVIÇOS DE TERCEIROS - PESSOA JURÍDICA	1.569.01.999.000	3.3.90.39.00	15.000,00		
4	4	Despesas de Capit				5.000,00	
		INVESTIMENTOS					
		EQUIPAMENTOS E MATERIAL PERMANENTE	1.569.01.999.000	4.4.90.52.00	5.000,00		
Manutenção de Programas de Educação	12.361.0016.2423.0000					423.000,00	533.000,00
3	3	DESpesas Corren'					
		OUTRAS DESPESAS CORRENTES					
		MATERIAL DE CONSUMO	1.570.01.999.000	3.3.90.30.00	100.000,00		
		MATERIAL DE CONSUMO	1.571.01.999.000	3.3.90.30.00	30.000,00		
		MATERIAL DE CONSUMO	1.576.01.999.000	3.3.90.30.00	60.000,00		
		MATERIAL DE CONSUMO	1.599.01.999.000	3.3.90.30.00	70.000,00		
		MATERIAL DE CONSUMO	1.599.01.999.000	3.3.90.30.00	10.000,00		
		OUTROS SERVIÇOS DE TERCEIROS - PESSOA FÍSICA	1.570.01.999.000	3.3.90.36.00	10.000,00		
		OUTROS SERVIÇOS DE TERCEIROS - PESSOA FÍSICA	1.571.01.999.000	3.3.90.36.00	12.000,00		
		OUTROS SERVIÇOS DE TERCEIROS - PESSOA FÍSICA	1.576.01.999.000	3.3.90.36.00	20.000,00		
		OUTROS SERVIÇOS DE TERCEIROS - PESSOA FÍSICA	1.599.01.999.000	3.3.90.36.00	10.000,00		
		OUTROS SERVIÇOS DE TERCEIROS - PESSOA FÍSICA	1.599.01.999.000	3.3.90.36.00	10.000,00		
		OUTROS SERVIÇOS DE TERCEIROS - PESSOA JURÍDICA	1.570.01.999.000	3.3.90.39.00	20.000,00		
		OUTROS SERVIÇOS DE TERCEIROS - PESSOA JURÍDICA	1.571.01.999.000	3.3.90.39.00	18.000,00		
		OUTROS SERVIÇOS DE TERCEIROS - PESSOA JURÍDICA	1.576.01.999.000	3.3.90.39.00	13.000,00		
		OUTROS SERVIÇOS DE TERCEIROS - PESSOA JURÍDICA	1.599.01.999.000	3.3.90.39.00	30.000,00		
		OUTROS SERVIÇOS DE TERCEIROS - PESSOA JURÍDICA	1.599.01.999.000	3.3.90.39.00	10.000,00		
4	4	Despesas de Capit				110.000,00	110.000,00
		INVESTIMENTOS					
		OBRAS E INSTALAÇÕES	1.576.01.999.000	4.4.90.51.00	30.000,00		
		EQUIPAMENTOS E MATERIAL PERMANENTE	1.571.01.999.000	4.4.90.52.00	30.000,00		
		EQUIPAMENTOS E MATERIAL PERMANENTE	1.576.01.999.000	4.4.90.52.00	20.000,00		
		EQUIPAMENTOS E MATERIAL PERMANENTE	1.599.01.999.000	4.4.90.52.00	10.000,00		
		EQUIPAMENTOS E MATERIAL PERMANENTE	1.599.01.999.000	4.4.90.52.00	20.000,00		
Manutenção do Transporte Escolar	12.361.0016.2433.0000					100.000,00	100.000,00
3	3	DESpesas Corren'					
		OUTRAS DESPESAS CORRENTES					
		MATERIAL DE CONSUMO	1.571.01.999.000	3.3.90.30.00	50.000,00		
		OUTROS SERVIÇOS DE TERCEIROS - PESSOA FÍSICA	1.571.01.999.000	3.3.90.36.00	10.000,00		
		OUTROS SERVIÇOS DE TERCEIROS - PESSOA JURÍDICA	1.571.01.999.000	3.3.90.39.00	40.000,00		
Manutenção da Merenda Escolar	12.361.0018.2020.0000					420.000,00	420.000,00
3	3	DESpesas Corren'					
		OUTRAS DESPESAS CORRENTES					
		MATERIAL DE CONSUMO	1.500.00.200.000	3.3.90.30.00	120.000,00		
		MATERIAL DE CONSUMO	1.552.01.999.000	3.3.90.30.00	290.000,00		
		OUTROS SERVIÇOS DE TERCEIROS - PESSOA FÍSICA	1.552.01.999.000	3.3.90.36.00	10.000,00		

PM MURICI DOS PORTELAS
AV. LIRA PORTELA - CNPJ:01612596/0001-43

Orçamento Programa - Exercício de 2024

Page 16

QUADRO AUXILIAR DE DETALHAMENTO DA DESPESA

Lei: , Data:

PODER	02	PODER EXECUTIVO					
ORGÃO	05	SEC. DE EDUCACAO					
UNIDADE	01	Secretaria de Educação					
Aplicacao Programada	Proj/Ativ	Finalidade	Categoria	Detalhada	TotalGrupo	Total Categ.	Total Func.
		F.R. - C.A.					
Manutenção da Educação de Jovens e Adultos	12.361.0024.2435.0000					222.000,00	227.000,00
3	1	Despesas Corren'					
		PESSOAL E ENCARGOS SOCIAIS					
		VENCIMENTOS E VANTAGENS FIXAS - PESSOAL CIVIL	1.500.00.200.000	3.1.90.11.00	200.000,00		
		OBRIGAÇÕES PATRONAIS	1.500.00.200.000	3.1.90.13.00	5.000,00		
		CONTRIBUIÇÕES PATRONAIS	1.500.00.200.000	3.1.91.13.00	4.000,00		
3	3	Outras Despesas Correntes				13.000,00	
		DIÁRIAS - CIVIL	1.500.00.200.000	3.3.90.14.00	2.000,00		
		MATERIAL DE CONSUMO	1.500.00.200.000	3.3.90.30.00	5.000,00		
		OUTROS SERVIÇOS DE TERCEIROS - PESSOA FÍSICA	1.500.00.200.000	3.3.90.36.00	3.000,00		
		OUTROS SERVIÇOS DE TERCEIROS - PESSOA JURÍDICA	1.500.00.200.000	3.3.90.39.00	3.000,00		
4	4	Despesas de Capit				5.000,00	5.000,00
		INVESTIMENTOS					
		EQUIPAMENTOS E MATERIAL PERMANENTE	1.500.00.200.000	4.4.90.52.00	5.000,00		
Programa no Caminho do Saber	12.361.0155.2431.0000					50.000,00	50.000,00
3	3	Despesas Corren'					
		OUTRAS DESPESAS CORRENTES					
		OUTROS SERVIÇOS DE TERCEIROS - PESSOA FÍSICA	1.500.00.200.000	3.3.90.36.00	50.000,00		
Construção, Ref. e Ampl. de Creches e Pré Escolas	12.365.0015.1290.0000					100.000,00	100.000,00
4	4	Despesas de Capit					
		INVESTIMENTOS					
		OBRAS E INSTALAÇÕES	1.500.00.200.000	4.4.90.51.00	50.000,00		
		OBRAS E INSTALAÇÕES	1.570.01.999.000	4.4.90.51.00	50.000,00		
Programa Pró-infância	12.365.0015.1400.0000					200.000,00	200.000,00
4	4	Despesas de Capit					
		INVESTIMENTOS					
		OBRAS E INSTALAÇÕES	1.570.01.999.000	4.4.90.51.00	200.000,00		
Aquisição de Equipamentos p/ Creches e Pré Escolas	12.365.0015.1480.0000					100.000,00	100.000,00
4	4	Despesas de Capit					
		INVESTIMENTOS					
		EQUIPAMENTOS E MATERIAL PERMANENTE	1.500.00.200.000	4.4.90.52.00	50.000,00		
		EQUIPAMENTOS E MATERIAL PERMANENTE	1.570.01.999.000	4.4.90.52.00	50.000,00		
Aplicação de Recursos da Indenização FUNDEF em Creches	12.365.0015.1500.0000					80.000,00	480.000,00
3	3	Despesas Corren'					
		OUTRAS DESPESAS CORRENTES					
		OUTROS SERVIÇOS DE TERCEIROS - PESSOA FÍSICA	1.544.01.999.000	3.3.90.36.00	30.000,00		
		OUTROS SERVIÇOS DE TERCEIROS - PESSOA JURÍDICA	1.544.01.999.000	3.3.90.39.00	50.000,00		
4	4	Despesas de Capit				400.000,00	400.000,00
		INVESTIMENTOS					
		OBRAS E INSTALAÇÕES	1.544.01.999.000	4.4.90.51.00	350.000,00		
		EQUIPAMENTOS E MATERIAL PERMANENTE	1.544.01.999.000	4.4.90.52.00	50.000,00		
Manutenção da Educação Infantil	12.365.0015.2434.0000						259.000,00

PM MURICI DOS PORTELAS

AV. LIRA PORTELA - CNPJ:01612596/0001-43

Orçamento Programa - Exercício de 2024

Page 17

QUADRO AUXILIAR DE DETALHAMENTO DA DESPESA

Lei: , Data:

PODER	02	PODER EXECUTIVO
ORGÃO	05	SEC. DE EDUCACAO
UNIDADE	01	Secretaria de Educação

Aplicacao Programada	Proj/Ativ	Finalidade	Categoria	Detalhada	TotalGrupo	Total Categ.	Total Func.
Manutenção da Educação Infantil	12.365.0015.2434.0000						259.000,00
3	DESPESAS CORREN					254.000,00	
1	PESSOAL E ENCARGOS SOCIAIS				222.000,00		
	VENCIMENTOS E VANTAGENS FIXAS - PESSOAL CIVIL	1.500.00.200.000	3.1.90.11.00	200.000,00			
	OBRIGAÇÕES PATRONAIS	1.500.00.200.000	3.1.90.13.00	12.000,00			
	OUTRAS DESPESAS VARIÁVEIS - PESSOAL CIVIL	1.500.00.200.000	3.1.90.16.00	2.000,00			
	CONTRIBUIÇÕES PATRONAIS	1.500.00.200.000	3.1.91.13.00	8.000,00			
3	OUTRAS DESPESAS CORRENTES				32.000,00		
	DIÁRIAS - CIVIL	1.500.00.200.000	3.3.90.14.00	2.000,00			
	MATERIAL DE CONSUMO	1.500.00.200.000	3.3.90.30.00	10.000,00			
	OUTROS SERVIÇOS DE TERCEIROS - PESSOA FÍSICA	1.500.00.200.000	3.3.90.36.00	10.000,00			
	OUTROS SERVIÇOS DE TERCEIROS - PESSOA JURÍDICA	1.500.00.200.000	3.3.90.39.00	10.000,00			
4	DESPESAS DE CAPIT					5.000,00	
4	INVESTIMENTOS				5.000,00		
	EQUIPAMENTOS E MATERIAL PERMANENTE	1.500.00.200.000	4.4.90.52.00	5.000,00			
TOTAL							8.005.000,00

PM MURICI DOS PORTELAS

AV. LIRA PORTELA - CNPJ:01612596/0001-43

Orçamento Programa - Exercício de 2024

Page 18

QUADRO AUXILIAR DE DETALHAMENTO DA DESPESA

Lei: , Data:

PODER	02	PODER EXECUTIVO
ORGÃO	05	SEC. DE EDUCACAO
UNIDADE	02	Fundo de Valorização da Educação Básica - FUNDEB

Aplicacao Programada	Proj/Ativ	Finalidade	Categoria	Detalhada	TotalGrupo	Total Categ.	Total Func.
Construção, Reforma e Ampl. de Unidades Escolares	12.361.0016.1010.0000						480.000,00
4	DESPESAS DE CAPIT					480.000,00	
4	INVESTIMENTOS				480.000,00		
	OBRAS E INSTALAÇÕES	1.540.01.999.000	4.4.90.51.00	200.000,00			
	OBRAS E INSTALAÇÕES	1.541.01.999.000	4.4.90.51.00	200.000,00			
	OBRAS E INSTALAÇÕES	1.542.01.999.000	4.4.90.51.00	80.000,00			
Aquisição de Ônibus Escolar	12.361.0016.1011.0000					200.000,00	
4	DESPESAS DE CAPIT					200.000,00	
4	INVESTIMENTOS				200.000,00		
	EQUIPAMENTOS E MATERIAL PERMANENTE	1.540.01.999.000	4.4.90.52.00	100.000,00			
	EQUIPAMENTOS E MATERIAL PERMANENTE	1.542.01.999.000	4.4.90.52.00	100.000,00			
Construção de Quadras em Unidades Escolares	12.361.0016.1430.0000					230.000,00	
4	DESPESAS DE CAPIT					230.000,00	
4	INVESTIMENTOS				230.000,00		
	OBRAS E INSTALAÇÕES	1.540.01.999.000	4.4.90.51.00	150.000,00			
	OBRAS E INSTALAÇÕES	1.542.01.999.000	4.4.90.51.00	80.000,00			
Aquisição de Veículo p/ Educação	12.361.0016.1440.0000					200.000,00	
4	DESPESAS DE CAPIT					200.000,00	
4	INVESTIMENTOS				200.000,00		
	EQUIPAMENTOS E MATERIAL PERMANENTE	1.540.01.999.000	4.4.90.52.00	100.000,00			
	EQUIPAMENTOS E MATERIAL PERMANENTE	1.541.01.999.000	4.4.90.52.00	100.000,00			
Rem. Profissionais do Ens. Fundamental - Fundeb 70%	12.361.0016.2026.0000					10.840.000,00	
3	DESPESAS CORREN					10.840.000,00	
1	PESSOAL E ENCARGOS SOCIAIS				10.840.000,00		
	VENCIMENTOS E VANTAGENS FIXAS - PESSOAL CIVIL	1.540.01.230.000	3.1.90.11.00	6.500.000,00			
	VENCIMENTOS E VANTAGENS FIXAS - PESSOAL CIVIL	1.541.01.230.000	3.1.90.11.00	2.000.000,00			
	VENCIMENTOS E VANTAGENS FIXAS - PESSOAL CIVIL	1.542.01.230.000	3.1.90.11.00	460.000,00			
	OBRIGAÇÕES PATRONAIS	1.540.01.230.000	3.1.90.13.00	230.000,00			
	INDENIZAÇÕES E RESTITUIÇÕES TRABALHISTAS	1.540.01.230.000	3.1.90.94.00	30.000,00			
	INDENIZAÇÕES E RESTITUIÇÕES TRABALHISTAS	1.541.01.230.000	3.1.90.94.00	20.000,00			
	CONTRIBUIÇÕES PATRONAIS	1.540.01.230.000	3.1.91.13.00	1.200.000,00			
	CONTRIBUIÇÕES PATRONAIS	1.541.01.230.000	3.1.91.13.00	200.000,00			
	CONTRIBUIÇÕES PATRONAIS	1.542.01.230.000	3.1.91.13.00	200.000,00			
Administração do Ens. Fundamental - Fundeb 30%	12.361.0016.2027.0000					1.224.000,00	
3	DESPESAS CORREN					1.224.000,00	
1	PESSOAL E ENCARGOS SOCIAIS				102.000,00		
	VENCIMENTOS E VANTAGENS FIXAS - PESSOAL CIVIL	1.540.01.230.000	3.1.90.11.00	72.000,00			
	OBRIGAÇÕES PATRONAIS	1.540.01.999.000	3.1.90.13.00	20.000,00			
	OUTRAS DESPESAS VARIÁVEIS - PESSOAL CIVIL	1.540.01.999.000	3.1.90.16.00	2.000,00			
	INDENIZAÇÕES E RESTITUIÇÕES TRABALHISTAS	1.540.01.999.000	3.1.90.94.00	3.000,00			
	CONTRIBUIÇÕES PATRONAIS	1.540.01.230.000	3.1.91.13.00	5.000,00			

PM MURICI DOS PORTELAS
AV. LIRA PORTELA - CNPJ:01612596/0001-43

Orçamento Programa - Exercício de 2024

Page 19

QUADRO AUXILIAR DE DETALHAMENTO DA DESPESA

Lei: , Data:

PODER	02	PODER EXECUTIVO					
ORGÃO	05	SEC. DE EDUCACAO					
UNIDADE	02	Fundo de Valorização da Educação Básica - FUNDEB					
Aplicacao Programada	Proj/Ativ	Finalidade	Categoria	Detalhada	TotalGrupo	Total Categ.	Total Func.
		F.R. - C.A.					
Administração do Ens. Fundamental - Fundeb 30%	12.361.0016.2027.0000						1.704.000,00
3	3	DESPESAS CORREN'				1.224.000,00	
		3	OUTRAS DESPESAS CORRENTES		1.122.000,00		
			SALARIO FAMILIA	1.540.01.999.000	3.3.90.08.56	10.000,00	
			DIÁRIAS - CIVIL	1.540.01.999.000	3.3.90.14.00	12.000,00	
			MATERIAL DE CONSUMO	1.540.01.999.000	3.3.90.30.00	300.000,00	
			MATERIAL DE CONSUMO	1.541.01.999.000	3.3.90.30.00	100.000,00	
			MATERIAL DE CONSUMO	1.542.01.999.000	3.3.90.30.00	20.000,00	
			MATERIAL DE CONSUMO	1.543.01.999.000	3.3.90.30.00	50.000,00	
			OUTROS SERVIÇOS DE TERCEIROS - PESSOA FÍSICA	1.540.01.999.000	3.3.90.36.00	40.000,00	
			OUTROS SERVIÇOS DE TERCEIROS - PESSOA FÍSICA	1.541.01.999.000	3.3.90.36.00	30.000,00	
			OUTROS SERVIÇOS DE TERCEIROS - PESSOA FÍSICA	1.542.01.999.000	3.3.90.36.00	30.000,00	
			OUTROS SERVIÇOS DE TERCEIROS - PESSOA FÍSICA	1.543.01.999.000	3.3.90.36.00	50.000,00	
			OUTROS SERVIÇOS DE TERCEIROS - PESSOA JURÍDICA	1.540.01.999.000	3.3.90.39.00	200.000,00	
			OUTROS SERVIÇOS DE TERCEIROS - PESSOA JURÍDICA	1.541.01.999.000	3.3.90.39.00	200.000,00	
			OUTROS SERVIÇOS DE TERCEIROS - PESSOA JURÍDICA	1.542.01.999.000	3.3.90.39.00	30.000,00	
			OUTROS SERVIÇOS DE TERCEIROS - PESSOA JURÍDICA	1.543.01.999.000	3.3.90.39.00	50.000,00	
4	4	DESPESAS DE CAPIT				480.000,00	480.000,00
		4	INVESTIMENTOS				
			OBRAS E INSTALAÇÕES	1.540.01.999.000	4.4.90.51.00	50.000,00	
			OBRAS E INSTALAÇÕES	1.541.01.999.000	4.4.90.51.00	100.000,00	
			OBRAS E INSTALAÇÕES	1.542.01.999.000	4.4.90.51.00	30.000,00	
			OBRAS E INSTALAÇÕES	1.543.01.999.000	4.4.90.51.00	50.000,00	
			EQUIPAMENTOS E MATERIAL PERMANENTE	1.540.01.999.000	4.4.90.52.00	50.000,00	
			EQUIPAMENTOS E MATERIAL PERMANENTE	1.541.01.999.000	4.4.90.52.00	100.000,00	
			EQUIPAMENTOS E MATERIAL PERMANENTE	1.542.01.999.000	4.4.90.52.00	30.000,00	
			EQUIPAMENTOS E MATERIAL PERMANENTE	1.543.01.999.000	4.4.90.52.00	50.000,00	
			AQUISIÇÃO DE IMOVEIS	1.540.01.999.000	4.4.90.61.00	20.000,00	
Manutenção do Transporte Escolar	12.361.0016.2433.0000						500.000,00
3	3	DESPESAS CORREN'				500.000,00	500.000,00
		3	OUTRAS DESPESAS CORRENTES				
			MATERIAL DE CONSUMO	1.540.01.999.000	3.3.90.30.00	150.000,00	
			OUTROS SERVIÇOS DE TERCEIROS - PESSOA FÍSICA	1.540.01.999.000	3.3.90.36.00	50.000,00	
			OUTROS SERVIÇOS DE TERCEIROS - PESSOA JURÍDICA	1.540.01.999.000	3.3.90.39.00	300.000,00	
Admin. do Ensino Jovens e Adultos - Fundeb 30%	12.361.0024.2021.0000						173.000,00
3	1	DESPESAS CORREN'				173.000,00	
		1	PESSOAL E ENCARGOS SOCIAIS			70.000,00	
			VENCIMENTOS E VANTAGENS FIXAS - PESSOAL CIVIL	1.540.01.230.000	3.1.90.11.00	60.000,00	
			OBRIGACÕES PATRONAIS	1.540.01.999.000	3.1.90.13.00	5.000,00	
			CONTRIBUIÇÕES PATRONAIS	1.540.01.999.000	3.1.91.13.00	5.000,00	
		3	OUTRAS DESPESAS CORRENTES			103.000,00	
			SALARIO FAMILIA	1.540.01.999.000	3.3.90.08.56	3.000,00	
			MATERIAL DE CONSUMO	1.540.01.999.000	3.3.90.30.00	50.000,00	
			OUTROS SERVIÇOS DE TERCEIROS - PESSOA FÍSICA	1.540.01.999.000	3.3.90.36.00	30.000,00	
			OUTROS SERVIÇOS DE TERCEIROS - PESSOA JURÍDICA	1.540.01.999.000	3.3.90.39.00	20.000,00	
Rem. Profissionais do Ensino de Jovens e Adultos - Fundeb 70%	12.361.0024.2430.0000						243.000,00
3	3	DESPESAS CORREN'				243.000,00	

PM MURICI DOS PORTELAS
AV. LIRA PORTELA - CNPJ:01612596/0001-43

Orçamento Programa - Exercício de 2024

Page 20

QUADRO AUXILIAR DE DETALHAMENTO DA DESPESA

Lei: , Data:

PODER	02	PODER EXECUTIVO					
ORGÃO	05	SEC. DE EDUCACAO					
UNIDADE	02	Fundo de Valorização da Educação Básica - FUNDEB					
Aplicacao Programada	Proj/Ativ	Finalidade	Categoria	Detalhada	TotalGrupo	Total Categ.	Total Func.
		F.R. - C.A.					
Rem. Profissionais do Ensino de Jovens e Adultos - Fundeb 70%	12.361.0024.2430.0000						243.000,00
3	1	DESPESAS CORREN'				243.000,00	
		1	PESSOAL E ENCARGOS SOCIAIS			243.000,00	
			VENCIMENTOS E VANTAGENS FIXAS - PESSOAL CIVIL	1.540.01.230.000	3.1.90.11.00	72.000,00	
			VENCIMENTOS E VANTAGENS FIXAS - PESSOAL CIVIL	1.541.01.230.000	3.1.90.11.00	136.000,00	
			OBRIGACÕES PATRONAIS	1.540.01.230.000	3.1.90.13.00	5.000,00	
			OBRIGACÕES PATRONAIS	1.540.01.230.000	3.1.90.13.00	5.000,00	
			OBRIGACÕES PATRONAIS	1.541.01.230.000	3.1.90.13.00	5.000,00	
			INDENIZAÇÕES E RESTITUIÇÕES TRABALHISTAS	1.541.01.230.000	3.1.90.94.00	10.000,00	
			CONTRIBUIÇÕES PATRONAIS	1.540.01.230.000	3.1.91.13.00	10.000,00	
Construção, Ref. e Ampl. de Creches e Pré Escolas	12.365.0015.1290.0000						300.000,00
4	4	DESPESAS DE CAPIT				300.000,00	300.000,00
		4	INVESTIMENTOS				
			OBRAS E INSTALAÇÕES	1.540.01.999.000	4.4.90.51.00	100.000,00	
			OBRAS E INSTALAÇÕES	1.541.01.999.000	4.4.90.51.00	100.000,00	
			OBRAS E INSTALAÇÕES	1.542.01.999.000	4.4.90.51.00	100.000,00	
Aquisicao de Equipamentos p/ Creches e Pré Escolas	12.365.0015.1480.0000						200.000,00
4	4	DESPESAS DE CAPIT				200.000,00	200.000,00
		4	INVESTIMENTOS				
			EQUIPAMENTOS E MATERIAL PERMANENTE	1.541.01.999.000	4.4.90.52.00	100.000,00	
			EQUIPAMENTOS E MATERIAL PERMANENTE	1.542.01.999.000	4.4.90.52.00	100.000,00	
Rem. Profissionais da Educação Infantil-Fundeb 70%	12.365.0015.2019.0000						3.116.000,00
3	1	DESPESAS CORREN'				3.116.000,00	
		1	PESSOAL E ENCARGOS SOCIAIS			3.106.000,00	
			VENCIMENTOS E VANTAGENS FIXAS - PESSOAL CIVIL	1.540.01.230.000	3.1.90.11.00	1.000.000,00	
			VENCIMENTOS E VANTAGENS FIXAS - PESSOAL CIVIL	1.541.01.230.000	3.1.90.11.00	820.000,00	
			VENCIMENTOS E VANTAGENS FIXAS - PESSOAL CIVIL	1.542.01.230.000	3.1.90.11.00	861.000,00	
			OBRIGACÕES PATRONAIS	1.540.01.230.000	3.1.90.13.00	10.000,00	
			OBRIGACÕES PATRONAIS	1.542.01.230.000	3.1.90.13.00	20.000,00	
			INDENIZAÇÕES E RESTITUIÇÕES TRABALHISTAS	1.540.01.230.000	3.1.90.94.00	5.000,00	
			INDENIZAÇÕES E RESTITUIÇÕES TRABALHISTAS	1.542.01.230.000	3.1.90.94.00	10.000,00	
			CONTRIBUIÇÕES PATRONAIS	1.540.01.230.000	3.1.91.13.00	280.000,00	
			CONTRIBUIÇÕES PATRONAIS	1.542.01.230.000	3.1.91.13.00	100.000,00	
		3	OUTRAS DESPESAS CORRENTES			10.000,00	
			SALARIO FAMILIA	1.540.01.230.000	3.3.90.08.56	10.000,00	
Administração da Educacao Infantil - Fundeb 30%	12.365.0015.2425.0000						264.000,00
3	1	DESPESAS CORREN'				264.000,00	
		1	PESSOAL E ENCARGOS SOCIAIS			114.000,00	
			VENCIMENTOS E VANTAGENS FIXAS - PESSOAL CIVIL	1.540.01.230.000	3.1.90.11.00	36.000,00	
			VENCIMENTOS E VANTAGENS FIXAS - PESSOAL CIVIL	1.541.01.999.000	3.1.90.11.00	39.000,00	
			VENCIMENTOS E VANTAGENS FIXAS - PESSOAL CIVIL	1.542.01.999.000	3.1.90.11.00	24.000,00	
			OBRIGACÕES PATRONAIS	1.540.01.230.000	3.1.90.13.00	5.000,00	
			CONTRIBUIÇÕES PATRONAIS	1.540.01.230.000	3.1.91.13.00	10.000,00	

PM MURICI DOS PORTELAS

AV. LIRA PORTELA - CNPJ:01612596/0001-43

Orçamento Programa - Exercício de 2024

Page 21

QUADRO AUXILIAR DE DETALHAMENTO DA DESPESA

Lei: , Data:

PODER	02	PODER EXECUTIVO					
ORGÃO	05	SEC. DE EDUCACAO					
UNIDADE	02	Fundo de Valorização da Educação Básica - FUNDEB					
Aplicacao Programada	Proj/Ativ	Finalidade	Categoria	Detalhada	TotalGrupo	Total Categ.	Total Func.
F.R. - C.A.							
Administração da Educacao Infantil - Fundeb 30%	12.365.0015.2425.0000						264.000,00
3 DESPESAS CORREN						244.000,00	
3 OUTRAS DESPESAS CORRENTES					130.000,00		
SALARIO FAMILIA	1.540.01.999.000	3.3.90.08.56		5.000,00			
MATERIAL DE CONSUMO	1.540.01.999.000	3.3.90.30.00		10.000,00			
MATERIAL DE CONSUMO	1.542.01.999.000	3.3.90.30.00		25.000,00			
MATERIAL DE CONSUMO	1.543.01.999.000	3.3.90.30.00		40.000,00			
OUTROS SERVICOS DE TERCEIROS - PESSOA FISICA	1.540.01.999.000	3.3.90.36.00		10.000,00			
OUTROS SERVICOS DE TERCEIROS - PESSOA FISICA	1.543.01.999.000	3.3.90.36.00		10.000,00			
OUTROS SERVICOS DE TERCEIROS - PESSOA JURIDICA	1.540.01.999.000	3.3.90.39.00		10.000,00			
OUTROS SERVICOS DE TERCEIROS - PESSOA JURIDICA	1.543.01.999.000	3.3.90.39.00		20.000,00			
4 DESPESAS DE CAPIT						20.000,00	
4 INVESTIMENTOS					20.000,00		
EQUIPAMENTOS E MATERIAL PERMANENTE	1.543.01.999.000	4.4.90.52.00		20.000,00			
TOTAL							18.450.000,00

PM MURICI DOS PORTELAS

AV. LIRA PORTELA - CNPJ:01612596/0001-43

Orçamento Programa - Exercício de 2024

Page 22

QUADRO AUXILIAR DE DETALHAMENTO DA DESPESA

Lei: , Data:

PODER	02	PODER EXECUTIVO					
ORGÃO	05	SEC. DE EDUCACAO					
UNIDADE	03	Departamento de Cultura					
Aplicacao Programada	Proj/Ativ	Finalidade	Categoria	Detalhada	TotalGrupo	Total Categ.	Total Func.
F.R. - C.A.							
Promoção de Eventos Festivos, Culturais e Comemorativos	13.392.0025.2240.0000						95.000,00
3 DESPESAS CORREN						95.000,00	
3 OUTRAS DESPESAS CORRENTES					95.000,00		
MATERIAL DE CONSUMO	1.500.00.999.000	3.3.90.30.00		10.000,00			
OUTROS SERVICOS DE TERCEIROS - PESSOA FISICA	1.500.00.999.000	3.3.90.36.00		5.000,00			
OUTROS SERVICOS DE TERCEIROS - PESSOA JURIDICA	1.500.00.999.000	3.3.90.39.00		50.000,00			
OUTROS SERVICOS DE TERCEIROS - PESSOA JURIDICA	1.710.05.999.000	3.3.90.39.00		30.000,00			
Manutenção das Atividades do Setor de Cultura	13.392.0025.2340.0000						289.000,00
3 DESPESAS CORREN						279.000,00	
1 PESSOAL E ENCARGOS SOCIAIS					64.000,00		
VENCIMENTOS E VANTAGENS FIXAS - PESSOAL CIVIL	1.500.00.999.000	3.1.90.11.00		60.000,00			
OBRIGAÇÕES PATRONAIS	1.500.00.999.000	3.1.90.13.00		2.000,00			
CONTRIBUIÇÕES PATRONAIS	1.500.00.999.000	3.1.91.13.00		2.000,00			
3 OUTRAS DESPESAS CORRENTES					215.000,00		
MATERIAL DE CONSUMO	1.500.00.999.000	3.3.90.30.00		5.000,00			
PREMIAÇÕES CULTURAIS, ARTÍSTICAS, CIENTÍFICAS, DESPORT	1.500.00.999.000	3.3.90.31.00		24.000,00			
PREMIAÇÕES CULTURAIS, ARTÍSTICAS, CIENTÍFICAS, DESPORT	1.716.05.999.000	3.3.90.31.00		5.000,00			
PREMIAÇÕES CULTURAIS, ARTÍSTICAS, CIENTÍFICAS E DESPOR	1.715.05.999.000	3.3.90.31.01		20.000,00			
MATERIAL, BEM OU SERVIÇO PARA DISTRIBUIÇÃO GRATUITA	1.500.00.999.000	3.3.90.32.00		6.000,00			
OUTROS SERVICOS DE TERCEIROS - PESSOA FISICA	1.500.00.999.000	3.3.90.36.00		10.000,00			
OUTROS SERVICOS DE TERCEIROS - PESSOA FISICA	1.716.05.999.000	3.3.90.36.00		10.000,00			
OUTROS SERVICOS DE TERCEIROS - PESSOA FISICA	1.715.05.999.000	3.3.90.36.99		20.000,00			
OUTROS SERVICOS DE TERCEIROS - PESSOA JURIDICA	1.500.00.999.000	3.3.90.39.00		20.000,00			
OUTROS SERVICOS DE TERCEIROS - PESSOA JURIDICA	1.716.05.999.000	3.3.90.39.00		20.000,00			
OUTROS SERVICOS DE TERCEIROS - PESSOA JURIDICA	1.715.05.999.000	3.3.90.39.99		20.000,00			
CONTRIBUIÇÕES	1.715.05.999.000	3.3.90.41.00		20.000,00			
CONTRIBUIÇÕES	1.716.05.999.000	3.3.90.41.00		5.000,00			
SUBVENCÕES ECONÔMICAS	1.715.05.999.000	3.3.90.45.00		10.000,00			
SUBVENCÕES ECONÔMICAS	1.716.05.999.000	3.3.90.45.00		15.000,00			
OUTROS AUXÍLIOS FINANCEIROS A PESSOAS FÍSICAS	1.716.05.999.000	3.3.90.48.00		5.000,00			
4 DESPESAS DE CAPIT						10.000,00	
4 INVESTIMENTOS					10.000,00		
EQUIPAMENTOS E MATERIAL PERMANENTE	1.500.00.999.000	4.4.90.52.00		10.000,00			
TOTAL							384.000,00

PM MURICI DOS PORTELAS

AV. LIRA PORTELA - CNPJ:01612596/0001-43

Orçamento Programa - Exercício de 2024

Page 23

QUADRO AUXILIAR DE DETALHAMENTO DA DESPESA

Lei: , Data:

PODER	02	PODER EXECUTIVO					
ORGÃO	06	SEC. DE ESPORTE, LAZER E JUVENTUDE					
UNIDADE	01	Sec. de Esporte, Lazer e Juventude					
Aplicacao Programada	Proj/Ativ	Finalidade	Categoria	Detalhada	TotalGrupo	Total Categ.	Total Func.
F.R. - C.A.							
Manutenção da Sec. de Esporte	27.812.0002.2053.0000						110.000,00
3	DESPESAS CORREN'					110.000,00	
1	PESSOAL E ENCARGOS SOCIAIS				65.000,00		
	VENCIMENTOS E VANTAGENS FIXAS - PESSOAL CIVIL	1.500.00.999.000	3.1.90.11.00	60.000,00			
	OBRIGACÕES PATRONAIS	1.500.00.999.000	3.1.90.13.00	2.000,00			
	DESPESAS DE EXERCÍCIOS ANTERIORES	1.500.00.999.000	3.1.90.92.00	1.000,00			
	CONTRIBUIÇÕES PATRONAIS	1.500.00.999.000	3.1.91.13.00	2.000,00			
3	OUTRAS DESPESAS CORRENTES				45.000,00		
	DIÁRIAS - CIVIL	1.500.00.999.000	3.3.90.14.00	4.000,00			
	MATERIAL DE CONSUMO	1.500.00.999.000	3.3.90.30.00	12.000,00			
	OUTROS SERVIÇOS DE TERCEIROS - PESSOA FÍSICA	1.500.00.999.000	3.3.90.36.00	18.000,00			
	OUTROS SERVIÇOS DE TERCEIROS - PESSOA JURÍDICA	1.500.00.999.000	3.3.90.39.00	10.000,00			
	DESPESAS DE EXERCÍCIOS ANTERIORES	1.500.00.999.000	3.3.90.92.00	1.000,00			
Construção de Quadras de Esporte	27.812.0020.1260.0000						190.000,00
4	DESPESAS DE CAPIT					190.000,00	
4	INVESTIMENTOS				190.000,00		
	OBRAS E INSTALAÇÕES	1.500.00.999.000	4.4.90.51.00	30.000,00			
	OBRAS E INSTALAÇÕES	1.700.05.999.000	4.4.90.51.00	150.000,00			
	AQUISIÇÃO DE IMÓVEIS	1.500.00.999.000	4.4.90.61.00	10.000,00			
Construção de Estádio e Campos de Futebol	27.812.0020.1270.0000						110.000,00
4	DESPESAS DE CAPIT					110.000,00	
4	INVESTIMENTOS				110.000,00		
	OBRAS E INSTALAÇÕES	1.700.05.999.000	4.4.90.51.00	100.000,00			
	AQUISIÇÃO DE IMÓVEIS	1.500.00.999.000	4.4.90.61.00	10.000,00			
Incentivo ao Esporte, Desporto e Lazer	27.812.0020.2018.0000						55.000,00
3	DESPESAS CORREN'					55.000,00	
3	OUTRAS DESPESAS CORRENTES				55.000,00		
	MATERIAL DE CONSUMO	1.500.00.999.000	3.3.90.30.00	10.000,00			
	PREMIAÇÕES CULTURAIS, ARTÍSTICAS, CIENTÍFICAS, DESPORT	1.500.00.999.000	3.3.90.31.00	12.000,00			
	MATERIAL, BEM OU SERVIÇO PARA DISTRIBUIÇÃO GRATUITA	1.500.00.999.000	3.3.90.32.00	10.000,00			
	OUTROS SERVIÇOS DE TERCEIROS - PESSOA FÍSICA	1.500.00.999.000	3.3.90.36.00	15.000,00			
	OUTROS SERVIÇOS DE TERCEIROS - PESSOA JURÍDICA	1.500.00.999.000	3.3.90.39.00	8.000,00			
TOTAL							465.000,00

PM MURICI DOS PORTELAS

AV. LIRA PORTELA - CNPJ:01612596/0001-43

Orçamento Programa - Exercício de 2024

Page 24

QUADRO AUXILIAR DE DETALHAMENTO DA DESPESA

Lei: , Data:

PODER	02	PODER EXECUTIVO					
ORGÃO	07	FUNDO MUNICIPAL DE SAUDE					
UNIDADE	00	FUNDO MUNICIPAL DE SAUDE - FMS					
Aplicacao Programada	Proj/Ativ	Finalidade	Categoria	Detalhada	TotalGrupo	Total Categ.	Total Func.
F.R. - C.A.							
Programa de Atenção Basica - PAB	10.301.0040.2031.0000						800.000,00
3	DESPESAS CORREN'					800.000,00	
1	PESSOAL E ENCARGOS SOCIAIS				800.000,00		
	VENCIMENTOS E VANTAGENS FIXAS - PESSOAL CIVIL	1.605.02.999.001	3.1.90.11.00	800.000,00			
Epidemiologia e Controle de Doenças - ECD	10.305.0040.2034.0000						60.000,00
3	DESPESAS CORREN'					60.000,00	
1	PESSOAL E ENCARGOS SOCIAIS				60.000,00		
	VENCIMENTOS E VANTAGENS FIXAS - PESSOAL CIVIL	1.604.02.999.001	3.1.90.11.00	60.000,00			
TOTAL							860.000,00

PM MURICI DOS PORTELAS
AV. LIRA PORTELA - CNPJ:01612596/0001-43

Orçamento Programa - Exercício de 2024

Page 25

QUADRO AUXILIAR DE DETALHAMENTO DA DESPESA

Lei: , Data:

PODER	02	PODER EXECUTIVO
ORGÃO	07	FUNDO MUNICIPAL DE SAUDE
UNIDADE	01	Fundo Municipal de Saude - FMS

Aplicacao Programada	Proj/Ativ	Finalidade	Categoria	Detalhada	TotalGrupo	Total Categ.	Total Func.
F.R. - C.A.							
Manut. Admin. dos Serviços Públicos de Saúde	10.301.0002.2030.0000						3.550.000,00
3 DESPESAS CORREN					2.369.000,00	3.550.000,00	
1 PESSOAL E ENCARGOS SOCIAIS							
VENCIMENTOS E VANTAGENS FIXAS - PESSOAL CIVIL		1.500.00.300.000	3.1.90.11.00	1.800.000,00			
OBRIGACÕES PATRONAIS		1.500.00.300.000	3.1.90.13.00	200.000,00			
OBRIGACÕES PATRONAIS		1.635.02.999.000	3.1.90.13.00	2.000,00			
OUTRAS DESPESAS VARIÁVEIS - PESSOAL CIVIL		1.500.00.300.000	3.1.90.16.00	2.000,00			
SENTENÇAS JUDICIAIS		1.500.00.300.000	3.1.90.91.00	5.000,00			
DESPESAS DE EXERCÍCIOS ANTERIORES		1.500.00.300.000	3.1.90.92.00	2.000,00			
INDENIZAÇÕES E RESTITUIÇÕES TRABALHISTAS		1.500.00.300.000	3.1.90.94.00	5.000,00			
CONTRIBUIÇÕES PATRONAIS		1.500.00.300.000	3.1.91.13.00	350.000,00			
CONTRIBUIÇÕES PATRONAIS		1.635.02.999.000	3.1.91.13.00	3.000,00			
3 OUTRAS DESPESAS CORRENTES					1.181.000,00		
DIÁRIAS - CIVIL		1.500.00.300.000	3.3.90.14.00	30.000,00			
MATERIAL DE CONSUMO		1.500.00.300.000	3.3.90.30.00	500.000,00			
MATERIAL, BEM OU SERVIÇO PARA DISTRIBUIÇÃO GRATUITA		1.500.00.300.000	3.3.90.32.00	1.000,00			
PASSAGENS E DESPESAS COM LOCOMOÇÃO		1.500.00.300.000	3.3.90.33.00	6.000,00			
OUTROS SERVIÇOS DE TERCEIROS - PESSOA FÍSICA		1.500.00.300.000	3.3.90.36.00	200.000,00			
OUTROS SERVIÇOS DE TERCEIROS - PESSOA JURÍDICA		1.500.00.300.000	3.3.90.39.00	440.000,00			
OBRIGACÕES TRIBUTÁRIAS E CONTRIBUTIVAS		1.500.00.300.000	3.3.90.47.00	2.000,00			
DESPESAS DE EXERCÍCIOS ANTERIORES		1.500.00.300.000	3.3.90.92.00	2.000,00			
Aquisição de Veículos	10.301.0026.1012.0000						280.000,00
4 DESPESAS DE CAPIT					280.000,00	280.000,00	
4 INVESTIMENTOS							
EQUIPAMENTOS E MATERIAL PERMANENTE		1.500.00.300.000	4.4.90.52.00	50.000,00			
EQUIPAMENTOS E MATERIAL PERMANENTE		1.601.02.999.000	4.4.90.52.00	50.000,00			
EQUIPAMENTOS E MATERIAL PERMANENTE		1.621.02.999.000	4.4.90.52.00	30.000,00			
EQUIPAMENTOS E MATERIAL PERMANENTE		1.631.02.999.000	4.4.90.52.00	100.000,00			
EQUIPAMENTOS E MATERIAL PERMANENTE		1.632.02.999.000	4.4.90.52.00	50.000,00			
Const. Ref. e Ampliação de Postos de Saude	10.301.0026.1013.0000						260.000,00
4 DESPESAS DE CAPIT					260.000,00	260.000,00	
4 INVESTIMENTOS							
OBRAS E INSTALAÇÕES		1.500.00.300.000	4.4.90.51.00	50.000,00			
OBRAS E INSTALAÇÕES		1.601.02.999.000	4.4.90.51.00	50.000,00			
OBRAS E INSTALAÇÕES		1.631.02.999.000	4.4.90.51.00	150.000,00			
OBRAS E INSTALAÇÕES		1.635.02.999.000	4.4.90.51.00	10.000,00			
Aquisição de Ambulancia	10.301.0026.1014.0000						400.000,00
4 DESPESAS DE CAPIT					400.000,00	400.000,00	
4 INVESTIMENTOS							
EQUIPAMENTOS E MATERIAL PERMANENTE		1.601.02.999.000	4.4.90.52.00	50.000,00			
EQUIPAMENTOS E MATERIAL PERMANENTE		1.621.02.999.000	4.4.90.52.00	50.000,00			
EQUIPAMENTOS E MATERIAL PERMANENTE		1.631.02.999.000	4.4.90.52.00	200.000,00			
EQUIPAMENTOS E MATERIAL PERMANENTE		1.632.02.999.000	4.4.90.52.00	100.000,00			
Aquisicao e/ou Desapropriação de Imóveis	10.301.0026.1280.0000						20.000,00
4 DESPESAS DE CAPIT						20.000,00	

PM MURICI DOS PORTELAS
AV. LIRA PORTELA - CNPJ:01612596/0001-43

Orçamento Programa - Exercício de 2024

Page 26

QUADRO AUXILIAR DE DETALHAMENTO DA DESPESA

Lei: , Data:

PODER	02	PODER EXECUTIVO
ORGÃO	07	FUNDO MUNICIPAL DE SAUDE
UNIDADE	01	Fundo Municipal de Saude - FMS

Aplicacao Programada	Proj/Ativ	Finalidade	Categoria	Detalhada	TotalGrupo	Total Categ.	Total Func.
F.R. - C.A.							
Aquisicao e/ou Desapropriação de Imóveis	10.301.0026.1280.0000						20.000,00
4 DESPESAS DE CAPIT					20.000,00	20.000,00	
4 INVESTIMENTOS							
AQUISICÃO DE IMÓVEIS		1.500.00.300.000	4.4.90.61.00	10.000,00			
AQUISICÃO DE IMÓVEIS		1.601.02.999.000	4.4.90.61.00	10.000,00			
Implantação e Equipação do SAMU	10.301.0026.1360.0000						130.000,00
4 DESPESAS DE CAPIT					130.000,00	130.000,00	
4 INVESTIMENTOS							
OBRAS E INSTALAÇÕES		1.601.02.999.000	4.4.90.51.00	80.000,00			
EQUIPAMENTOS E MATERIAL PERMANENTE		1.601.02.999.000	4.4.90.52.00	50.000,00			
Aquisição de Equipamentos e Mat. Permanentes	10.301.0026.1420.0000						155.000,00
4 DESPESAS DE CAPIT					155.000,00	155.000,00	
4 INVESTIMENTOS							
EQUIPAMENTOS E MATERIAL PERMANENTE		1.500.00.300.000	4.4.90.52.00	50.000,00			
EQUIPAMENTOS E MATERIAL PERMANENTE		1.601.02.999.000	4.4.90.52.00	50.000,00			
EQUIPAMENTOS E MATERIAL PERMANENTE		1.631.02.999.000	4.4.90.52.00	50.000,00			
EQUIPAMENTOS E MATERIAL PERMANENTE		1.635.02.999.000	4.4.90.52.00	5.000,00			
Reforma e Ampliação do Hospital	10.301.0026.1470.0000						200.000,00
4 DESPESAS DE CAPIT					200.000,00	200.000,00	
4 INVESTIMENTOS							
OBRAS E INSTALAÇÕES		1.500.00.300.000	4.4.90.51.00	50.000,00			
OBRAS E INSTALAÇÕES		1.632.02.999.000	4.4.90.51.00	150.000,00			
Programa de Atenção Basica - PAB	10.301.0026.2031.0000						1.010.000,00
3 DESPESAS CORREN					407.000,00	995.000,00	
1 PESSOAL E ENCARGOS SOCIAIS							
VENCIMENTOS E VANTAGENS FIXAS - PESSOAL CIVIL		1.600.02.999.000	3.1.90.11.00	380.000,00			
OBRIGACÕES PATRONAIS		1.600.02.999.000	3.1.90.13.00	15.000,00			
INDENIZAÇÕES E RESTITUIÇÕES TRABALHISTAS		1.600.02.999.000	3.1.90.94.00	2.000,00			
CONTRIBUIÇÕES PATRONAIS		1.600.02.999.000	3.1.91.13.00	10.000,00			
3 OUTRAS DESPESAS CORRENTES					588.000,00		
DIÁRIAS - CIVIL		1.600.02.999.000	3.3.90.14.00	8.000,00			
MATERIAL DE CONSUMO		1.600.02.999.000	3.3.90.30.00	300.000,00			
OUTROS SERVIÇOS DE TERCEIROS - PESSOA FÍSICA		1.600.02.999.000	3.3.90.36.00	180.000,00			
OUTROS SERVIÇOS DE TERCEIROS - PESSOA JURÍDICA		1.600.02.999.000	3.3.90.39.00	100.000,00			
4 DESPESAS DE CAPIT					15.000,00	15.000,00	
4 INVESTIMENTOS							
EQUIPAMENTOS E MATERIAL PERMANENTE		1.600.02.999.000	4.4.90.52.00	15.000,00			
Programa Saude da Familia - PSF	10.301.0026.2033.0000						510.000,00
3 DESPESAS CORREN					440.000,00	510.000,00	
1 PESSOAL E ENCARGOS SOCIAIS							
VENCIMENTOS E VANTAGENS FIXAS - PESSOAL CIVIL		1.600.02.999.000	3.1.90.11.00	400.000,00			
OBRIGACÕES PATRONAIS		1.600.02.999.000	3.1.90.13.00	20.000,00			
CONTRIBUIÇÕES PATRONAIS		1.600.02.999.000	3.1.91.13.00	20.000,00			

PM MURICI DOS PORTELAS
AV. LIRA PORTELA - CNPJ:01612596/0001-43

Orçamento Programa - Exercício de 2024

Page 27

QUADRO AUXILIAR DE DETALHAMENTO DA DESPESA

Lei: , Data:

PODER	02	PODER EXECUTIVO					
ORGÃO	07	FUNDO MUNICIPAL DE SAUDE					
UNIDADE	01	Fundo Municipal de Saude - FMS					
Aplicacao Programada	Proj/Ativ	Finalidade	Categoria	Detalhada	TotalGrupo	Total Categ.	Total Func.
		F.R. - C.A.					
Programa Saude da Familia - PSF	10.301.0026.2033.0000						510.000,00
3	3	DESpesas Corren'				70.000,00	
		OUTRAS DESPESAS CORRENTES					
		OUTROS SERVIÇOS DE TERCEIROS - PESSOA FÍSICA	1.600.02.999.000	3.3.90.36.00	20.000,00		
		OUTROS SERVIÇOS DE TERCEIROS - PESSOA JURÍDICA	1.600.02.999.000	3.3.90.39.00	50.000,00		
Programa de Saude Bucal-PSB	10.301.0026.2035.0000					218.000,00	218.000,00
3	1	DESpesas Corren'				128.000,00	
		PESSOAL E ENCARGOS SOCIAIS					
		VENCIMENTOS E VANTAGENS FIXAS - PESSOAL CIVIL	1.600.02.999.000	3.1.90.11.00	120.000,00		
		OBRIGAÇÕES PATRONAIS	1.600.02.999.000	3.1.90.13.00	3.000,00		
		CONTRIBUIÇÕES PATRONAIS	1.600.02.999.000	3.1.91.13.00	5.000,00		
3	3	OUTRAS DESPESAS CORRENTES				90.000,00	
		OUTROS SERVIÇOS DE TERCEIROS - PESSOA FÍSICA	1.600.02.999.000	3.3.90.36.00	80.000,00		
		OUTROS SERVIÇOS DE TERCEIROS - PESSOA JURÍDICA	1.600.02.999.000	3.3.90.39.00	10.000,00		
Custeio dos Serviços de Atenção Primária	10.301.0026.2037.0000					1.600.000,00	1.610.000,00
3	1	DESpesas Corren'				510.000,00	
		PESSOAL E ENCARGOS SOCIAIS					
		VENCIMENTOS E VANTAGENS FIXAS - PESSOAL CIVIL	1.600.02.999.000	3.1.90.11.00	450.000,00		
		OBRIGAÇÕES PATRONAIS	1.600.02.999.000	3.1.90.13.00	30.000,00		
		CONTRIBUIÇÕES PATRONAIS	1.600.02.999.000	3.1.91.13.00	30.000,00		
3	3	OUTRAS DESPESAS CORRENTES				1.090.000,00	
		MATERIAL DE CONSUMO	1.600.02.999.000	3.3.90.30.00	400.000,00		
		MATERIAL DE CONSUMO	1.600.02.999.000	3.3.90.30.00	300.000,00		
		MATERIAL DE CONSUMO	1.621.02.999.000	3.3.90.30.00	30.000,00		
		OUTROS SERVIÇOS DE TERCEIROS - PESSOA FÍSICA	1.600.02.999.000	3.3.90.36.00	20.000,00		
		OUTROS SERVIÇOS DE TERCEIROS - PESSOA FÍSICA	1.600.02.999.000	3.3.90.36.00	50.000,00		
		OUTROS SERVIÇOS DE TERCEIROS - PESSOA JURÍDICA	1.621.02.999.000	3.3.90.39.00	10.000,00		
		OUTROS SERVIÇOS DE TERCEIROS - PESSOA JURÍDICA	1.600.02.999.000	3.3.90.39.00	200.000,00		
		OUTROS SERVIÇOS DE TERCEIROS - PESSOA JURÍDICA	1.621.02.999.000	3.3.90.39.00	30.000,00		
4	4	DESpesas de Capit				10.000,00	10.000,00
		INVESTIMENTOS					
		EQUIPAMENTOS E MATERIAL PERMANENTE	1.621.02.999.000	4.4.90.52.00	10.000,00		
Trabalho de Enfrentamento da Emergencia de Saude Publica	10.301.0026.2055.0000						141.000,00
3	1	DESpesas Corren'				21.000,00	61.000,00
		PESSOAL E ENCARGOS SOCIAIS					
		VENCIMENTOS E VANTAGENS FIXAS - PESSOAL CIVIL	1.602.02.999.000	3.1.90.11.00	20.000,00		
		OUTRAS DESPESAS VARIÁVEIS - PESSOAL CIVIL	1.602.02.999.000	3.1.90.16.00	1.000,00		
3	3	OUTRAS DESPESAS CORRENTES				40.000,00	
		MATERIAL DE CONSUMO	1.602.02.999.000	3.3.90.30.00	20.000,00		
		OUTROS SERVIÇOS DE TERCEIROS - PESSOA FÍSICA	1.602.02.999.000	3.3.90.36.00	10.000,00		
		OUTROS SERVIÇOS DE TERCEIROS - PESSOA JURÍDICA	1.602.02.999.000	3.3.90.39.00	10.000,00		
4	4	DESpesas de Capit				80.000,00	80.000,00
		INVESTIMENTOS					
		OBRAS E INSTALAÇÕES	1.603.02.999.000	4.4.90.51.00	50.000,00		
		EQUIPAMENTOS E MATERIAL PERMANENTE	1.603.02.999.000	4.4.90.52.00	30.000,00		

PM MURICI DOS PORTELAS
AV. LIRA PORTELA - CNPJ:01612596/0001-43

Orçamento Programa - Exercício de 2024

Page 28

QUADRO AUXILIAR DE DETALHAMENTO DA DESPESA

Lei: , Data:

PODER	02	PODER EXECUTIVO					
ORGÃO	07	FUNDO MUNICIPAL DE SAUDE					
UNIDADE	01	Fundo Municipal de Saude - FMS					
Aplicacao Programada	Proj/Ativ	Finalidade	Categoria	Detalhada	TotalGrupo	Total Categ.	Total Func.
		F.R. - C.A.					
Trabalho de Enfrentamento da Emergencia de Saude Publica	10.301.0026.2055.0000						141.000,00
Programa Previne Brasil	10.301.0026.2061.0000					50.000,00	50.000,00
3	1	DESpesas Corren'				50.000,00	
		PESSOAL E ENCARGOS SOCIAIS					
		OUTRAS DESPESAS VARIÁVEIS - PESSOAL CIVIL	1.600.02.999.000	3.1.90.16.00	50.000,00		
Manutenção do NASF	10.301.0026.2410.0000					187.000,00	187.000,00
3	1	DESpesas Corren'				180.000,00	
		PESSOAL E ENCARGOS SOCIAIS					
		VENCIMENTOS E VANTAGENS FIXAS - PESSOAL CIVIL	1.600.02.999.000	3.1.90.11.00	170.000,00		
		OBRIGAÇÕES PATRONAIS	1.600.02.999.000	3.1.90.13.00	5.000,00		
		CONTRIBUIÇÕES PATRONAIS	1.600.02.999.000	3.1.91.13.00	5.000,00		
3	3	OUTRAS DESPESAS CORRENTES				7.000,00	
		OUTROS SERVIÇOS DE TERCEIROS - PESSOA FÍSICA	1.600.02.999.000	3.3.90.36.00	2.000,00		
		OUTROS SERVIÇOS DE TERCEIROS - PESSOA JURÍDICA	1.600.02.999.000	3.3.90.39.00	5.000,00		
Cofinanciamento dos Serviços de Saúde	10.301.0026.2420.0000					257.000,00	262.000,00
3	1	DESpesas Corren'				27.000,00	
		PESSOAL E ENCARGOS SOCIAIS					
		VENCIMENTOS E VANTAGENS FIXAS - PESSOAL CIVIL	1.621.02.999.000	3.1.90.11.00	24.000,00		
		OBRIGAÇÕES PATRONAIS	1.621.02.999.000	3.1.90.13.00	3.000,00		
3	3	OUTRAS DESPESAS CORRENTES				230.000,00	
		MATERIAL DE CONSUMO	1.621.02.999.000	3.3.90.30.00	80.000,00		
		OUTROS SERVIÇOS DE TERCEIROS - PESSOA FÍSICA	1.621.02.999.000	3.3.90.36.00	100.000,00		
		OUTROS SERVIÇOS DE TERCEIROS - PESSOA JURÍDICA	1.621.02.999.000	3.3.90.39.00	50.000,00		
4	4	DESpesas de Capit				5.000,00	5.000,00
		INVESTIMENTOS					
		EQUIPAMENTOS E MATERIAL PERMANENTE	1.621.02.999.000	4.4.90.52.00	5.000,00		
Programa Prteses Dentarias	10.301.0026.2427.0000					35.000,00	35.000,00
3	3	DESpesas Corren'				35.000,00	
		OUTRAS DESPESAS CORRENTES					
		MATERIAL DE CONSUMO	1.621.02.999.000	3.3.90.30.00	5.000,00		
		OUTROS SERVIÇOS DE TERCEIROS - PESSOA FÍSICA	1.621.02.999.000	3.3.90.36.00	5.000,00		
		OUTROS SERVIÇOS DE TERCEIROS - PESSOA JURÍDICA	1.621.02.999.000	3.3.90.39.00	25.000,00		
Programa de Agentes Comun. de Saúde-PACS	10.301.0027.2032.0000					1.200.000,00	1.200.000,00
3	1	DESpesas Corren'				1.120.000,00	
		PESSOAL E ENCARGOS SOCIAIS					
		VENCIMENTOS E VANTAGENS FIXAS - PESSOAL CIVIL	1.604.02.999.000	3.1.90.11.00	1.100.000,00		
		OBRIGAÇÕES PATRONAIS	1.604.02.999.000	3.1.90.13.00	10.000,00		
		CONTRIBUIÇÕES PATRONAIS	1.604.02.999.000	3.1.91.13.00	10.000,00		
3	3	OUTRAS DESPESAS CORRENTES				80.000,00	
		MATERIAL DE CONSUMO	1.600.02.999.000	3.3.90.30.00	20.000,00		
		OUTROS SERVIÇOS DE TERCEIROS - PESSOA FÍSICA	1.604.02.999.000	3.3.90.36.00	30.000,00		
		OUTROS SERVIÇOS DE TERCEIROS - PESSOA JURÍDICA	1.600.02.999.000	3.3.90.39.00	30.000,00		

PM MURICI DOS PORTELAS

AV. LIRA PORTELA - CNPJ:01612596/0001-43

Orçamento Programa - Exercício de 2024

Page 29

QUADRO AUXILIAR DE DETALHAMENTO DA DESPESA

Lei: , Data:

PODER	02	PODER EXECUTIVO
ORGÃO	07	FUNDO MUNICIPAL DE SAUDE
UNIDADE	01	Fundo Municipal de Saude - FMS

Aplicacao Programada	Proj/Ativ	Finalidade	Categoria	Detalhada	TotalGrupo	Total Categ.	Total Func.
F.R. - C.A.							
Trabalho de Enfrentamento da Emergencia de Saude Publica	10.302.0026.2056.0000						13.000,00
3	DESPEAS CORREN					10.000,00	
3	OUTRAS DESPEAS CORRENTES				10.000,00		
4	OUTROS SERVICOS DE TERCEIROS - PESSOA JURIDICA	1.600.02.999.000	3.3.90.39.00	10.000,00			
4	DESPEAS DE CAPIT					3.000,00	
4	INVESTIMENTOS				3.000,00		
	EQUIPAMENTOS E MATERIAL PERMANENTE	1.600.02.999.000	4.4.90.52.00	3.000,00			
Encargos com Unidade Mista de Saude	10.302.0026.2290.0000					36.000,00	38.000,00
3	DESPEAS CORREN					25.000,00	
1	PESSOAL E ENCARGOS SOCIAIS				25.000,00		
	VENCIMENTOS E VANTAGENS FIXAS - PESSOAL CIVIL	1.621.02.999.000	3.1.90.11.00	22.000,00			
	OBRIGACOES PATRONAIS	1.621.02.999.000	3.1.90.13.00	2.000,00			
	CONTRIBUICOES PATRONAIS	1.621.02.999.000	3.1.91.13.00	1.000,00			
3	OUTRAS DESPEAS CORRENTES				11.000,00		
	MATERIAL DE CONSUMO	1.621.02.999.000	3.3.90.30.00	3.000,00			
	OUTROS SERVICOS DE TERCEIROS - PESSOA FISICA	1.621.02.999.000	3.3.90.36.00	4.000,00			
	OUTROS SERVICOS DE TERCEIROS - PESSOA JURIDICA	1.621.02.999.000	3.3.90.39.00	4.000,00			
4	DESPEAS DE CAPIT					2.000,00	2.000,00
4	INVESTIMENTOS				2.000,00		
	EQUIPAMENTOS E MATERIAL PERMANENTE	1.621.02.999.000	4.4.90.52.00	2.000,00			
Manut. do Programa Farmacia Basica	10.303.0026.2036.0000					80.000,00	80.000,00
3	DESPEAS CORREN					80.000,00	
3	OUTRAS DESPEAS CORRENTES				80.000,00		
	MATERIAL DE CONSUMO	1.500.00.300.000	3.3.90.30.00	30.000,00			
	MATERIAL DE CONSUMO	1.600.02.999.000	3.3.90.30.00	50.000,00			
Encargos com a Vigilancia Sanitaria	10.304.0027.2403.0000					82.000,00	84.000,00
3	DESPEAS CORREN					65.000,00	
1	PESSOAL E ENCARGOS SOCIAIS				65.000,00		
	VENCIMENTOS E VANTAGENS FIXAS - PESSOAL CIVIL	1.600.02.999.000	3.1.90.11.00	60.000,00			
	OBRIGACOES PATRONAIS	1.600.02.999.000	3.1.90.13.00	3.000,00			
	CONTRIBUICOES PATRONAIS	1.600.02.999.000	3.1.91.13.00	2.000,00			
3	OUTRAS DESPEAS CORRENTES				17.000,00		
	DIARIAS - CIVIL	1.600.02.999.000	3.3.90.14.00	2.000,00			
	MATERIAL DE CONSUMO	1.600.02.999.000	3.3.90.30.00	6.000,00			
	OUTROS SERVICOS DE TERCEIROS - PESSOA FISICA	1.600.02.999.000	3.3.90.36.00	5.000,00			
	OUTROS SERVICOS DE TERCEIROS - PESSOA JURIDICA	1.600.02.999.000	3.3.90.39.00	4.000,00			
4	DESPEAS DE CAPIT					2.000,00	2.000,00
4	INVESTIMENTOS				2.000,00		
	EQUIPAMENTOS E MATERIAL PERMANENTE	1.600.02.999.000	4.4.90.52.00	2.000,00			
Epidemiologia e Controle de Doencas - ECD	10.305.0027.2034.0000					28.000,00	30.000,00
3	DESPEAS CORREN					15.000,00	
1	PESSOAL E ENCARGOS SOCIAIS				15.000,00		
	VENCIMENTOS E VANTAGENS FIXAS - PESSOAL CIVIL	1.600.02.999.000	3.1.90.11.00	10.000,00			
	OBRIGACOES PATRONAIS	1.600.02.999.000	3.1.90.13.00	2.000,00			
	CONTRIBUICOES PATRONAIS	1.600.02.999.000	3.1.91.13.00	3.000,00			

PM MURICI DOS PORTELAS

AV. LIRA PORTELA - CNPJ:01612596/0001-43

Orçamento Programa - Exercício de 2024

Page 30

QUADRO AUXILIAR DE DETALHAMENTO DA DESPESA

Lei: , Data:

PODER	02	PODER EXECUTIVO
ORGÃO	07	FUNDO MUNICIPAL DE SAUDE
UNIDADE	01	Fundo Municipal de Saude - FMS

Aplicacao Programada	Proj/Ativ	Finalidade	Categoria	Detalhada	TotalGrupo	Total Categ.	Total Func.
F.R. - C.A.							
Epidemiologia e Controle de Doencas - ECD	10.305.0027.2034.0000					28.000,00	30.000,00
3	DESPEAS CORREN					13.000,00	
3	OUTRAS DESPEAS CORRENTES				13.000,00		
	DIARIAS - CIVIL	1.600.02.999.000	3.3.90.14.00	3.000,00			
	MATERIAL DE CONSUMO	1.600.02.999.000	3.3.90.30.00	3.000,00			
	OUTROS SERVICOS DE TERCEIROS - PESSOA FISICA	1.600.02.999.000	3.3.90.36.00	3.000,00			
	OUTROS SERVICOS DE TERCEIROS - PESSOA JURIDICA	1.600.02.999.000	3.3.90.39.00	4.000,00			
4	DESPEAS DE CAPIT					2.000,00	2.000,00
4	INVESTIMENTOS				2.000,00		
	EQUIPAMENTOS E MATERIAL PERMANENTE	1.600.02.999.000	4.4.90.52.00	2.000,00			
TOTAL							10.463.000,00

PM MURICI DOS PORTELAS
 AV. LIRA PORTELA - CNPJ:01612596/0001-43

Orçamento Programa - Exercício de 2024

Page 31

QUADRO AUXILIAR DE DETALHAMENTO DA DESPESA

Lei: , Data:

PODER	02	PODER EXECUTIVO
ORGÃO	08	SEC. DE DE ASSIST. SOCIAL
UNIDADE	01	Fundo Munic. de Assist. Social - FMAS

Aplicacao Programada	Proj/Ativ	Finalidade	Categoria	Detalhada	TotalGrupo	Total Categ.	Total Func.
		F.R. - C.A.					
Manutencao do Conselho Tutelar	08.243.0032.2046.0000						134.000,00
3	1	DESPESAS CORREN'				134.000,00	
		PESSOAL E ENCARGOS SOCIAIS			120.000,00		
		VENCIMENTOS E VANTAGENS FIXAS - PESSOAL CIVIL	1.500.00.999.000	3.1.90.11.00	113.000,00		
		OBRIGACOES PATRONAIS	1.500.00.999.000	3.1.90.13.00	5.000,00		
		CONTRIBUICOES PATRONAIS	1.500.00.999.000	3.1.91.13.00	2.000,00		
3	3	OUTRAS DESPESAS CORRENTES			14.000,00		
		DIARIAS - CIVIL	1.500.00.999.000	3.3.90.14.00	4.000,00		
		MATERIAL DE CONSUMO	1.500.00.999.000	3.3.90.30.00	5.000,00		
		OUTROS SERVICOS DE TERCEIROS - PESSOA FISICA	1.500.00.999.000	3.3.90.36.00	3.000,00		
		OUTROS SERVICOS DE TERCEIROS - PESSOA JURIDICA	1.500.00.999.000	3.3.90.39.00	2.000,00		
Implantacao de Coletivos PROJOVEM	08.243.0032.2414.0000					35.000,00	35.000,00
3	3	DESPESAS CORREN'				35.000,00	
		OUTRAS DESPESAS CORRENTES			35.000,00		
		MATERIAL DE CONSUMO	1.660.03.999.000	3.3.90.30.00	10.000,00		
		OUTROS SERVICOS DE TERCEIROS - PESSOA FISICA	1.660.03.999.000	3.3.90.36.00	15.000,00		
		OUTROS SERVICOS DE TERCEIROS - PESSOA JURIDICA	1.660.03.999.000	3.3.90.39.00	10.000,00		
Programa Primeira Infancia no SUAS (Crianca Feliz)	08.243.0032.2426.0000					149.000,00	152.000,00
3	1	DESPESAS CORREN'				149.000,00	
		PESSOAL E ENCARGOS SOCIAIS			97.000,00		
		VENCIMENTOS E VANTAGENS FIXAS - PESSOAL CIVIL	1.660.03.999.000	3.1.90.11.00	90.000,00		
		OBRIGACOES PATRONAIS	1.660.03.999.000	3.1.90.13.00	4.000,00		
		CONTRIBUICOES PATRONAIS	1.660.03.999.000	3.1.91.13.00	3.000,00		
3	3	OUTRAS DESPESAS CORRENTES			52.000,00		
		DIARIAS - CIVIL	1.660.03.999.000	3.3.90.14.00	6.000,00		
		MATERIAL DE CONSUMO	1.660.03.999.000	3.3.90.30.00	35.000,00		
		OUTROS SERVICOS DE TERCEIROS - PESSOA FISICA	1.660.03.999.000	3.3.90.36.00	5.000,00		
		OUTROS SERVICOS DE TERCEIROS - PESSOA JURIDICA	1.660.03.999.000	3.3.90.39.00	6.000,00		
4	4	DESPESAS DE CAPIT				3.000,00	3.000,00
		INVESTIMENTOS			3.000,00		
		EQUIPAMENTOS E MATERIAL PERMANENTE	1.660.03.999.000	4.4.90.52.00	3.000,00		
Aquisicao de Veiculos	08.244.0030.1450.0000					170.000,00	170.000,00
4	4	DESPESAS DE CAPIT				170.000,00	
		INVESTIMENTOS			170.000,00		
		EQUIPAMENTOS E MATERIAL PERMANENTE	1.500.00.999.000	4.4.90.52.00	30.000,00		
		EQUIPAMENTOS E MATERIAL PERMANENTE	1.660.03.999.000	4.4.90.52.00	50.000,00		
		EQUIPAMENTOS E MATERIAL PERMANENTE	1.661.03.999.000	4.4.90.52.00	50.000,00		
		EQUIPAMENTOS E MATERIAL PERMANENTE	1.665.03.999.000	4.4.90.52.00	40.000,00		
Manutencao dos Servicos de Assistencia Social	08.244.0030.2041.0000					630.200,00	645.200,00
3	3	DESPESAS CORREN'				630.200,00	

PM MURICI DOS PORTELAS
 AV. LIRA PORTELA - CNPJ:01612596/0001-43

Orçamento Programa - Exercício de 2024

Page 32

QUADRO AUXILIAR DE DETALHAMENTO DA DESPESA

Lei: , Data:

PODER	02	PODER EXECUTIVO
ORGÃO	08	SEC. DE DE ASSIST. SOCIAL
UNIDADE	01	Fundo Munic. de Assist. Social - FMAS

Aplicacao Programada	Proj/Ativ	Finalidade	Categoria	Detalhada	TotalGrupo	Total Categ.	Total Func.
		F.R. - C.A.					
Manutencao dos Servicos de Assistencia Social	08.244.0030.2041.0000					630.200,00	645.200,00
3	1	DESPESAS CORREN'				281.200,00	
		PESSOAL E ENCARGOS SOCIAIS					
		CONTRATACAO POR TEMPO DETERMINADO	1.500.00.999.000	3.1.90.04.00	2.000,00		
		VENCIMENTOS E VANTAGENS FIXAS - PESSOAL CIVIL	1.500.00.999.000	3.1.90.11.00	230.200,00		
		OBRIGACOES PATRONAIS	1.500.00.999.000	3.1.90.13.00	18.000,00		
		SENTENCAS JUDICIAIS	1.500.00.999.000	3.1.90.91.00	3.000,00		
		DESPESAS DE EXERCICIOS ANTERIORES	1.500.00.999.000	3.1.90.92.00	1.000,00		
		INDENIZACOES E RESTITUICOES TRABALHISTAS	1.500.00.999.000	3.1.90.94.00	2.000,00		
		CONTRIBUICOES PATRONAIS	1.500.00.999.000	3.1.91.13.00	25.000,00		
3	3	OUTRAS DESPESAS CORRENTES			349.000,00		
		DIARIAS - CIVIL	1.500.00.999.000	3.3.90.14.00	40.000,00		
		MATERIAL DE CONSUMO	1.500.00.999.000	3.3.90.30.00	86.000,00		
		PASSAGENS E DESPESAS COM LOCOMOCAO	1.500.00.999.000	3.3.90.33.00	2.000,00		
		OUTROS SERVICOS DE TERCEIROS - PESSOA FISICA	1.500.00.999.000	3.3.90.36.00	20.000,00		
		OUTROS SERVICOS DE TERCEIROS - PESSOA JURIDICA	1.500.00.999.000	3.3.90.39.00	200.000,00		
		DESPESAS DE EXERCICIOS ANTERIORES	1.500.00.999.000	3.3.90.92.00	1.000,00		
4	4	DESPESAS DE CAPIT				15.000,00	15.000,00
		INVESTIMENTOS			15.000,00		
		EQUIPAMENTOS E MATERIAL PERMANENTE	1.500.00.999.000	4.4.90.52.00	10.000,00		
		AQUISICAO DE IMOVEIS	1.500.00.999.000	4.4.90.61.00	5.000,00		
Beneficios Eventuais e/ou Emergenciais	08.244.0030.2044.0000					45.000,00	45.000,00
3	3	DESPESAS CORREN'				45.000,00	
		OUTRAS DESPESAS CORRENTES			45.000,00		
		MATERIAL, BEM OU SERVICO PARA DISTRIBUICAO GRATUITA	1.500.00.999.000	3.3.90.32.00	10.000,00		
		OUTROS SERVICOS DE TERCEIROS - PESSOA FISICA	1.500.00.999.000	3.3.90.36.00	15.000,00		
		OUTROS SERVICOS DE TERCEIROS - PESSOA JURIDICA	1.500.00.999.000	3.3.90.39.00	10.000,00		
		OUTROS AUXILIOS FINANCEIROS A PESSOAS FISICAS	1.500.00.999.000	3.3.90.48.00	10.000,00		
Outros Programas da Assist. Social	08.244.0030.2047.0000					120.000,00	150.000,00
3	3	DESPESAS CORREN'				120.000,00	
		OUTRAS DESPESAS CORRENTES			120.000,00		
		MATERIAL DE CONSUMO	1.660.03.999.000	3.3.90.30.00	50.000,00		
		OUTROS SERVICOS DE TERCEIROS - PESSOA FISICA	1.660.03.999.000	3.3.90.36.00	10.000,00		
		OUTROS SERVICOS DE TERCEIROS - PESSOA JURIDICA	1.660.03.999.000	3.3.90.39.00	60.000,00		
4	4	DESPESAS DE CAPIT				30.000,00	30.000,00
		INVESTIMENTOS			30.000,00		
		EQUIPAMENTOS E MATERIAL PERMANENTE	1.660.03.999.000	4.4.90.52.00	10.000,00		
		EQUIPAMENTOS E MATERIAL PERMANENTE	1.665.03.999.000	4.4.90.52.00	20.000,00		
Trabalho de Enfrentamento da Emergencia de Saude Publica	08.244.0030.2056.0000					10.000,00	10.000,00
3	3	DESPESAS CORREN'				10.000,00	
		OUTRAS DESPESAS CORRENTES			10.000,00		
		MATERIAL DE CONSUMO	1.660.03.999.000	3.3.90.30.00	5.000,00		
		OUTROS SERVICOS DE TERCEIROS - PESSOA FISICA	1.660.03.999.000	3.3.90.36.00	5.000,00		
Financiamento dos Servicos Assistenciais	08.244.0030.2057.0000					215.000,00	225.000,00
3	3	DESPESAS CORREN'				215.000,00	

MURICI DOS PORTELAS - PI

LOA 2024

PM MURICI DOS PORTELAS

AV. LIRA PORTELA - CNPJ:01612596/0001-43

Orçamento Programa - Exercício de 2024

Page 33

QUADRO AUXILIAR DE DETALHAMENTO DA DESPESA

Lei: , Data:

PODER	02	PODER EXECUTIVO
ORGÃO	08	SEC. DE DE ASSIST. SOCIAL
UNIDADE	01	Fundo Munic. de Assist. Social - FMAS

Aplicacao Programada	Proj/Ativ	Finalidade	Categoria	Detalhada	TotalGrupo	Total Categ.	Total Func.
F.R. - C.A.							
Financiamento dos Serviços Assistenciais	08.244.0030.2057.0000						225.000,00
3	DESPEAS CORREN					215.000,00	
1	PESSOAL E ENCARGOS SOCIAIS				10.000,00		
	VENCIMENTOS E VANTAGENS FIXAS - PESSOAL CIVIL	1.669.03.999.000	3.1.90.11.00	10.000,00			
3	OUTRAS DESPESAS CORRENTES				205.000,00		
	MATERIAL DE CONSUMO	1.661.03.999.000	3.3.90.30.00	10.000,00			
	MATERIAL DE CONSUMO	1.669.03.999.000	3.3.90.30.00	15.000,00			
	MATERIAL DE CONSUMO	1.669.03.999.000	3.3.90.30.00	20.000,00			
	MATERIAL, BEM OU SERVIÇO PARA DISTRIBUIÇÃO GRATUITA	1.669.03.999.000	3.3.90.32.00	20.000,00			
	OUTROS SERVIÇOS DE TERCEIROS - PESSOA FÍSICA	1.661.03.999.000	3.3.90.36.00	10.000,00			
	OUTROS SERVIÇOS DE TERCEIROS - PESSOA FÍSICA	1.669.03.999.000	3.3.90.36.00	20.000,00			
	OUTROS SERVIÇOS DE TERCEIROS - PESSOA FÍSICA	1.669.03.999.000	3.3.90.36.00	40.000,00			
	OUTROS SERVIÇOS DE TERCEIROS - PESSOA JURÍDICA	1.661.03.999.000	3.3.90.39.00	10.000,00			
	OUTROS SERVIÇOS DE TERCEIROS - PESSOA JURÍDICA	1.669.03.999.000	3.3.90.39.00	30.000,00			
	OUTROS SERVIÇOS DE TERCEIROS - PESSOA JURÍDICA	1.669.03.999.000	3.3.90.39.00	30.000,00			
4	DESPEAS DE CAPIT					10.000,00	
4	INVESTIMENTOS				10.000,00		
	EQUIPAMENTOS E MATERIAL PERMANENTE	1.669.03.999.000	4.4.90.52.00	10.000,00			
Indice de Gestão Descentralizada-Prog. Aux. Brasil	08.244.0030.2310.0000						84.000,00
3	DESPEAS CORREN					82.000,00	
1	PESSOAL E ENCARGOS SOCIAIS				45.000,00		
	VENCIMENTOS E VANTAGENS FIXAS - PESSOAL CIVIL	1.660.03.999.000	3.1.90.11.00	45.000,00			
3	OUTRAS DESPESAS CORRENTES				37.000,00		
	DIÁRIAS - CIVIL	1.660.03.999.000	3.3.90.14.00	2.000,00			
	MATERIAL DE CONSUMO	1.660.03.999.000	3.3.90.30.00	20.000,00			
	OUTROS SERVIÇOS DE TERCEIROS - PESSOA FÍSICA	1.660.03.999.000	3.3.90.36.00	5.000,00			
	OUTROS SERVIÇOS DE TERCEIROS - PESSOA JURÍDICA	1.660.03.999.000	3.3.90.39.00	10.000,00			
4	DESPEAS DE CAPIT					2.000,00	
4	INVESTIMENTOS				2.000,00		
	EQUIPAMENTOS E MATERIAL PERMANENTE	1.660.03.999.000	4.4.90.52.00	2.000,00			
Implantação do CRAS VOLANTE	08.244.0030.2413.0000						40.000,00
3	DESPEAS CORREN					40.000,00	
1	PESSOAL E ENCARGOS SOCIAIS				25.000,00		
	VENCIMENTOS E VANTAGENS FIXAS - PESSOAL CIVIL	1.660.03.999.000	3.1.90.11.00	25.000,00			
3	OUTRAS DESPESAS CORRENTES				15.000,00		
	MATERIAL DE CONSUMO	1.660.03.999.000	3.3.90.30.00	10.000,00			
	OUTROS SERVIÇOS DE TERCEIROS - PESSOA FÍSICA	1.660.03.999.000	3.3.90.36.00	3.000,00			
	OUTROS SERVIÇOS DE TERCEIROS - PESSOA JURÍDICA	1.660.03.999.000	3.3.90.39.00	2.000,00			
Serviço de Convivência e Fortalecimento de Vínculos (SCFV-PSB)	08.244.0030.2424.0000						88.000,00
3	DESPEAS CORREN					88.000,00	
1	PESSOAL E ENCARGOS SOCIAIS				60.000,00		
	VENCIMENTOS E VANTAGENS FIXAS - PESSOAL CIVIL	1.660.03.999.000	3.1.90.11.00	60.000,00			

PM MURICI DOS PORTELAS

AV. LIRA PORTELA - CNPJ:01612596/0001-43

Orçamento Programa - Exercício de 2024

Page 34

QUADRO AUXILIAR DE DETALHAMENTO DA DESPESA

Lei: , Data:

PODER	02	PODER EXECUTIVO
ORGÃO	08	SEC. DE DE ASSIST. SOCIAL
UNIDADE	01	Fundo Munic. de Assist. Social - FMAS

Aplicacao Programada	Proj/Ativ	Finalidade	Categoria	Detalhada	TotalGrupo	Total Categ.	Total Func.
F.R. - C.A.							
Serviço de Convivência e Fortalecimento de Vínculos (SCFV-PSB)	08.244.0030.2424.0000						88.000,00
3	DESPEAS CORREN					88.000,00	
3	OUTRAS DESPESAS CORRENTES				28.000,00		
	DIÁRIAS - CIVIL	1.660.03.999.000	3.3.90.14.00	2.000,00			
	MATERIAL DE CONSUMO	1.660.03.999.000	3.3.90.30.00	15.000,00			
	OUTROS SERVIÇOS DE TERCEIROS - PESSOA FÍSICA	1.660.03.999.000	3.3.90.36.00	5.000,00			
	OUTROS SERVIÇOS DE TERCEIROS - PESSOA JURÍDICA	1.660.03.999.000	3.3.90.39.00	6.000,00			
Construção, Ampl. e Recup. Predios Assistenciais	08.244.0034.1015.0000						80.000,00
4	DESPEAS DE CAPIT					80.000,00	
4	INVESTIMENTOS				80.000,00		
	OBRAS E INSTALAÇÕES	1.500.00.999.000	4.4.90.51.00	20.000,00			
	OBRAS E INSTALAÇÕES	1.660.03.999.000	4.4.90.51.00	20.000,00			
	OBRAS E INSTALAÇÕES	1.665.03.999.000	4.4.90.51.00	40.000,00			

TOTAL 1.858.200,00

PM MURICI DOS PORTELAS

AV. LIRA PORTELA - CNPJ:01612596/0001-43

Orçamento Programa - Exercício de 2024

Page 35

QUADRO AUXILIAR DE DETALHAMENTO DA DESPESA

Lei: , Data:

PODER	02	PODER EXECUTIVO					
ORGÃO	08	SEC. DE DE ASSIST. SOCIAL					
UNIDADE	02	Fundo Mun. dos Direitos da Criança e do Adolescente-FMDCA					
Aplicacao Programada	Proj/Ativ	Finalidade	Categoria	Detalhada	TotalGrupo	Total Categ.	Total Func.
F.R. - C.A.							
Manut. do Fundo Munic. da Criança e Adolescente	08.243.0032.2393.0000						131.000,00
3	DESPESAS CORREN					131.000,00	
1	PESSOAL E ENCARGOS SOCIAIS				45.000,00		
	VENCIMENTOS E VANTAGENS FIXAS - PESSOAL CIVIL	1.500.00.999.000	3.1.90.11.00	36.000,00			
	OBRIGAÇÕES PATRONAIS	1.500.00.999.000	3.1.90.13.00	5.000,00			
	CONTRIBUIÇÕES PATRONAIS	1.500.00.999.000	3.1.91.13.00	4.000,00			
3	OUTRAS DESPESAS CORRENTES				86.000,00		
	DIÁRIAS - CIVIL	1.759.05.999.000	3.3.90.14.00	2.000,00			
	MATERIAL DE CONSUMO	1.500.00.999.000	3.3.90.30.00	24.000,00			
	MATERIAL DE CONSUMO	1.759.05.999.000	3.3.90.30.00	2.000,00			
	MATERIAL, BEM OU SERVIÇO PARA DISTRIBUIÇÃO GRATUITA	1.500.00.999.000	3.3.90.32.00	8.000,00			
	PASSAGENS E DESPESAS COM LOCOMOÇÃO	1.759.05.999.000	3.3.90.33.00	2.000,00			
	OUTROS SERVIÇOS DE TERCEIROS - PESSOA FÍSICA	1.500.00.999.000	3.3.90.36.00	24.000,00			
	OUTROS SERVIÇOS DE TERCEIROS - PESSOA FÍSICA	1.759.05.999.000	3.3.90.36.00	2.000,00			
	OUTROS SERVIÇOS DE TERCEIROS - PESSOA JURÍDICA	1.500.00.999.000	3.3.90.39.00	20.000,00			
	OUTROS SERVIÇOS DE TERCEIROS - PESSOA JURÍDICA	1.759.05.999.000	3.3.90.39.00	2.000,00			
TOTAL							131.000,00

PM MURICI DOS PORTELAS

AV. LIRA PORTELA - CNPJ:01612596/0001-43

Orçamento Programa - Exercício de 2024

Page 36

QUADRO AUXILIAR DE DETALHAMENTO DA DESPESA

Lei: , Data:

PODER	02	PODER EXECUTIVO					
ORGÃO	10	SECRETARIA DE AGRICULTURA E ABASTECIMENTO					
UNIDADE	01	Sec. de Agricultura e Abastecimento					
Aplicacao Programada	Proj/Ativ	Finalidade	Categoria	Detalhada	TotalGrupo	Total Categ.	Total Func.
F.R. - C.A.							
Administração da Secretaria de Agricultura	20.122.0002.2028.0000						142.000,00
3	DESPESAS CORREN					137.000,00	
1	PESSOAL E ENCARGOS SOCIAIS				97.500,00		
	VENCIMENTOS E VANTAGENS FIXAS - PESSOAL CIVIL	1.500.00.999.000	3.1.90.11.00	92.000,00			
	OBRIGAÇÕES PATRONAIS	1.500.00.999.000	3.1.90.13.00	2.000,00			
	OUTRAS DESPESAS VARIÁVEIS - PESSOAL CIVIL	1.500.00.999.000	3.1.90.16.00	1.000,00			
	DESPESAS DE EXERCÍCIOS ANTERIORES	1.500.00.999.000	3.1.90.92.00	500,00			
	CONTRIBUIÇÕES PATRONAIS	1.500.00.999.000	3.1.91.13.00	2.000,00			
3	OUTRAS DESPESAS CORRENTES				39.500,00		
	DIÁRIAS - CIVIL	1.500.00.999.000	3.3.90.14.00	5.000,00			
	MATERIAL DE CONSUMO	1.500.00.999.000	3.3.90.30.00	12.000,00			
	OUTROS SERVIÇOS DE TERCEIROS - PESSOA FÍSICA	1.500.00.999.000	3.3.90.36.00	12.000,00			
	OUTROS SERVIÇOS DE TERCEIROS - PESSOA JURÍDICA	1.500.00.999.000	3.3.90.39.00	10.000,00			
	DESPESAS DE EXERCÍCIOS ANTERIORES	1.500.00.999.000	3.3.90.92.00	500,00			
4	DESPESAS DE CAPIT					5.000,00	
4	INVESTIMENTOS				5.000,00		
	EQUIPAMENTOS E MATERIAL PERMANENTE	1.500.00.999.000	4.4.90.52.00	5.000,00			
Assistencia e Incentivo a Produção Agrícola	20.605.0013.2029.0000						24.000,00
3	DESPESAS CORREN					24.000,00	
3	OUTRAS DESPESAS CORRENTES				24.000,00		
	MATERIAL DE CONSUMO	1.500.00.999.000	3.3.90.30.00	6.000,00			
	MATERIAL, BEM OU SERVIÇO PARA DISTRIBUIÇÃO GRATUITA	1.500.00.999.000	3.3.90.32.00	6.000,00			
	OUTROS SERVIÇOS DE TERCEIROS - PESSOA FÍSICA	1.500.00.999.000	3.3.90.36.00	6.000,00			
	OUTROS SERVIÇOS DE TERCEIROS - PESSOA JURÍDICA	1.500.00.999.000	3.3.90.39.00	6.000,00			
TOTAL							166.000,00

PM MURICI DOS PORTELAS

AV. LIRA PORTELA - CNPJ:01612596/0001-43

Orçamento Programa - Exercício de 2024

Page 37

QUADRO AUXILIAR DE DETALHAMENTO DA DESPESA

Lei: , Data:

PODER	02	PODER EXECUTIVO
ORGÃO	11	SEC. DE TURISMO E MEIO AMBIENTE
UNIDADE	01	Sec. de Turismo e Meio Ambiente

Aplicacao Programada	Proj/Ativ	Finalidade	Categoria	Detalhada	TotalGrupo	Total Categ.	Total Func.
F.R. - C.A.							
Manut. da Secretaria de Turismo e Meio Ambiente	23.695.0002.2355.0000						134.500,00
3	DESPESAS CORREN					129.500,00	
1	PESSOAL E ENCARGOS SOCIAIS				96.500,00		
	VENCIMENTOS E VANTAGENS FIXAS - PESSOAL CIVIL	1.500.00.999.000	3.1.90.11.00	92.000,00			
	OBRIGAÇÕES PATRONAIS	1.500.00.999.000	3.1.90.13.00	2.000,00			
	DESPESAS DE EXERCÍCIOS ANTERIORES	1.500.00.999.000	3.1.90.92.00	500,00			
	CONTRIBUIÇÕES PATRONAIS	1.500.00.999.000	3.1.91.13.00	2.000,00			
3	OUTRAS DESPESAS CORRENTES				33.000,00		
	DIÁRIAS - CIVIL	1.500.00.999.000	3.3.90.14.00	15.000,00			
	MATERIAL DE CONSUMO	1.500.00.999.000	3.3.90.30.00	6.000,00			
	OUTROS SERVIÇOS DE TERCEIROS - PESSOA FÍSICA	1.500.00.999.000	3.3.90.36.00	6.000,00			
	OUTROS SERVIÇOS DE TERCEIROS - PESSOA JURÍDICA	1.500.00.999.000	3.3.90.39.00	6.000,00			
4	DESPESAS DE CAPIT					5.000,00	
4	INVESTIMENTOS				5.000,00		
	EQUIPAMENTOS E MATERIAL PERMANENTE	1.500.00.999.000	4.4.90.52.00	5.000,00			
TOTAL							134.500,00

PM MURICI DOS PORTELAS

AV. LIRA PORTELA - CNPJ:01612596/0001-43

Orçamento Programa - Exercício de 2024

Page 38

QUADRO AUXILIAR DE DETALHAMENTO DA DESPESA

Lei: , Data:

PODER	02	PODER EXECUTIVO
ORGÃO	12	INSTITUTO DE PREVIDENCIA PRÓPRIA
UNIDADE	02	FUNDO DE PREVIDÊNCIA PRÓPRIA

Aplicacao Programada	Proj/Ativ	Finalidade	Categoria	Detalhada	TotalGrupo	Total Categ.	Total Func.
F.R. - C.A.							
Serviços Administrativos	09.272.0300.2418.0000						331.180,00
3	DESPESAS CORREN					285.780,00	
1	PESSOAL E ENCARGOS SOCIAIS				100.060,00		
	VENCIMENTOS E VANTAGENS FIXAS - PESSOAL CIVIL	1.802.00.999.000	3.1.90.11.00	85.000,00			
	OBRIGAÇÕES PATRONAIS	1.802.00.999.000	3.1.90.13.00	3.060,00			
	CONTRIBUIÇÕES PATRONAIS	1.802.00.999.000	3.1.91.13.00	12.000,00			
3	OUTRAS DESPESAS CORRENTES				185.720,00		
	DIÁRIAS - CIVIL	1.802.00.999.000	3.3.90.14.00	15.300,00			
	MATERIAL DE CONSUMO	1.802.00.999.000	3.3.90.30.00	12.000,00			
	PASSAGENS E DESPESAS COM LOCOMOÇÃO	1.802.00.999.000	3.3.90.33.00	5.000,00			
	SERVIÇOS DE CONSULTORIA	1.802.00.999.000	3.3.90.35.00	100.000,00			
	OUTROS SERVIÇOS DE TERCEIROS - PESSOA FÍSICA	1.802.00.999.000	3.3.90.36.00	20.000,00			
	OUTROS SERVIÇOS DE TERCEIROS - PESSOA JURÍDICA	1.802.00.999.000	3.3.90.39.00	20.400,00			
	SERVIÇOS DE TECNOLOGIA DA INFORMAÇÃO E COMUNICAÇÃO	1.802.00.999.000	3.3.90.40.00	12.000,00			
	OBRIGAÇÕES TRIBUTÁRIAS E CONTRIBUTIVAS	1.802.00.999.000	3.3.90.47.00	1.020,00			
4	DESPESAS DE CAPIT					45.400,00	
4	INVESTIMENTOS				45.400,00		
	OBRAS E INSTALAÇÕES	1.802.00.999.000	4.4.90.51.00	20.400,00			
	EQUIPAMENTOS E MATERIAL PERMANENTE	1.802.00.999.000	4.4.90.52.00	25.000,00			
Benefícios Previdenciários	09.272.0300.2419.0000						1.733.600,00
3	DESPESAS CORREN					1.733.600,00	
1	PESSOAL E ENCARGOS SOCIAIS				1.731.600,00		
	APOSENTADORIAS, RESERVA REMUNERADA E REFORMAS	1.800.00.999.000	3.1.90.01.00	1.650.000,00			
	PENSÕES	1.800.00.999.000	3.1.90.03.00	81.600,00			
3	OUTRAS DESPESAS CORRENTES				2.000,00		
	COMPENSAÇÕES A REGIMES DE PREVIDÊNCIA	1.800.00.999.000	3.3.90.86.00	2.000,00			
Capacitação e Qualificação Junto ao Pró- Gestão	09.272.0300.2436.0000						9.000,00
3	DESPESAS CORREN					9.000,00	
3	OUTRAS DESPESAS CORRENTES				9.000,00		
	DIÁRIAS - CIVIL	1.802.00.999.000	3.3.90.14.00	3.000,00			
	PASSAGENS E DESPESAS COM LOCOMOÇÃO	1.802.00.999.000	3.3.90.33.00	3.000,00			
	OUTROS SERVIÇOS DE TERCEIROS - PESSOA JURÍDICA	1.802.00.999.000	3.3.90.39.00	3.000,00			
Reserva Regime Próprio do Servidor RPPS	99.997.9999.9998.0000						955.000,00
9	RESERVA DE CONTII					955.000,00	
9	RESERVA DE CONTINGÊNCIA				955.000,00		
	RESERVA DE CONTINGÊNCIA	1.800.00.999.000	9.9.99.99.00	955.000,00			
TOTAL							3.028.780,00

PM MURICI DOS PORTELAS
AV. LIRA PORTELA - CNPJ:01612596/0001-43

Orçamento Programa - Exercício de 2024

Page 39

QUADRO AUXILIAR DE DETALHAMENTO DA DESPESA

Lei: , Data:

PODER	02	PODER EXECUTIVO
ORGÃO	13	CONTROLADORIA GERAL DO MUNICIPIO
UNIDADE	01	Controladoria Geral do Município

Aplicação Programada	Proj/Ativ	Finalidade	Categoria	Detalhada	TotalGrupo	Total Categ.	Total Func.
F.R. - C.A.							
Administração da Controladoria Municipal	04.124.0002.2009.0000						105.040,00
3	1	DESPESAS CORRENTE PESSOAL E ENCARGOS SOCIAIS			84.000,00	100.040,00	
		VENCIMENTOS E VANTAGENS FIXAS - PESSOAL CIVIL	1.500.00.999.000	3.1.90.11.00	80.000,00		
		OBRIGAÇÕES PATRONAIS	1.500.00.999.000	3.1.90.13.00	2.000,00		
		CONTRIBUIÇÕES PATRONAIS	1.500.00.999.000	3.1.91.13.00	2.000,00		
	3	OUTRAS DESPESAS CORRENTES				16.040,00	
		DIÁRIAS - CIVIL	1.500.00.999.000	3.3.90.14.00	6.000,00		
		MATERIAL DE CONSUMO	1.500.00.999.000	3.3.90.30.00	4.000,00		
		OUTROS SERVIÇOS DE TERCEIROS - PESSOA FÍSICA	1.500.00.999.000	3.3.90.36.00	4.000,00		
		OUTROS SERVIÇOS DE TERCEIROS - PESSOA JURÍDICA	1.500.00.999.000	3.3.90.39.00	2.040,00		
	4	DESPESAS DE CAPITAL INVESTIMENTOS				5.000,00	5.000,00
		EQUIPAMENTOS E MATERIAL PERMANENTE	1.500.00.999.000	4.4.90.52.00	5.000,00		
TOTAL							105.040,00

FRANCISCA DAS C. CORREIA SOUSA
PREFEITA MUNICIPAL
250.272.008-70

PM MURICI DOS PORTELAS
AV. LIRA PORTELA - CNPJ:01612596/0001-43

Orçamento Programa - Exercício de 2024
Anexo 08

DESPESA POR FUNÇÃO, SUBFUNÇÃO E PROGRAMAS CONFORME O VÍNCULO COM OS RECURSOS
(Inc. II, § 2º, Art. 2º)

Page 1
Lei: , Data:

Código	Especificação	Ordinário	Vinculado	Adm. Indireta	T o t a l
01	Legislativa	1.262.400,00			1.262.400,00
01 031	Ação	1.262.400,00			1.262.400,00
01 031 0001	Encargos Legislativo	1.262.400,00			1.262.400,00
04	Administração	3.028.040,00	208.000,00		3.236.040,00
04 122	Administração Geral	2.718.000,00	208.000,00		2.926.000,00
04 122 0002	Gestão Administrativa	2.595.000,00	208.000,00		2.803.000,00
04 122 0003	Benefício Financeiro Assistencial	5.000,00			5.000,00
04 122 0007	Divulgação Institucional	72.000,00			72.000,00
04 122 0298	Gestão Consorciada de Serviços Públicos	46.000,00			46.000,00
04 123	Administração Financeira	175.000,00			175.000,00
04 123 0002	Gestão Administrativa	175.000,00			175.000,00
04 124	Controle Interno	105.040,00			105.040,00
04 124 0002	Gestão Administrativa	105.040,00			105.040,00
04 128	Formação de Recursos Humanos	30.000,00			30.000,00
04 128 0008	Treinamento de recursos humanos	30.000,00			30.000,00
08	Assistência Social			1.989.200,00	1.989.200,00
08 243	Assistência à Criança e ao Adolescente			452.000,00	452.000,00
08 243 0032	Apoio a criança e adolescente			452.000,00	452.000,00
08 244	Assistência Comunitária			1.537.200,00	1.537.200,00
08 244 0030	Assistência Social Geral			1.457.200,00	1.457.200,00
08 244 0034	Geração de Trabalho e Renda			80.000,00	80.000,00
09	Previdência Social			2.073.780,00	2.073.780,00
09 272	Previdência do Regime Estatutário			2.073.780,00	2.073.780,00
09 272 0300	Previdência Municipal			2.073.780,00	2.073.780,00
10	Saúde			11.323.000,00	11.323.000,00
10 301	Atenção Básica			11.018.000,00	11.018.000,00
10 301 0002	Gestão Administrativa			3.550.000,00	3.550.000,00
10 301 0026	Assistência Médica e Hospitalar			5.468.000,00	5.468.000,00
10 301 0027	Fiscalização e Inspeção Sanitária			1.200.000,00	1.200.000,00
10 301 0040	DIREITO A SAUDE DE QUALIDADE			800.000,00	800.000,00
10 302	Assistência Hospitalar e Ambulatorial			51.000,00	51.000,00
10 302 0026	Assistência Médica e Hospitalar			51.000,00	51.000,00
10 303	Suporte Profilático e Terapêutico			80.000,00	80.000,00
10 303 0026	Assistência Médica e Hospitalar			80.000,00	80.000,00
10 304	Vigilância Sanitária			84.000,00	84.000,00
10 304 0027	Fiscalização e Inspeção Sanitária			84.000,00	84.000,00
10 305	Vigilância Epidemiológica			90.000,00	90.000,00
10 305 0027	Fiscalização e Inspeção Sanitária			30.000,00	30.000,00
10 305 0040	DIREITO A SAUDE DE QUALIDADE			60.000,00	60.000,00
12	Educação		8.005.000,00	18.450.000,00	26.455.000,00
12 361	Ensino Fundamental		6.866.000,00	14.570.000,00	21.436.000,00
12 361 0016	Ensino Regular		6.169.000,00	14.154.000,00	20.323.000,00
12 361 0018	Merenda Escolar		420.000,00		420.000,00
12 361 0024			227.000,00	416.000,00	643.000,00

PM MURICI DOS PORTELAS
AV. LIRA PORTELA - CNPJ:01612596/0001-43

Orçamento Programa - Exercício de 2024
Anexo 08
Page 2
Lei: , Data:

**DESPESA POR FUNÇÃO, SUBFUNÇÃO E PROGRAMAS
CONFORME O VÍNCULO COM OS RECURSOS**
(Inc.II, § 2º, Art.2º)

Código	Especificação	Ordinário	Vinculado	Adm. Indireta	T o t a l
12 361 0155	Ensino Supletivo		50.000,00		50.000,00
12 365	Bolsa de Estudos		1.139.000,00	3.880.000,00	5.019.000,00
12 365 0015	Educação Infantil		1.139.000,00	3.880.000,00	5.019.000,00
12 365 0015	Creches		180.000,00		384.000,00
13	Cultura	204.000,00	180.000,00		384.000,00
13 392	Difusão Cultural	204.000,00	180.000,00		384.000,00
13 392 0025	Ação Cultural	204.000,00	180.000,00		384.000,00
15	Urbanismo	1.215.940,00	1.603.000,00		2.818.940,00
15 122	Administração Geral	744.940,00	153.000,00		897.940,00
15 122 0002	Gestão Administrativa	744.940,00	153.000,00		897.940,00
15 451	Infra-Estrutura Urbana	258.000,00	1.370.000,00		1.628.000,00
15 451 0011	Serviços de Utilidade Pública	50.000,00	440.000,00		490.000,00
15 451 0036	Desenvolvimento Urbano	188.000,00	630.000,00		818.000,00
15 451 0039	Serviços de Transporte Rodoviário	20.000,00	300.000,00		320.000,00
15 452	Serviços Urbanos	213.000,00	80.000,00		293.000,00
15 452 0011	Serviços de Utilidade Pública	213.000,00	80.000,00		293.000,00
16	Habitação	10.000,00	200.000,00		210.000,00
16 482	Habitação Urbana	10.000,00	200.000,00		210.000,00
16 482 0033	Melhoria Habitacional	10.000,00	200.000,00		210.000,00
17	Saneamento	238.000,00	450.000,00		688.000,00
17 512	Saneamento Básico Urbano	238.000,00	450.000,00		688.000,00
17 512 0037	Abastecimento D'Água	238.000,00	400.000,00		638.000,00
17 512 0038	Sistema de Esgoto e Drenagem		50.000,00		50.000,00
20	Agricultura	336.000,00	200.000,00		536.000,00
20 122	Administração Geral	142.000,00			142.000,00
20 122 0002	Gestão Administrativa	142.000,00			142.000,00
20 605	Abastecimento	59.000,00	80.000,00		139.000,00
20 605 0013	Apoio à Agricultura	24.000,00			24.000,00
20 605 0014	Promoção do Comércio	35.000,00	80.000,00		115.000,00
20 608	Promoção da produção Agropecuária	135.000,00	120.000,00		255.000,00
20 608 0037	Abastecimento D'Água	135.000,00	120.000,00		255.000,00
23	Comércio e Serviços	134.500,00			134.500,00
23 695	Turismo	134.500,00			134.500,00
23 695 0002	Gestão Administrativa	134.500,00			134.500,00
24	Comunicações	13.000,00			13.000,00
24 722	Telecomunicações	13.000,00			13.000,00
24 722 0002	Gestão Administrativa	13.000,00			13.000,00
25	Energia	270.000,00	570.000,00		840.000,00
25 751	Conservação de Energia	149.000,00	370.000,00		519.000,00
25 751 0011	Serviços de Utilidade Pública	149.000,00	370.000,00		519.000,00
25 752	Energia Elétrica	121.000,00	200.000,00		321.000,00

PM MURICI DOS PORTELAS
AV. LIRA PORTELA - CNPJ:01612596/0001-43

Orçamento Programa - Exercício de 2024
Anexo 08
Page 3
Lei: , Data:

**DESPESA POR FUNÇÃO, SUBFUNÇÃO E PROGRAMAS
CONFORME O VÍNCULO COM OS RECURSOS**
(Inc.II, § 2º, Art.2º)

Código	Especificação	Ordinário	Vinculado	Adm. Indireta	T o t a l
25 752 0011	Serviços de Utilidade Pública	121.000,00			121.000,00
25 752 0022	MELHORIA DA REDE DE DISTRIBUIÇÃO DE ENERGIA ELÉTRICA		200.000,00		200.000,00
26	Transporte	248.000,00	300.000,00		548.000,00
26 782	Transporte Rodoviário	248.000,00	300.000,00		548.000,00
26 782 0002	Gestão Administrativa	70.000,00			70.000,00
26 782 0039	Serviços de Transporte Rodoviário	178.000,00	300.000,00		478.000,00
27	Desporto e Lazer	215.000,00	250.000,00		465.000,00
27 812	Desporto Comunitário	215.000,00	250.000,00		465.000,00
27 812 0002	Gestão Administrativa	110.000,00			110.000,00
27 812 0020	Esporte e Lazer	105.000,00	250.000,00		355.000,00
28	Encargos Especiais	1.057.000,00			1.057.000,00
28 843	Serviço da Dívida Interna	851.000,00			851.000,00
28 843 0010	Encargos Especiais	851.000,00			851.000,00
28 846	Outros Encargos Especiais	206.000,00			206.000,00
28 846 0010	Encargos Especiais	206.000,00			206.000,00
99	Reservas	120.000,00		955.000,00	1.075.000,00
99 997	Reserva Orçamentária do RPPS			955.000,00	955.000,00
99 997 9999	Reservas			955.000,00	955.000,00
99 999	Reserva de Contingência	120.000,00			120.000,00
99 999 9999	Reservas	120.000,00			120.000,00
TOTAL		8.351.880,00	11.966.000,00	34.790.980,00	55.108.860,00

FRANCISCA DAS C. CORREIA SOUSA
PREFEITA MUNICIPAL
250.272.008-70

PM MURICI DOS PORTELAS
 AV. LIRA PORTELA - CNPJ:01612596/0001-43

Orçamento Programa - Exercício de 2024
 Anexo 09
 Page 1

DEMONSTRATIVO DAS DESPESAS POR ORGÃO E FUNÇÕES DE GOVERNO
 (Inc. II, § 2º, Art. 2º)

Lei: , Data:

Orgão:	Função:	Descrição	Valor
01 01	01	CAMARA MUNICIPAL	
	01	Legislativa	1.262.400,00
02 01	01	GABINETE DO PREFEITO	
	04	Administração	567.000,00
02 02	02	SEC. DE ADMINISTRACAO E PLANEJAMENTO	
	04	Administração	2.070.000,00
	15	Urbanismo	20.000,00
	24	Comunicações	13.000,00
	25	Energia	121.000,00
	28	Encargos Especiais	206.000,00
	99	Reservas	120.000,00
02 03	03	SEC. DE FINANÇAS	
	04	Administração	494.000,00
	28	Encargos Especiais	851.000,00
02 04	04	SEC. DE INFRA ESTRUTURA E CIDADES	
	15	Urbanismo	2.798.940,00
	16	Habitação	210.000,00
	17	Saneamento	688.000,00
	20	Agricultura	370.000,00
	25	Energia	719.000,00
	26	Transporte	548.000,00
02 05	05	SEC. DE EDUCACAO	
	12	Educação	26.455.000,00
	13	Cultura	384.000,00
02 06	06	SEC. DE ESPORTE, LAZER E JUVENTUDE	
	27	Desporto e Lazer	465.000,00
02 07	07	FUNDO MUNICIPAL DE SAUDE	
	10	Saúde	11.323.000,00
02 08	08	SEC. DE DE ASSIST. SOCIAL	
	08	Assistência Social	1.989.200,00
02 10	10	SECRETARIA DE AGRICULTURA E ABASTECIMENTO	
	20	Agricultura	166.000,00

PM MURICI DOS PORTELAS
 AV. LIRA PORTELA - CNPJ:01612596/0001-43

Orçamento Programa - Exercício de 2024
 Anexo 09
 Page 2

DEMONSTRATIVO DAS DESPESAS POR ORGÃO E FUNÇÕES DE GOVERNO
 (Inc. II, § 2º, Art. 2º)

Lei: , Data:

Orgão:	Função:	Descrição	Valor
02 10	10	SECRETARIA DE AGRICULTURA E ABASTECIMENTO	
02 11	11	SEC. DE TURISMO E MEIO AMBIENTE	
	23	Comércio e Serviços	134.500,00
02 12	12	INSTITUTO DE PREVIDENCIA PRÓPRIA	
	09	Previdência Social	2.073.780,00
	99	Reservas	955.000,00
02 13	13	CONTROLADORIA GERAL DO MUNICIPIO	
	04	Administração	105.040,00
TOTAL GERAL			55.108.860,00

RESUMO DO TOTAL ORÇADO POR ORGÃO

01 01	CAMARA MUNICIPAL	1.262.400,00
02 01	GABINETE DO PREFEITO	567.000,00
02 02	SEC. DE ADMINISTRACAO E PLANEJAMENTO	2.550.000,00
02 03	SEC. DE FINANÇAS	1.345.000,00
02 04	SEC. DE INFRA ESTRUTURA E CIDADES	5.333.940,00
02 05	SEC. DE EDUCACAO	26.839.000,00
02 06	SEC. DE ESPORTE, LAZER E JUVENTUDE	465.000,00
02 07	FUNDO MUNICIPAL DE SAUDE	11.323.000,00
02 08	SEC. DE DE ASSIST. SOCIAL	1.989.200,00
02 10	SECRETARIA DE AGRICULTURA E ABASTECIMENTO	166.000,00
02 11	SEC. DE TURISMO E MEIO AMBIENTE	134.500,00
02 12	INSTITUTO DE PREVIDENCIA PRÓPRIA	3.028.780,00
02 13	CONTROLADORIA GERAL DO MUNICIPIO	105.040,00
TOTAL		55.108.860,00

RESUMO DO TOTAL ORÇADO POR FUNÇÃO

01	Legislativa	1.262.400,00
04	Administração	3.236.040,00
08	Assistência Social	1.989.200,00
09	Previdência Social	2.073.780,00
10	Saúde	11.323.000,00
12	Educação	26.455.000,00
13	Cultura	384.000,00
15	Urbanismo	2.818.940,00
16	Habitação	210.000,00

PM MURICI DOS PORTELAS
AV. LIRA PORTELA - CNPJ:01612596/0001-43

Orçamento Programa - Exercício de 2024
Anexo 09
Page 3

DEMONSTRATIVO DAS DESPESAS POR ORGÃO E FUNÇÕES DE GOVERNO

(Inc.II, § 2º, Art.2º)

Lei: , Data:

17	Saneamento	688.000,00
20	Agricultura	536.000,00
23	Comércio e Serviços	134.500,00
24	Comunicações	13.000,00
25	Energia	840.000,00
26	Transporte	548.000,00
27	Desporto e Lazer	465.000,00
28	Encargos Especiais	1.057.000,00
99	Reservas	1.075.000,00
TOTAL		55.108.860,00

FRANCISCA DAS C. CORREIA SOUSA
PREFEITA MUNICIPAL
250.272.008-70

PM MURICI DOS PORTELAS
AV. LIRA PORTELA - CNPJ:01612596/0001-43
Orçamento Programa - Exercício de 2024

ANÁLISE DA DESPESA EM PORCENTAGEM

Quadro 22
Page 1

Lei: , Data:

Código	Especificação	Elemento	Modalidade	Grupo	Categoria Econômica
3.0.00.00	DESPESAS CORRENTES	0	0	0	72.9165
3.1.00.00	PESSOAL E ENCARGOS SOCIAIS	0	0	48.6151	0
3.1.71.00	TRANSFERÊNCIA A CONSÓRCIOS PÚBLICOS MEDIANTE CONTRATO I	0	0,0236	0	0
3.1.71.70	RATEIO PELA PARTICIPAÇÃO EM CONSÓRCIO PÚBLICO	0,0236	0	0	0
3.1.90.00	APLICAÇÕES DIRETAS	0	43.5175	0	0
3.1.90.01	APOSENTADORIAS DO RPPS, RESERVA REMUNERADA E REFORMA:	2.9941	0	0	0
3.1.90.03	PENSÕES DO RPPS E DO MILITAR	0,1481	0	0	0
3.1.90.04	CONTRATAÇÃO POR TEMPO DETERMINADO	0,0054	0	0	0
3.1.90.11	VENCIMENTOS E VANTAGENS FIXAS - PESSOAL CIVIL	37,7558	0	0	0
3.1.90.13	OBRIGAÇÕES PATRONAIS	1,8448	0	0	0
3.1.90.16	OUTRAS DESPESAS VARIÁVEIS - PESSOAL CIVIL	0,1198	0	0	0
3.1.90.91	SENTENÇAS JUDICIAIS	0,392	0	0	0
3.1.90.92	DESPESAS DE EXERCÍCIOS ANTERIORES	0,0235	0	0	0
3.1.90.94	INDENIZAÇÕES E RESTITUIÇÕES TRABALHISTAS	0,2341	0	0	0
3.1.91.00	APLICAÇÕES DIRETAS- INTRA-ORÇAMENTÁRIAS	0	5,074	0	0
3.1.91.13	OBRIGAÇÕES PATRONAIS	5,074	0	0	0
3.2.00.00	JUROS E ENCARGOS DA DÍVIDA	0	0	0,0272	0
3.2.90.00	APLICAÇÕES DIRETAS	0	0,0272	0	0
3.2.90.21	JUROS SOBRE A DÍVIDA POR CONTRATO	0,0272	0	0	0
3.3.00.00	OUTRAS DESPESAS CORRENTES	0	0	24,2742	0
3.3.50.00	TRANSFERÊNCIAS A INSTITUIÇÕES PRIVADAS SEM FINS LUCRATIVO	0	0,1125	0	0
3.3.50.41	CONTRIBUIÇÕES	0,1125	0	0	0
3.3.70.00	TRANSFERÊNCIAS A INSTITUIÇÕES MULTIGOVERNAMENTAIS	0	0,0363	0	0
3.3.70.41	CONTRIBUIÇÕES	0,0363	0	0	0
3.3.71.00	TRANSFERÊNCIA A CONSÓRCIOS PÚBLICOS MEDIANTE CONTRATO I	0	0,0181	0	0
3.3.71.70	RATEIO PELA PARTICIPAÇÃO EM CONSÓRCIO PÚBLICO	0,0181	0	0	0
3.3.90.00	APLICAÇÕES DIRETAS	0	24,1073	0	0
3.3.90.08	OUTROS BENEFÍCIOS ASSISTENCIAIS DO SERVIDOR E DO MILITAR	0,0599	0	0	0
3.3.90.14	DIÁRIAS - CIVIL	0,5994	0	0	0
3.3.90.30	MATERIAL DE CONSUMO	9,6464	0	0	0
3.3.90.31	PREMIAÇÕES CULTURAIS, ARTÍSTICAS, CIENTÍFICAS, DESPORTIVA:	0,1107	0	0	0
3.3.90.32	MATERIAL, BEM OU SERVIÇO PARA DISTRIBUIÇÃO GRATUITA	0,1107	0	0	0
3.3.90.33	PASSAGENS E DESPESAS COM LOCOMOÇÃO	0,0889	0	0	0
3.3.90.35	SERVIÇOS DE CONSULTORIA	0,2903	0	0	0
3.3.90.36	OUTROS SERVIÇOS DE TERCEIROS - PESSOA FÍSICA	3,5617	0	0	0
3.3.90.37	LOCAÇÃO DE MÃO-DE-OBRA	0,2686	0	0	0
3.3.90.39	OUTROS SERVIÇOS DE TERCEIROS - PESSOA JURÍDICA	8,8404	0	0	0
3.3.90.40	SERVIÇOS DE TECNOLOGIA DA INFORMAÇÃO E COMUNICAÇÃO - P.	0,1811	0	0	0
3.3.90.41	CONTRIBUIÇÕES	0,0454	0	0	0
3.3.90.45	SUBVENCÕES ECONÔMICAS	0,0454	0	0	0
3.3.90.47	OBRIGAÇÕES TRIBUTÁRIAS E CONTRIBUTIVAS	0,196	0	0	0
3.3.90.48	OUTROS AUXÍLIOS FINANCEIROS A PESSOAS FÍSICAS	0,0272	0	0	0
3.3.90.86	COMPENSAÇÕES A REGIMES DE PREVIDÊNCIA	0,0036	0	0	0
3.3.90.92	DESPESAS DE EXERCÍCIOS ANTERIORES	0,0281	0	0	0
3.3.90.93	INDENIZAÇÕES E RESTITUIÇÕES	0,0036	0	0	0
4.0.00.00	DESPESAS DE CAPITAL	0	0	0	25,1328
4.4.00.00	INVESTIMENTOS	0	0	23,6158	0
4.4.71.00	TRANSFERÊNCIA A CONSÓRCIOS PÚBLICOS MEDIANTE CONTRATO I	0	0,0054	0	0
4.4.71.70	RATEIO PELA PARTICIPAÇÃO EM CONSÓRCIO PÚBLICO	0,0054	0	0	0
4.4.90.00	APLICAÇÕES DIRETAS	0	23,6104	0	0

PM MURICI DOS PORTELAS

AV. LIRA PORTELA - CNPJ:01612596/0001-43

Orçamento Programa - Exercício de 2024

ANÁLISE DA DESPESA EM PORCENTAGEM

Quadro 22

Page 2

Lei: , Data:

Código	Especificação	Elemento	Modalidade	Grupo	Categoria Econômica
4. 4. 90. 51	OBRAS E INSTALAÇÕES	16.5498	0	0	0
4. 4. 90. 52	EQUIPAMENTOS E MATERIAL PERMANENTE	6.8519	0	0	0
4. 4. 90. 61	AQUISIÇÃO DE IMÓVEIS	0.2087	0	0	0
4. 6. 00. 00	AMORTIZAÇÃO DA DÍVIDA	0	0	1.517	0
4. 6. 90. 00	APLICAÇÕES DIRETAS	0	1.517	0	0
4. 6. 90. 71	PRINCIPAL DA DÍVIDA CONTRATUAL RESGATADO	1.517	0	0	0
9. 0. 00. 00	RESERVA DE CONTINGÊNCIA	0	0	0	1.9507
9. 9. 00. 00	RESERVA DE CONTINGÊNCIA	0	0	1.9507	0
9. 9. 99. 00	RESERVA DE CONTINGÊNCIA	0	1.9507	0	0
9. 9. 99. 99	RESERVA DE CONTINGÊNCIA	1.9507	0	0	0
TOTAL					100,00

FRANCISCA DAS C. CORREIA SOUSA
PREFEITA MUNICIPAL
250.272.008-70

PM MURICI DOS PORTELAS

AV. LIRA PORTELA - CNPJ:01612596/0001-43

Orçamento Programa - Exercício de 2024

RECEITAS SEGUNDO AS CATEGORIAS ECONOMICAS

Anexo 02

Page 1

Lei: , Data:

Código	Especificação	F.R.-C.A.	Desdobramento	SubCategoria Fonte	Categoria Econômica
1000.00.0.0	RECEITAS CORRENTES.				50.346.000,00
1100.00.0.0	IMPOSTOS, TAXAS E CONTRIBUIÇÕES DE MELHORIA			1.164.000,00	
1110.00.0.0	IMPOSTOS			1.079.000,00	
1112.00.0.0	IMPOSTOS SOBRE O PATRIMÔNIO		67.000,00		
1112.50.0.0	IMPOSTO SOBRE A PROPRIEDADE PREDIAL E TERRITORIAL URBANA		41.000,00		
1112.50.0.1	IMPOSTO SOBRE A PROPRIEDADE PREDIAL E TERRITORIAL URBANA - P	1.500.00.999.000	40.000,00		
1112.50.0.2	IMPOSTO SOBRE A PROPRIEDADE PREDIAL E TERRITORIAL URBANA - M	1.500.00.999.000	1.000,00		
1112.52.0.0	IMPOSTO SOBRE TRANSMISSÃO "CAUSA MORTIS" E DOAÇÃO DE BENS E		13.000,00		
1112.52.0.1	IMPOSTO SOBRE TRANSMISSÃO "CAUSA MORTIS" E DOAÇÃO DE BENS E	1.500.00.999.000	12.000,00		
1112.52.0.2	IMPOSTO SOBRE TRANSMISSÃO "CAUSA MORTIS" E DOAÇÃO DE BENS E	1.500.00.999.000	1.000,00		
1112.53.0.0	IMPOSTOS SOBRE TRANSMISSÃO "INTER VIVOS" DE BENS IMÓVEIS E D		13.000,00		
1112.53.0.1	IMPOSTOS SOBRE TRANSMISSÃO "INTER VIVOS" DE BENS IMÓVEIS E D	1.500.00.999.000	12.000,00		
1112.53.0.2	IMPOSTOS SOBRE TRANSMISSÃO "INTER VIVOS" DE BENS IMÓVEIS E D	1.500.00.999.000	1.000,00		
1113.00.0.0	IMPOSTOS SOBRE A RENDA E PROVENTOS DE QUALQUER NATUREZA		700.000,00		
1113.03.0.0	IMPOSTO SOBRE A RENDA - RETIDO NA FONTE		700.000,00		
1113.03.1.0	IMPOSTO SOBRE A RENDA - RETIDO NA FONTE - TRABALHO		700.000,00		
1113.03.1.1	IMPOSTO SOBRE A RENDA - RETIDO NA FONTE - TRABALHO - PRINCIP	1.500.00.999.000	700.000,00		
1114.00.0.0	IMPOSTOS SOBRE A PRODUÇÃO E CIRCULAÇÃO DE MERCADORIAS E SERV		300.000,00		
1114.51.0.0	IMPOSTOS SOBRE SERVIÇOS		300.000,00		
1114.51.1.0	IMPOSTO SOBRE SERVIÇOS DE QUALQUER NATUREZA - ISSION		300.000,00		
1114.51.1.1	IMPOSTO SOBRE SERVIÇOS DE QUALQUER NATUREZA - ISSION - PRINCI	1.500.00.999.000	300.000,00		
1119.00.0.0	OUTROS IMPOSTOS		12.000,00		
1119.99.0.0	OUTROS IMPOSTOS		12.000,00		
1119.99.0.1	OUTROS IMPOSTOS - PRINCIPAL	1.500.00.999.000	12.000,00		
1120.00.0.0	TAXAS			80.000,00	
1121.00.0.0	TAXAS PELO EXERCÍCIO DO PODER DE POLÍCIA		44.000,00		
1121.01.0.0	TAXAS DE INSPEÇÃO, CONTROLE E FISCALIZAÇÃO		36.000,00		
1121.01.0.1	TAXAS DE INSPEÇÃO, CONTROLE E FISCALIZAÇÃO - PRINCIPAL	1.500.00.999.000	36.000,00		
1121.04.0.0	TAXA DE CONTROLE E FISCALIZAÇÃO AMBIENTAL		3.000,00		
1121.04.0.1	TAXA DE CONTROLE E FISCALIZAÇÃO AMBIENTAL - PRINCIPAL	1.500.00.999.000	3.000,00		
1121.50.0.0	TAXA DE FISCALIZAÇÃO DE VIGILÂNCIA SANITÁRIA		5.000,00		
1121.50.0.1	TAXA DE FISCALIZAÇÃO DE VIGILÂNCIA SANITÁRIA - PRINCIPAL	1.500.00.999.000	5.000,00		
1122.00.0.0	TAXAS PELA PRESTAÇÃO DE SERVIÇOS		36.000,00		
1122.01.0.0	TAXAS PELA PRESTAÇÃO DE SERVIÇOS EM GERAL		36.000,00		
1122.01.0.1	TAXAS PELA PRESTAÇÃO DE SERVIÇOS EM GERAL - PRINCIPAL	1.500.00.999.000	36.000,00		
1130.00.0.0	CONTRIBUIÇÃO DE MELHORIA			5.000,00	
1131.00.0.0	CONTRIBUIÇÃO DE MELHORIA		5.000,00		
1131.99.0.0	OUTRAS CONTRIBUIÇÕES DE MELHORIA		5.000,00		
1131.99.0.1	OUTRAS CONTRIBUIÇÕES DE MELHORIA - PRINCIPAL	1.500.00.999.000	5.000,00		
1200.00.0.0	CONTRIBUIÇÕES			1.405.000,00	
1210.00.0.0	CONTRIBUIÇÕES SOCIAIS			1.287.000,00	
1215.00.0.0	CONTRIBUIÇÕES PARA REGIMES PRÓPRIOS DE PREVIDÊNCIA E SISTEM		1.287.000,00		
1215.01.0.0	CONTRIBUIÇÃO DO SERVIDOR CIVIL		1.287.000,00		
1215.01.1.0	CONTRIBUIÇÃO DO SERVIDOR CIVIL ATIVO		1.211.000,00		
1215.01.1.1	CONTRIBUIÇÃO DO SERVIDOR CIVIL ATIVO - PRINCIPAL	1.800.00.999.000	1.210.000,00		
1215.01.1.2	CONTRIBUIÇÃO DO SERVIDOR CIVIL ATIVO - MULTAS E JUROS DE MOR	1.800.00.999.000	1.000,00		
1215.01.2.0	CONTRIBUIÇÃO DO SERVIDOR CIVIL INATIVO		75.000,00		

PM MURICI DOS PORTELAS

AV. LIRA PORTELA - CNPJ:01612596/0001-43

Anexo 02

Page 2

Orçamento Programa - Exercício de 2024

RECEITAS SEGUNDO AS CATEGORIAS ECONOMICAS

Lei: , Data:

Código	Especificação	F.R.-C.A.	Desdobramento	SubCategoria Fonte	Categoria Econômica
1215.01.2.1	CONTRIBUIÇÃO DO SERVIDOR CIVIL INATIVO - PRINCIPAL	1.800.00.999.000	75.000,00		
1215.01.3.0	CONTRIBUIÇÃO DO SERVIDOR CIVIL - PENSIONISTAS		1.000,00		
1215.01.3.1	CONTRIBUIÇÃO DO SERVIDOR CIVIL - PENSIONISTAS - PRINCIPAL	1.800.00.999.000	1.000,00		
1240.00.0.0	CONTRIBUIÇÃO PARA O CUSTEIO DO SERVIÇO DE ILUMINAÇÃO PÚBLICA			118.000,00	
1241.00.0.0	CONTRIBUIÇÃO PARA O CUSTEIO DO SERVIÇO DE ILUMINAÇÃO PÚBLICA		118.000,00		
1241.50.0.0	CONTRIBUIÇÃO PARA O CUSTEIO DO SERVIÇO DE ILUMINAÇÃO PÚBLICA		118.000,00		
1241.50.0.1	CONTRIBUIÇÃO PARA O CUSTEIO DO SERVIÇO DE ILUMINAÇÃO PÚBLICA	1.751.05.999.000	118.000,00		
1300.00.0.0	RECEITA PATRIMONIAL			275.000,00	
1310.00.0.0	EXPLORAÇÃO DO PATRIMÔNIO IMOBILIÁRIO DO ESTADO			12.000,00	
1311.00.0.0	EXPLORAÇÃO DO PATRIMÔNIO IMOBILIÁRIO DO ESTADO		12.000,00		
1311.01.0.0	ALUGUÉIS, ARRENDAMENTOS, FOROS, LAUDÊMIOS, TARIFAS DE OCUPAÇ		12.000,00		
1311.01.2.0	FOROS, LAUDÊMIOS E TARIFAS DE OCUPAÇÃO		12.000,00		
1311.01.2.1	FOROS, LAUDÊMIOS E TARIFAS DE OCUPAÇÃO - PRINCIPAL	1.500.00.999.000	12.000,00		
1320.00.0.0	VALORES MOBILIÁRIOS			263.000,00	
1321.00.0.0	JUROS E CORREÇÕES MONETÁRIAS		263.000,00		
1321.01.0.0	REMUNERAÇÃO DE DEPÓSITOS BANCÁRIOS		202.000,00		
1321.01.0.1	REMUNERAÇÃO DE DEPÓSITOS BANCÁRIOS - PRINCIPAL	1.500.00.300.000	12.000,00		
1321.01.0.1	REMUNERAÇÃO DE DEPÓSITOS BANCÁRIOS - PRINCIPAL	1.500.00.999.000	39.000,00		
1321.01.0.1	REMUNERAÇÃO DE DEPÓSITOS BANCÁRIOS - PRINCIPAL	1.540.01.230.000	20.000,00		
1321.01.0.1	REMUNERAÇÃO DE DEPÓSITOS BANCÁRIOS - PRINCIPAL	1.550.01.999.000	3.000,00		
1321.01.0.1	REMUNERAÇÃO DE DEPÓSITOS BANCÁRIOS - PRINCIPAL	1.551.01.999.000	1.000,00		
1321.01.0.1	REMUNERAÇÃO DE DEPÓSITOS BANCÁRIOS - PRINCIPAL	1.552.01.999.000	5.000,00		
1321.01.0.1	REMUNERAÇÃO DE DEPÓSITOS BANCÁRIOS - PRINCIPAL	1.553.01.999.000	5.000,00		
1321.01.0.1	REMUNERAÇÃO DE DEPÓSITOS BANCÁRIOS - PRINCIPAL	1.569.01.999.000	6.000,00		
1321.01.0.1	REMUNERAÇÃO DE DEPÓSITOS BANCÁRIOS - PRINCIPAL	1.570.01.999.000	5.000,00		
1321.01.0.1	REMUNERAÇÃO DE DEPÓSITOS BANCÁRIOS - PRINCIPAL	1.571.01.999.000	3.000,00		
1321.01.0.1	REMUNERAÇÃO DE DEPÓSITOS BANCÁRIOS - PRINCIPAL	1.576.01.999.000	3.000,00		
1321.01.0.1	REMUNERAÇÃO DE DEPÓSITOS BANCÁRIOS - PRINCIPAL	1.599.01.999.000	3.000,00		
1321.01.0.1	REMUNERAÇÃO DE DEPÓSITOS BANCÁRIOS - PRINCIPAL	1.600.02.999.000	18.000,00		
1321.01.0.1	REMUNERAÇÃO DE DEPÓSITOS BANCÁRIOS - PRINCIPAL	1.601.02.999.000	6.000,00		
1321.01.0.1	REMUNERAÇÃO DE DEPÓSITOS BANCÁRIOS - PRINCIPAL	1.602.02.999.000	1.000,00		
1321.01.0.1	REMUNERAÇÃO DE DEPÓSITOS BANCÁRIOS - PRINCIPAL	1.603.02.999.000	1.000,00		
1321.01.0.1	REMUNERAÇÃO DE DEPÓSITOS BANCÁRIOS - PRINCIPAL	1.604.02.999.000	3.000,00		
1321.01.0.1	REMUNERAÇÃO DE DEPÓSITOS BANCÁRIOS - PRINCIPAL	1.605.02.999.001	1.000,00		
1321.01.0.1	REMUNERAÇÃO DE DEPÓSITOS BANCÁRIOS - PRINCIPAL	1.621.02.999.000	3.000,00		
1321.01.0.1	REMUNERAÇÃO DE DEPÓSITOS BANCÁRIOS - PRINCIPAL	1.631.02.999.000	5.000,00		
1321.01.0.1	REMUNERAÇÃO DE DEPÓSITOS BANCÁRIOS - PRINCIPAL	1.632.02.999.000	2.000,00		
1321.01.0.1	REMUNERAÇÃO DE DEPÓSITOS BANCÁRIOS - PRINCIPAL	1.660.03.999.000	6.000,00		
1321.01.0.1	REMUNERAÇÃO DE DEPÓSITOS BANCÁRIOS - PRINCIPAL	1.661.03.999.000	3.000,00		
1321.01.0.1	REMUNERAÇÃO DE DEPÓSITOS BANCÁRIOS - PRINCIPAL	1.665.03.999.000	2.000,00		
1321.01.0.1	REMUNERAÇÃO DE DEPÓSITOS BANCÁRIOS - PRINCIPAL	1.669.03.999.000	2.000,00		
1321.01.0.1	REMUNERAÇÃO DE DEPÓSITOS BANCÁRIOS - PRINCIPAL	1.700.05.999.000	20.000,00		
1321.01.0.1	REMUNERAÇÃO DE DEPÓSITOS BANCÁRIOS - PRINCIPAL	1.701.05.999.000	3.000,00		
1321.01.0.1	REMUNERAÇÃO DE DEPÓSITOS BANCÁRIOS - PRINCIPAL	1.706.05.999.000	2.000,00		
1321.01.0.1	REMUNERAÇÃO DE DEPÓSITOS BANCÁRIOS - PRINCIPAL	1.708.05.999.000	1.000,00		
1321.01.0.1	REMUNERAÇÃO DE DEPÓSITOS BANCÁRIOS - PRINCIPAL	1.709.05.999.000	1.000,00		
1321.01.0.1	REMUNERAÇÃO DE DEPÓSITOS BANCÁRIOS - PRINCIPAL	1.710.05.999.000	2.000,00		
1321.01.0.1	REMUNERAÇÃO DE DEPÓSITOS BANCÁRIOS - PRINCIPAL	1.720.05.999.000	4.000,00		
1321.01.0.1	REMUNERAÇÃO DE DEPÓSITOS BANCÁRIOS - PRINCIPAL	1.721.05.999.000	2.000,00		
1321.01.0.1	REMUNERAÇÃO DE DEPÓSITOS BANCÁRIOS - PRINCIPAL	1.750.05.999.000	2.000,00		
1321.01.0.1	REMUNERAÇÃO DE DEPÓSITOS BANCÁRIOS - PRINCIPAL	1.751.05.999.000	2.000,00		
1321.01.0.1	REMUNERAÇÃO DE DEPÓSITOS BANCÁRIOS - PRINCIPAL	1.754.05.999.000	5.000,00		
1321.04.0.0	REMUNERAÇÃO DOS RECURSOS DO REGIME PRÓPRIO		61.000,00		

PM MURICI DOS PORTELAS

AV. LIRA PORTELA - CNPJ:01612596/0001-43

Anexo 02

Page 3

Orçamento Programa - Exercício de 2024

RECEITAS SEGUNDO AS CATEGORIAS ECONOMICAS

Lei: , Data:

Código	Especificação	F.R.-C.A.	Desdobramento	SubCategoria Fonte	Categoria Econômica
	DE PREVIDÊNCIA SO				
1321.04.0.1	REMUNERAÇÃO DOS RECURSOS DO REGIME PRÓPRIO DE PREVIDÊNCIA SO	1.800.00.999.000	60.000,00		
1321.04.0.1	REMUNERAÇÃO DOS RECURSOS DO REGIME PRÓPRIO DE PREVIDÊNCIA SO	1.802.00.999.000	1.000,00		
1600.00.0.0	RECEITA DE SERVIÇOS			62.000,00	
1610.00.0.0	SERVIÇOS ADMINISTRATIVOS E COMERCIAIS GERAIS			50.000,00	
1611.00.0.0	SERVIÇOS ADMINISTRATIVOS E COMERCIAIS GERAIS		50.000,00		
1611.02.0.0	INSCRIÇÃO EM CONCURSOS E PROCESSOS SELETIVOS		50.000,00		
1611.02.0.1	INSCRIÇÃO EM CONCURSOS E PROCESSOS SELETIVOS - PRINCIPAL	1.500.00.999.000	50.000,00		
1690.00.0.0	OUTROS SERVIÇOS			12.000,00	
1699.00.0.0	OUTROS SERVIÇOS		12.000,00		
1699.99.0.0	OUTROS SERVIÇOS		12.000,00		
1699.99.0.1	OUTROS SERVIÇOS - PRINCIPAL	1.500.00.999.000	12.000,00		
1700.00.0.0	TRANSFERÊNCIAS CORRENTES			47.375.000,00	
1710.00.0.0	TRANSFERÊNCIAS DA UNIÃO E DE SUAS ENTIDADES			33.102.000,00	
1711.00.0.0	TRANSFERÊNCIAS DECORRENTES DE PARTICIPAÇÃO NA RECEITA DA UNI		14.313.000,00		
1711.51.0.0	COTA-PARTE DO FUNDO DE PARTICIPAÇÃO DOS MUNICÍPIOS - FPM		14.309.400,00		
1711.51.1.0	COTA-PARTE DO FUNDO DE PARTICIPAÇÃO DOS MUNICÍPIOS - COTA ME		13.409.400,00		
1711.51.1.1	COTA-PARTE DO FUNDO DE PARTICIPAÇÃO DOS MUNICÍPIOS - COTA ME	1.500.00.999.000	13.409.400,00		
1711.51.2.0	COTA-PARTE DO FUNDO DE PARTICIPAÇÃO DOS MUNICÍPIOS - COTAS E		900.000,00		
1711.51.2.1	COTA-PARTE DO FUNDO DE PARTICIPAÇÃO DOS MUNICÍPIOS - COTAS E	1.500.00.999.000	900.000,00		
1711.52.0.0	COTA-PARTE DO IMPOSTO SOBRE A PROPRIEDADE TERRITORIAL RURAL		3.600,00		
1711.52.0.1	COTA-PARTE DO IMPOSTO SOBRE A PROPRIEDADE TERRITORIAL RURAL	1.500.00.999.000	3.600,00		
1712.00.0.0	TRANSFERÊNCIAS DAS COMPENSAÇÕES FINANCEIRAS PELA EXPLORAÇÃO		220.000,00		
1712.50.0.0	COTA-PARTE DA COMPENSAÇÃO FINANCEIRA PELA EXPLORAÇÃO DE RECU		15.000,00		
1712.50.0.1	COTA-PARTE DA COMPENSAÇÃO FINANCEIRA PELA EXPLORAÇÃO DE RECU	1.709.05.999.000	15.000,00		
1712.51.0.0	COTA-PARTE DA COMPENSAÇÃO FINANCEIRA PELA EXPLORAÇÃO DE RECU		15.000,00		
1712.51.0.1	COTA-PARTE DA COMPENSAÇÃO FINANCEIRA PELA EXPLORAÇÃO DE RECU	1.708.05.999.000	15.000,00		
1712.52.0.0	COTA-PARTE DA COMPENSAÇÃO FINANCEIRA PELA PRODUÇÃO DE PETRÓL		120.000,00		
1712.52.4.0	COTA-PARTE DO FUNDO ESPECIAL DO PETRÓLEO - FEP		120.000,00		
1712.52.4.1	COTA-PARTE DO FUNDO ESPECIAL DO PETRÓLEO - FEP - PRINCIPAL	1.720.05.999.000	120.000,00		
1712.53.0.0	COTA-PARTE DO BÔNUS DE ASSINATURA DE CONTRATO DE PARTILHA DE		40.000,00		
1712.53.0.1	COTA-PARTE DO BÔNUS DE ASSINATURA DE CONTRATO DE PARTILHA DE	1.721.05.999.000	40.000,00		
1712.99.0.0	OUTRAS TRANSFERÊNCIAS DECORRENTES DE COMPENSAÇÃO FINANCEIRA		30.000,00		
1712.99.0.1	OUTRAS TRANSFERÊNCIAS DECORRENTES DE COMPENSAÇÃO FINANCEIRA	1.635.02.999.000	20.000,00		
1712.99.0.1	OUTRAS TRANSFERÊNCIAS DECORRENTES DE COMPENSAÇÃO FINANCEIRA	1.721.05.999.000	10.000,00		
1713.00.0.0	TRANSFERÊNCIAS DE RECURSOS DO SISTEMA ÚNICO DE SAÚDE - SUS		5.780.000,00		
1713.50.0.0	TRANSFERÊNCIAS DE RECURSOS DO SISTEMA ÚNICO DE SAÚDE - SUS -		5.780.000,00		
1713.50.1.0	TRANSFERÊNCIAS DE RECURSOS DO BLOCO DE MANUTENÇÃO DAS AÇÕES		5.511.000,00		
1713.50.1.1	TRANSFERÊNCIAS DE RECURSOS DO BLOCO DE MANUTENÇÃO DAS AÇÕES	1.600.02.999.000	750.000,00		
1713.50.1.1	TRANSFERÊNCIAS DE RECURSOS DO BLOCO DE MANUTENÇÃO DAS AÇÕES	1.600.02.999.000	835.000,00		
1713.50.1.1	TRANSFERÊNCIAS DE RECURSOS DO BLOCO DE MANUTENÇÃO DAS AÇÕES	1.600.02.999.000	1.860.000,00		
1713.50.1.1	TRANSFERÊNCIAS DE RECURSOS DO BLOCO DE MANUTENÇÃO DAS AÇÕES	1.602.02.999.000	60.000,00		
1713.50.1.1	TRANSFERÊNCIAS DE RECURSOS DO BLOCO DE MANUTENÇÃO DAS AÇÕES	1.604.02.999.000	1.207.000,00		
1713.50.1.1	TRANSFERÊNCIAS DE RECURSOS DO BLOCO DE MANUTENÇÃO DAS AÇÕES				

PM MURICI DOS PORTELAS

AV. LIRA PORTELA - CNPJ:01612596/0001-43

Anexo 02

Page 4

Orçamento Programa - Exercício de 2024

RECEITAS SEGUNDO AS CATEGORIAS ECONOMICAS

Lei: , Data:

Código	Especificação	F.R.-C.A.	Desdobramento	SubCategoria Fonte	Categoria Econômica
	TRANSFERÊNCIAS DE RECURSOS DO BLOCO DE MANUTENÇÃO DAS AÇÕES	1.605.02.999.001	799.000,00		
1713.50.2.0	TRANSFERÊNCIAS DE RECURSOS DO BLOCO DE MANUTENÇÃO DAS AÇÕES		20.000,00		
1713.50.2.1	TRANSFERÊNCIAS DE RECURSOS DO BLOCO DE MANUTENÇÃO DAS AÇÕES	1.600.02.999.000	20.000,00		
1713.50.3.0	TRANSFERÊNCIAS DE RECURSOS DO BLOCO DE MANUTENÇÃO DAS AÇÕES		160.000,00		
1713.50.3.1	TRANSFERÊNCIAS DE RECURSOS DO BLOCO DE MANUTENÇÃO DAS AÇÕES	1.600.02.999.000	160.000,00		
1713.50.4.0	TRANSFERÊNCIAS DE RECURSOS DO BLOCO DE MANUTENÇÃO DAS AÇÕES		68.000,00		
1713.50.4.1	TRANSFERÊNCIAS DE RECURSOS DO BLOCO DE MANUTENÇÃO DAS AÇÕES	1.600.02.999.000	68.000,00		
1713.50.5.0	TRANSFERÊNCIAS DE RECURSOS DO BLOCO DE MANUTENÇÃO DAS AÇÕES		1.000,00		
1713.50.5.1	TRANSFERÊNCIAS DE RECURSOS DO BLOCO DE MANUTENÇÃO DAS AÇÕES	1.600.02.999.000	1.000,00		
1713.50.9.0	TRANSFERÊNCIAS DE RECURSOS DO BLOCO DE MANUTENÇÃO DAS AÇÕES		20.000,00		
1713.50.9.1	TRANSFERÊNCIAS DE RECURSOS DO BLOCO DE MANUTENÇÃO DAS AÇÕES	1.600.02.999.000	20.000,00		
1714.00.0.0	TRANSFERÊNCIAS DE RECURSOS DO FUNDO NACIONAL DO DESENVOLVIME		723.000,00		
1714.50.0.0	TRANSFERÊNCIAS DO SALÁRIO-EDUCAÇÃO		157.000,00		
1714.50.0.1	TRANSFERÊNCIAS DO SALÁRIO-EDUCAÇÃO - PRINCIPAL	1.550.01.999.000	157.000,00		
1714.51.0.0	TRANSFERÊNCIAS DIRETAS DO FNDE REFERENTES AO PROGRAMA DINHEI		22.000,00		
1714.51.0.1	TRANSFERÊNCIAS DIRETAS DO FNDE REFERENTES AO PROGRAMA DINHEI	1.551.01.999.000	22.000,00		
1714.52.0.0	TRANSFERÊNCIAS REFERENTES AO PROGRAMA NACIONAL DE ALIMENTAÇÃO		295.000,00		
1714.52.0.1	TRANSFERÊNCIAS REFERENTES AO PROGRAMA NACIONAL DE ALIMENTAÇÃO	1.552.01.999.000	295.000,00		
1714.53.0.0	TRANSFERÊNCIAS REFERENTES AO PROGRAMA NACIONAL DE APOIO AO T		195.000,00		
1714.53.0.1	TRANSFERÊNCIAS REFERENTES AO PROGRAMA NACIONAL DE APOIO AO T	1.553.01.999.000	195.000,00		
1714.99.0.0	OUTRAS TRANSFERÊNCIAS DIRETAS DO FUNDO NACIONAL DO DESENVOLV		54.000,00		
1714.99.0.1	OUTRAS TRANSFERÊNCIAS DIRETAS DO FUNDO NACIONAL DO DESENVOLV	1.569.01.999.000	54.000,00		
1715.00.0.0	TRANSFERÊNCIAS DE RECURSOS DE COMPLEMENTAÇÃO DA UNIÃO AO FUN		6.900.000,00		
1715.50.0.0	TRANSFERÊNCIAS DE RECURSOS DE COMPLEMENTAÇÃO DA UNIÃO AO FUN		2.300.000,00		
1715.50.0.1	TRANSFERÊNCIAS DE RECURSOS DE COMPLEMENTAÇÃO DA UNIÃO AO FUN	1.542.01.230.000	2.300.000,00		
1715.51.0.0	TRANSFERÊNCIAS DE RECURSOS DE COMPLEMENTAÇÃO DA UNIÃO AO FUN		4.260.000,00		
1715.51.0.1	TRANSFERÊNCIAS DE RECURSOS DE COMPLEMENTAÇÃO DA UNIÃO AO FUN	1.541.01.230.000	4.260.000,00		
1715.52.0.0	TRANSFERÊNCIAS DE RECURSOS DE COMPLEMENTAÇÃO DA UNIÃO AO FUN		340.000,00		
1715.52.0.1	TRANSFERÊNCIAS DE RECURSOS DE COMPLEMENTAÇÃO DA UNIÃO AO FUN	1.543.01.999.000	340.000,00		
1716.00.0.0	TRANSFERÊNCIAS DE RECURSOS DO FUNDO NACIONAL DE ASSISTÊNCIA		603.000,00		
1716.50.0.0	TRANSFERÊNCIAS DE RECURSOS DO FUNDO NACIONAL DE ASSISTÊNCIA		603.000,00		
1716.50.0.1	TRANSFERÊNCIAS DE RECURSOS DO FUNDO NACIONAL DE ASSISTÊNCIA	1.660.03.999.000	603.000,00		
1717.00.0.0	TRANSFERÊNCIAS DE CONVÊNIO DA UNIÃO E DE SUAS ENTIDADES		100.000,00		
1717.51.0.0	TRANSFERÊNCIAS DE CONVÊNIO DA UNIÃO DESTINADAS A PROGRAMAS		50.000,00		
1717.51.0.1	TRANSFERÊNCIAS DE CONVÊNIO DA UNIÃO DESTINADAS A PROGRAMAS	1.570.01.999.000	50.000,00		
1717.99.0.0	OUTRAS TRANSFERÊNCIAS DE CONVÊNIO DA UNIÃO E DE SUAS ENTIDA		50.000,00		
1717.99.0.1	OUTRAS TRANSFERÊNCIAS DE CONVÊNIO DA UNIÃO E DE SUAS ENTIDA	1.700.05.999.000	50.000,00		
1719.00.0.0	OUTRAS TRANSFERÊNCIAS DE RECURSOS DA UNIÃO E DE SUAS ENTIDAD		4.463.000,00		
1719.56.0.0	TRANSFERÊNCIAS DECORRENTES DE DECISÃO JUDICIAL (PRECATÓRIOS)		4.000.000,00		
1719.56.0.1	TRANSFERÊNCIAS DECORRENTES DE DECISÃO JUDICIAL (PRECATÓRIOS)	1.544.01.999.000	4.000.000,00		

PM MURICI DOS PORTELAS

AV. LIRA PORTELA - CNPJ:01612596/0001-43

Anexo 02

Page 5

Orçamento Programa - Exercício de 2024

RECEITAS SEGUNDO AS CATEGORIAS ECONOMICAS

Lei: , Data:

Código	Especificação	F.R.-C.A.	Desdobramento	SubCategoria Fonte	Categoria Econômica
1719.57.0.0	TRANSFERÊNCIA ESPECIAL DA UNIÃO		98.000,00		
1719.57.0.1	TRANSFERÊNCIA ESPECIAL DA UNIÃO - PRINCIPAL	1.706.05.999.000	98.000,00		
1719.58.0.0	TRANSFERÊNCIA OBRIGATÓRIA DECORRENTE DA LEI COMPLEMENTAR Nº		12.000,00		
1719.58.0.1	TRANSFERÊNCIA OBRIGATÓRIA DECORRENTE DA LEI COMPLEMENTAR Nº	1.721.05.999.000	12.000,00		
1719.99.0.0	OUTRAS TRANSFERÊNCIAS DE RECURSOS DA UNIÃO E DE SUAS ENTIDAD		353.000,00		
1719.99.0.0	OUTRAS TRANSFERÊNCIAS DE RECURSOS DA UNIÃO E DE SUAS ENTIDAD	1.715.05.999.000	90.000,00		
1719.99.0.0	OUTRAS TRANSFERÊNCIAS DE RECURSOS DA UNIÃO E DE SUAS ENTIDAD	1.716.05.999.000	60.000,00		
1719.99.0.1	OUTRAS TRANSFERÊNCIAS DE RECURSOS DA UNIÃO E DE SUAS ENTIDAD	1.500.00.999.000	20.000,00		
1719.99.0.1	OUTRAS TRANSFERÊNCIAS DE RECURSOS DA UNIÃO E DE SUAS ENTIDAD	1.599.01.999.000	30.000,00		
1719.99.0.1	OUTRAS TRANSFERÊNCIAS DE RECURSOS DA UNIÃO E DE SUAS ENTIDAD	1.599.01.999.000	60.000,00		
1719.99.0.1	OUTRAS TRANSFERÊNCIAS DE RECURSOS DA UNIÃO E DE SUAS ENTIDAD	1.669.03.999.000	93.000,00		
1720.00.0.0	TRANSFERÊNCIAS DOS ESTADOS E DO DISTRITO FEDERAL E DE SUAS E			2.668.000,00	
1721.00.0.0	PARTICIPAÇÃO NA RECEITA DOS ESTADOS E DISTRITO FEDERAL		1.674.000,00		
1721.50.0.0	COTA-PARTE DO ICMS		1.200.000,00		
1721.50.0.1	COTA-PARTE DO ICMS - PRINCIPAL	1.500.00.999.000	1.200.000,00		
1721.51.0.0	COTA-PARTE DO IPVA		400.000,00		
1721.51.0.1	COTA-PARTE DO IPVA - PRINCIPAL	1.500.00.999.000	400.000,00		
1721.52.0.0	COTA-PARTE DO IPI - MUNICÍPIOS		5.000,00		
1721.52.0.1	COTA-PARTE DO IPI - MUNICÍPIOS - PRINCIPAL	1.500.00.999.000	5.000,00		
1721.53.0.0	COTA-PARTE DA CONTRIBUIÇÃO DE INTERVENÇÃO NO DOMÍNIO ECONÔMI		69.000,00		
1721.53.0.1	COTA-PARTE DA CONTRIBUIÇÃO DE INTERVENÇÃO NO DOMÍNIO ECONÔMI	1.750.05.999.000	69.000,00		
1723.00.0.0	TRANSFERÊNCIAS DE RECURSOS DO SISTEMA ÚNICO DE SAÚDE - SUS		492.000,00		
1723.50.0.0	TRANSFERÊNCIAS DE RECURSOS DO SISTEMA ÚNICO DE SAÚDE - SUS		492.000,00		
1723.50.0.1	TRANSFERÊNCIAS DE RECURSOS DO SISTEMA ÚNICO DE SAÚDE - SUS -	1.621.02.999.000	200.000,00		
1723.50.0.1	TRANSFERÊNCIAS DE RECURSOS DO SISTEMA ÚNICO DE SAÚDE - SUS -	1.621.02.999.000	292.000,00		
1724.00.0.0	TRANSFERÊNCIAS DE CONVÊNIO DOS ESTADOS E DF E DE SUAS ENTID		157.000,00		
1724.51.0.0	TRANSFERÊNCIAS DE CONVÊNIO DOS ESTADOS DESTINADAS A PROGRAM		157.000,00		
1724.51.0.1	TRANSFERÊNCIAS DE CONVÊNIO DOS ESTADOS DESTINADAS A PROGRAM	1.571.01.999.000	157.000,00		
1729.00.0.0	OUTRAS TRANSFERÊNCIAS DOS ESTADOS E DISTRITO FEDERAL		345.000,00		
1729.51.0.0	TRANSFERÊNCIAS DE ESTADOS DESTINADAS À ASSISTÊNCIA SOCIAL		177.000,00		
1729.51.0.1	TRANSFERÊNCIAS DE ESTADOS DESTINADAS À ASSISTÊNCIA SOCIAL -	1.661.03.999.000	77.000,00		
1729.51.0.1	TRANSFERÊNCIAS DE ESTADOS DESTINADAS À ASSISTÊNCIA SOCIAL -	1.669.03.999.000	100.000,00		
1729.99.0.0	OUTRAS TRANSFERÊNCIAS DOS ESTADOS E DF		168.000,00		
1729.99.0.1	OUTRAS TRANSFERÊNCIAS DOS ESTADOS E DF - PRINCIPAL	1.500.00.999.000	70.000,00		
1729.99.0.1	OUTRAS TRANSFERÊNCIAS DOS ESTADOS E DF - PRINCIPAL	1.576.01.999.000	70.000,00		
1729.99.0.1	OUTRAS TRANSFERÊNCIAS DOS ESTADOS E DF - PRINCIPAL	1.710.05.999.000	28.000,00		
1750.00.0.0	TRANSFERÊNCIAS DE OUTRAS INSTITUIÇÕES PÚBLICAS			11.530.000,00	
1751.00.0.0	TRANSFERÊNCIAS DE RECURSOS DO FUNDO DE MANUTENÇÃO E DESENVOL		11.530.000,00		
1751.50.0.0	TRANSFERÊNCIAS DE RECURSOS DO FUNDO DE MANUTENÇÃO E DESENVOL		11.530.000,00		
1751.50.0.1	TRANSFERÊNCIAS DE RECURSOS DO FUNDO DE MANUTENÇÃO E DESENVOL	1.540.01.230.000	11.530.000,00		
1790.00.0.0	DEMAIS TRANSFERÊNCIAS CORRENTES			75.000,00	
1791.00.0.0	TRANSFERÊNCIAS DE PESSOAS FÍSICAS		75.000,00		
1791.99.0.0	OUTRAS TRANSFERÊNCIAS DE PESSOAS FÍSICAS		75.000,00		
1791.99.0.1	OUTRAS TRANSFERÊNCIAS DE PESSOAS FÍSICAS -				

PM MURICI DOS PORTELAS
AV. LIRA PORTELA - CNPJ:01612596/0001-43

Anexo 02
Page 6

Orçamento Programa - Exercício de 2024

RECEITAS SEGUNDO AS CATEGORIAS ECONOMICAS

Lei: , Data:

Código	Especificação	F.R.-C.A.	Desdobramento	SubCategoria Fonte	Categoria Econômica
	PRINCIPAL	1.500.00.999.000	60.000,00		
1791.99.0.1	OUTRAS TRANSFERÊNCIAS DE PESSOAS FÍSICAS - PRINCIPAL	1.759.05.999.000	10.000,00		
1791.99.0.5	OUTRAS TRANSFERÊNCIAS DE PESSOAS FÍSICAS - MULTAS	1.500.00.999.000	5.000,00		
1900.00.0.0	OUTRAS RECEITAS CORRENTES			65.000,00	
1920.00.0.0	INDENIZAÇÕES, RESTITUIÇÕES E RESSARCIMENTOS			50.000,00	
1921.00.0.0	INDENIZAÇÕES		40.000,00		
1921.01.0.0	INDENIZAÇÕES POR DANOS CAUSADOS AO PATRIMÔNIO PÚBLICO		30.000,00		
1921.01.0.1	INDENIZAÇÕES POR DANOS CAUSADOS AO PATRIMÔNIO PÚBLICO - PRIN	1.500.00.999.000	30.000,00		
1921.99.0.0	OUTRAS INDENIZAÇÕES		10.000,00		
1921.99.0.1	OUTRAS INDENIZAÇÕES - PRINCIPAL	1.500.00.999.000	10.000,00		
1922.00.0.0	RESTITUIÇÕES		10.000,00		
1922.99.0.0	OUTRAS RESTITUIÇÕES		10.000,00		
1922.99.0.1	OUTRAS RESTITUIÇÕES - PRINCIPAL	1.500.00.999.000	10.000,00		
1990.00.0.0	DEMAIS RECEITAS CORRENTES			15.000,00	
1999.00.0.0	OUTRAS RECEITAS CORRENTES		15.000,00		
1999.03.0.0	COMPENSAÇÕES FINANCEIRAS ENTRE OS REGIMES DE PREVIDÊNCIA		5.000,00		
1999.03.0.1	COMPENSAÇÕES FINANCEIRAS ENTRE OS REGIMES DE PREVIDÊNCIA - P	1.800.00.999.000	5.000,00		
1999.99.0.0	OUTRAS RECEITAS		10.000,00		
1999.99.2.0	OUTRAS RECEITAS NÃO ARRECADADAS E NÃO PROJETADAS PELA RFB -		10.000,00		
1999.99.2.1	OUTRAS RECEITAS NÃO ARRECADADAS E NÃO PROJETADAS PELA RFB -	1.500.00.999.000	10.000,00		
2000.00.0.0	RECEITAS DE CAPITAL				5.628.000,00
2100.00.0.0	OPERAÇÕES DE CRÉDITO			415.000,00	
2110.00.0.0	OPERAÇÕES DE CRÉDITO - MERCADO INTERNO			415.000,00	
2119.00.0.0	OUTRAS OPERAÇÕES DE CRÉDITO - MERCADO INTERNO		415.000,00		
2119.99.0.0	OUTRAS OPERAÇÕES DE CRÉDITO - MERCADO INTERNO		415.000,00		
2119.99.0.1	OUTRAS OPERAÇÕES DE CRÉDITO - MERCADO INTERNO - PRINCIPAL	1.754.05.999.000	415.000,00		
2200.00.0.0	ALIENAÇÃO DE BENS			30.000,00	
2210.00.0.0	ALIENAÇÃO DE BENS MÓVEIS			20.000,00	
2213.00.0.0	ALIENAÇÃO DE BENS MÓVEIS E SEMOVENTES		20.000,00		
2213.01.0.0	ALIENAÇÃO DE BENS MÓVEIS E SEMOVENTES		20.000,00		
2213.01.0.1	ALIENAÇÃO DE BENS MÓVEIS E SEMOVENTES - PRINCIPAL	1.755.05.999.000	20.000,00		
2220.00.0.0	ALIENAÇÃO DE BENS IMÓVEIS			10.000,00	
2221.00.0.0	ALIENAÇÃO DE BENS IMÓVEIS		10.000,00		
2221.01.0.0	ALIENAÇÃO DE BENS IMÓVEIS		10.000,00		
2221.01.0.1	ALIENAÇÃO DE BENS IMÓVEIS - PRINCIPAL	1.755.05.999.000	10.000,00		
2400.00.0.0	TRANSFERÊNCIAS DE CAPITAL			5.183.000,00	
2410.00.0.0	TRANSFERÊNCIAS DA UNIÃO E DE SUAS ENTIDADES			4.388.000,00	
2411.00.0.0	TRANSFERÊNCIAS DE RECURSOS DO SISTEMA ÚNICO DE SAÚDE - SUS		908.000,00		
2411.50.0.0	TRANSFERÊNCIAS DE RECURSOS DO SISTEMA ÚNICO DE SAÚDE - SUS -		39.000,00		
2411.50.9.0	TRANSFERÊNCIAS DE RECURSOS DO BLOCO DE MANUTENÇÃO DAS AÇÕES		39.000,00		
2411.50.9.1	TRANSFERÊNCIAS DE RECURSOS DO BLOCO DE MANUTENÇÃO DAS AÇÕES	1.603.02.999.000	39.000,00		
2411.51.0.0	TRANSFERÊNCIAS DE RECURSOS DO SISTEMA ÚNICO DE SAÚDE - SUS -		374.000,00		
2411.51.1.0	TRANSFERÊNCIAS DE RECURSOS DO BLOCO DE ESTRUTURAÇÃO DA REDE		374.000,00		
2411.51.1.1	TRANSFERÊNCIAS DE RECURSOS DO BLOCO DE ESTRUTURAÇÃO DA REDE	1.601.02.999.000	334.000,00		
2411.51.1.3	TRANSFERÊNCIAS DE RECURSOS DO BLOCO DE ESTRUTURAÇÃO DA REDE	1.603.02.999.000	40.000,00		
2411.99.0.0	OUTRAS TRANSFERÊNCIAS DE RECURSOS DO SISTEMA ÚNICO DE SAÚDE		495.000,00		
2411.99.0.1	OUTRAS TRANSFERÊNCIAS DE RECURSOS DO SISTEMA ÚNICO DE SAÚDE	1.631.02.999.000	495.000,00		

PM MURICI DOS PORTELAS

AV. LIRA PORTELA - CNPJ:01612596/0001-43

Anexo 02

Page 7

Orçamento Programa - Exercício de 2024

RECEITAS SEGUNDO AS CATEGORIAS ECONOMICAS

Lei: , Data:

Código	Especificação	F.R.-C.A.	Desdobramento	SubCategoria Fonte	Categoria Econômica
2412.00.0.0	TRANSFERÊNCIAS DE RECURSOS DO FUNDO NACIONAL DO DESENVOLVIME		610.000,00		
2412.50.0.0	TRANSFERÊNCIAS DE RECURSOS DESTINADOS A PROGRAMAS DE EDUCAÇÃO		610.000,00		
2412.50.1.0	TRANSFERÊNCIAS PARA O PROGRAMA DE APOIO AO TRANSPORTE ESCOLA		230.000,00		
2412.50.1.1	TRANSFERÊNCIAS PARA O PROGRAMA DE APOIO AO TRANSPORTE ESCOLA	1.570.01.999.000	230.000,00		
2412.50.2.0	TRANSFERÊNCIAS PARA O PROGRAMA NACIONAL DE REESTRUTURAÇÃO E		200.000,00		
2412.50.2.1	TRANSFERÊNCIAS PARA O PROGRAMA NACIONAL DE REESTRUTURAÇÃO E	1.570.01.999.000	200.000,00		
2412.50.9.0	OUTRAS TRANSFERÊNCIAS DESTINADAS A PROGRAMAS DE EDUCAÇÃO		180.000,00		
2412.50.9.1	OUTRAS TRANSFERÊNCIAS DESTINADAS A PROGRAMAS DE EDUCAÇÃO - P	1.570.01.999.000	50.000,00		
2412.50.9.1	OUTRAS TRANSFERÊNCIAS DESTINADAS A PROGRAMAS DE EDUCAÇÃO - P	1.599.01.999.000	30.000,00		
2412.50.9.3	OUTRAS TRANSFERÊNCIAS DESTINADAS A PROGRAMAS DE EDUCAÇÃO - D	1.570.01.999.000	100.000,00		
2413.00.0.0	TRANSFERÊNCIAS DE RECURSOS DO FUNDO NACIONAL DE ASSISTÊNCIA		98.000,00		
2413.50.0.0	TRANSFERÊNCIAS DE RECURSOS DO FUNDO NACIONAL DE ASSISTÊNCIA		98.000,00		
2413.50.0.1	TRANSFERÊNCIAS DE RECURSOS DO FUNDO NACIONAL DE ASSISTÊNCIA	1.665.03.999.000	98.000,00		
2414.00.0.0	TRANSFERÊNCIAS DE CONVÊNIO DA UNIÃO E DE SUAS ENTIDADES		1.645.000,00		
2414.51.0.0	TRANSFERÊNCIAS DE CONVÊNIO DA UNIÃO DESTINADAS A PROGRAMAS		395.000,00		
2414.51.0.1	TRANSFERÊNCIAS DE CONVÊNIO DA UNIÃO DESTINADAS A PROGRAMAS	1.570.01.999.000	395.000,00		
2414.52.0.0	TRANSFERÊNCIAS DE CONVÊNIO DA UNIÃO DESTINADAS A PROGRAMAS		450.000,00		
2414.52.0.1	TRANSFERÊNCIAS DE CONVÊNIO DA UNIÃO DESTINADAS A PROGRAMAS	1.700.05.999.000	450.000,00		
2414.53.0.0	TRANSFERÊNCIAS DE CONVÊNIO DA UNIÃO DESTINADAS A PROGRAMAS		500.000,00		
2414.53.0.1	TRANSFERÊNCIAS DE CONVÊNIO DA UNIÃO DESTINADAS A PROGRAMAS	1.700.05.999.000	500.000,00		
2414.54.0.0	TRANSFERÊNCIAS DE CONVÊNIO DA UNIÃO DESTINADAS A PROGRAMAS		300.000,00		
2414.54.0.1	TRANSFERÊNCIAS DE CONVÊNIO DA UNIÃO DESTINADAS A PROGRAMAS	1.700.05.999.000	300.000,00		
2419.00.0.0	OUTRAS TRANSFERÊNCIAS DE RECURSOS DA UNIÃO E DE SUAS ENTIDAD		1.127.000,00		
2419.99.0.0	OUTRAS TRANSFERÊNCIAS DE RECURSOS DA UNIÃO E DE SUAS ENTIDAD		1.127.000,00		
2419.99.0.1	OUTRAS TRANSFERÊNCIAS DE RECURSOS DA UNIÃO E DE SUAS ENTIDAD	1.599.01.999.000	47.000,00		
2419.99.0.1	OUTRAS TRANSFERÊNCIAS DE RECURSOS DA UNIÃO E DE SUAS ENTIDAD	1.700.05.999.000	1.080.000,00		
2420.00.0.0	TRANSFERÊNCIAS DOS ESTADOS E DO DISTRITO FEDERAL E DE SUAS E			795.000,00	
2422.00.0.0	TRANSFERÊNCIAS DE CONVÊNIO DOS ESTADOS E DF E DE SUAS ENTID		745.000,00		
2422.50.0.0	TRANSFERÊNCIAS DE CONVÊNIO DOS ESTADOS PARA O SISTEMA ÚNICO		298.000,00		
2422.50.0.1	TRANSFERÊNCIAS DE CONVÊNIO DOS ESTADOS PARA O SISTEMA ÚNICO	1.632.02.999.000	298.000,00		
2422.51.0.0	TRANSFERÊNCIAS DE CONVÊNIO DOS ESTADOS DESTINADAS A PROGRAM		30.000,00		
2422.51.0.1	TRANSFERÊNCIAS DE CONVÊNIO DOS ESTADOS DESTINADAS A PROGRAM	1.571.01.999.000	30.000,00		
2422.52.0.0	TRANSFERÊNCIAS DE CONVÊNIO DOS ESTADOS DESTINADAS A PROGRAM		100.000,00		
2422.52.0.1	TRANSFERÊNCIAS DE CONVÊNIO DOS ESTADOS DESTINADAS A PROGRAM	1.701.05.999.000	100.000,00		
2422.53.0.0	TRANSFERÊNCIAS DE CONVÊNIO DOS ESTADOS DESTINADAS A PROGRAM		100.000,00		
2422.53.0.1	TRANSFERÊNCIAS DE CONVÊNIO DOS ESTADOS DESTINADAS A PROGRAM	1.701.05.999.000	100.000,00		
2422.54.0.0	TRANSFERÊNCIAS DE CONVÊNIO DOS ESTADOS DESTINADAS A PROGRAM		100.000,00		
2422.54.0.1	TRANSFERÊNCIAS DE CONVÊNIO DOS ESTADOS DESTINADAS A PROGRAM	1.701.05.999.000	100.000,00		
2422.99.0.0	OUTRAS TRANSFERÊNCIAS DE CONVÊNIO DOS ESTADOS E DF E DE SUA		117.000,00		
2422.99.0.1	OUTRAS TRANSFERÊNCIAS DE CONVÊNIO DOS	1.701.05.999.000	117.000,00		

PM MURICI DOS PORTELAS
AV. LIRA PORTELA - CNPJ:01612596/0001-43

Anexo 02
Page 8

Orçamento Programa - Exercício de 2024
RECEITAS SEGUNDO AS CATEGORIAS ECONOMICAS

Lei: , Data:

Código	Especificação	F.R.-C.A.	Desdobramento	SubCategoria Fonte	Categoria Econômica
2429.00.0.0	ESTADOS E DF E DE SUA				
	OUTRAS TRANSFERÊNCIAS DE RECURSOS DOS ESTADOS		50.000,00		
2429.99.0.0	ESTADOS		50.000,00		
2429.99.0.1	OUTRAS TRANSFERÊNCIAS DE RECURSOS DOS ESTADOS - PRINCIPAL	1.576.01.999.000	50.000,00		
9000.00.0.0	(R) DEDUÇÕES DA RECEITA				-2.540.920,00
9500.00.0.0	(R) DEDUÇÕES DO FUNDEB			-2.540.920,00	
9510.00.0.0	(R) DEDUÇÕES DO FUNDEB		-2.540.920,00		
9510.00.0.0	(R) DEDUÇÕES DO FUNDEB			-2.540.920,00	
9510.00.0.0	(R) DEDUÇÕES DO FUNDEB	1.500.00.999.000	-2.540.920,00		
Total das Receitas (exceto Intra-Orçamentárias)					53.433.080,00

7000.00.0.0	RECEITAS CORRENTES.				1.675.780,00
7200.00.0.0	CONTRIBUIÇÕES			1.675.780,00	1.675.780,00
7210.00.0.0	CONTRIBUIÇÕES SOCIAIS				
7215.00.0.0	CONTRIBUIÇÕES PARA REGIMES PRÓPRIOS DE		1.675.780,00		
7215.02.0.0	CONTRIBUIÇÃO PATRONAL - SERVIDOR CIVIL		1.594.780,00		
7215.02.1.0	CONTRIBUIÇÃO PATRONAL - SERVIDOR CIVIL AT		1.594.780,00		
7215.02.1.1	CONTRIBUIÇÃO PATRONAL - SERVIDOR CIVIL AT	1.800.00.999.000	1.255.100,00		
7215.02.1.1	CONTRIBUIÇÃO PATRONAL - SERVIDOR CIVIL AT	1.802.00.999.000	339.180,00		
7215.02.1.2	CONTRIBUIÇÃO PATRONAL - SERVIDOR CIVIL AT	1.800.00.999.000	500,00		
7215.51.0.0	CONTRIBUIÇÃO PATRONAL - PARCELAMENTOS		81.000,00		
7215.51.1.0	CONTRIBUIÇÃO PATRONAL - SERVIDOR CIVIL AT		81.000,00		
7215.51.1.1	CONTRIBUIÇÃO PATRONAL - SERVIDOR CIVIL AT	1.800.00.999.000	80.000,00		
7215.51.1.2	CONTRIBUIÇÃO PATRONAL - SERVIDOR CIVIL AT	1.800.00.999.000	1.000,00		
Total das Receitas (Intra-Orçamentárias)					1.675.780,00

TOTALIZAÇÃO DAS RECEITAS POR CATEGORIA ECONOMICA

RECEITA CORRENTE	49.480.860,00
RECEITA DE CAPITAL	5.628.000,00

Total Geral das Receitas 55.108.860,00

FRANCISCA DAS C. CORREIA SOUSA
PREFEITA MUNICIPAL
250.272.008-70

PM MURICI DOS PORTELAS
AV. LIRA PORTELA
01612596/0001-43
Exercício: 2024

Lei: , Data:
(Art.2º - § 1º da Lei 4.320/64)

CONSOLIDADO

1 of 1

DEMONSTRATIVO GERAL DA RECEITA POR FONTES E DAS DESPESAS POR FUNÇÕES DO GOVERNO

RECEITA			DESPESA		
TÍTULOS	Saldo R\$	Saldo R\$	TÍTULOS	Saldo R\$	Saldo R\$
RECEITAS CORRENTES.		50.346.000,00	Legislativa		1.262.400,00
IMPOSTOS, TAXAS E CONTRIBUIÇÕES DE MELHORIA	1.164.000,00		Administração		3.236.040,00
CONTRIBUIÇÕES	1.405.000,00		Assistência Social		1.989.200,00
RECEITA PATRIMONIAL	275.000,00		Previdência Social		2.073.780,00
RECEITA DE SERVIÇOS	62.000,00		Saúde		11.323.000,00
TRANSFERÊNCIAS CORRENTES	47.375.000,00		Educação		26.455.000,00
OUTRAS RECEITAS CORRENTES	65.000,00		Cultura		384.000,00
RECEITAS CORRENTES.		1.675.780,00	Urbanismo		2.818.940,00
RECEITAS CORRENTES.	1.675.780,00		Habituação		210.000,00
DEDUÇÕES DA RECEITA CORRENTE		-2.540.920,00	Saneamento		688.000,00
(R) DEDUÇÕES DA RECEITA	-2.540.920,00		Agricultura		536.000,00
RECEITAS DE CAPITAL		5.628.000,00	Comércio e Serviços		134.500,00
OPERAÇÕES DE CRÉDITO	415.000,00		Comunicações		13.000,00
ALIENAÇÃO DE BENS	30.000,00		Energia		840.000,00
TRANSFERÊNCIAS DE CAPITAL	5.183.000,00		Transporte		548.000,00
			Desporto e Lazer		465.000,00
			Encargos Especiais		1.057.000,00
			Reservas		1.075.000,00
TOTAL		55.108.860,00	TOTAL		55.108.860,00

FRANCISCA DAS C. CORREIA SOUSA
PREFEITA MUNICIPAL
250.272.008-70

Notas Explicativas

PM MURICI DOS PORTELAS

AV. LIRA PORTELA - CNPJ:01612596/0001-43
 Orçamento Programa - Exercício de 2024

Anexo 01

DEMONSTRATIVO DA RECEITA E DESPESA SEGUNDO AS CATEGORIAS ECONOMICAS
 (Inc. II, §1º, Art. 2º)

Page 1

Lei: , Data:

RECEITA		R\$	R\$	DESPESA		R\$	R\$
RECEITAS CORRENTES				DESPESAS CORRENTES			
IMPOSTOS, TAXAS E CONTRIBUIÇÕES DE MELHORIA		1.164.000,00		PESSOAL E ENCARGOS SOCIAIS		26.791.200,00	
CONTRIBUIÇÕES		1.405.000,00		JUROS E ENCARGOS DA DÍVIDA		15.000,00	
RECEITA PATRIMONIAL		275.000,00		OUTRAS DESPESAS CORRENTES		13.377.260,00	
RECEITA DE SERVIÇOS		62.000,00					
TRANSFERÊNCIAS CORRENTES		47.375.000,00		SUB TOTAL			40.183.460,00
OUTRAS RECEITAS CORRENTES		65.000,00		SUPERAVIT DO ORÇAMENTO CORRENTE			9.297.400,00
CONTRIBUIÇÕES		1.675.780,00					
(R) DEDUÇÕES DO FUNDEB		-2.540.920,00		TOTAL			49.480.860,00
SUB TOTAL			49.480.860,00				
TOTAL			49.480.860,00	DESPESAS DE CAPITAL			
SUPERAVIT DO ORÇAMENTO CORRENTE			9.297.400,00	INVESTIMENTOS		13.014.400,00	
RECEITAS DE CAPITAL				AMORTIZAÇÃO DA DÍVIDA		836.000,00	
OPERAÇÕES DE CRÉDITO		415.000,00		SUB TOTAL			13.850.400,00
ALIENAÇÃO DE BENS		30.000,00		RESERVA DO RPPS			955.000,00
TRANSFERÊNCIAS DE CAPITAL		5.183.000,00		RESERVA DE CONTINGENCIA			120.000,00
SUB TOTAL			5.628.000,00	TOTAL			14.925.400,00
TOTAL			14.925.400,00	RESUMO			
RESUMO				DESPESAS CORRENTES		40.183.460,00	
RECEITAS CORRENTES.		50.346.000,00		DESPESAS DE CAPITAL		13.850.400,00	
RECEITAS CORRENTES.		1.675.780,00		RESERVA DE CONTINGÊNCIA		1.075.000,00	
DEDUÇÕES DA RECEITA CORRENTE		-2.540.920,00		TOTAL DE DESPESA			55.108.860,00
RECEITAS DE CAPITAL		5.628.000,00		TOTAL			55.108.860,00
TOTAL DE RECEITAS			55.108.860,00				
TOTAL			55.108.860,00				

PM MURICI DOS PORTELAS

AV. LIRA PORTELA - CNPJ:01612596/0001-43
 Orçamento Programa - Exercício de 2024

Anexo 01

DEMONSTRATIVO DA RECEITA E DESPESA SEGUNDO AS CATEGORIAS ECONOMICAS
 (Inc. II, §1º, Art. 2º)

Page 2

Lei: , Data:

FRANCISCA DAS C. CORREIA SOUSA
 PREFEITA MUNICIPAL
 250.272.008-70



PM MURICI DOS PORTELAS
AV. LIRA PORTELA - CNPJ:01612596/0001-43
Orçamento Programa - Exercício de 2024

Page 1

ANÁLISE DE APLICAÇÃO NO ENSINO

Lei: , Data:

RECEITAS RESULTANTE DE IMPOSTOS (Caput do art. 212 da Constituição)	Valor Previsto	Obrig.(25%)
1. RECEITAS DE IMPOSTOS	1.054.000,00	263.500,00
1.1 - Receitas Resultante do Imposto sobre a Propriedade Predial e Territorial Urbana - IPTU	41.000,00	10.250,00
1.2 - Receitas Resultante do Imposto sobre Transmissão Inter Vivos - ITBI	13.000,00	3.250,00
1.3 - Receitas Resultante do Imposto sobre Serviços de Qualquer Natureza - ISS	300.000,00	75.000,00
1.4 - Receitas Resultante do Imposto de Renda Retido na Fonte - IRRF	700.000,00	175.000,00
2. RECEITAS DE TRANSFERÊNCIAS CONSTITUCIONAIS E LEGAIS	15.918.000,00	3.979.500,00
2.1 - Cota-Parte FPM	14.309.400,00	3.577.350,00
2.1.1 - Parcela referente à CF, art. 159, I alínea b	13.409.400,00	3.352.350,00
2.1.2 - Parcela referente à CF, art. 159, I alínea "d" e "e"	900.000,00	225.000,00
2.2 - Cota-Parte ICMS	1.200.000,00	300.000,00
2.3 - Cota-Parte IPI-Exportação	5.000,00	1.250,00
2.4 - Cota-Parte ITR	3.600,00	900,00
2.5 - Cota-Parte IPVA	400.000,00	100.000,00
2.6 - Cota-Parte IOF-Ouro	0,00	0,00
2.7 - Compensações Financeiras Provenientes de Impostos e Transferências Constitucionais	0,00	0,00
3. TOTAL DA RECEITA DE IMPOSTOS (1+2)	16.972.000,00	
RECEITAS DO FUNDEB		
4. RECEITAS DESTINADAS AO FUNDEB	2.540.920,00	
4.1 - Cota-Parte FPM Destinada ao FUNDEB - (20% de 2.1.1)	2.300.000,00	
4.2 - Cota-Parte ICMS Destinada ao FUNDEB - (20% de 2.2)	192.000,00	
4.3 - Cota-Parte IPI-Exportação Destinada ao FUNDEB - (20% de 2.3)	200,00	
4.4 - Cota-Parte ITR Destinada ao FUNDEB - (20% de 2.4)	720,00	
4.5 - Cota-Parte IPVA Destinada ao FUNDEB - (20% de 2.5)	48.000,00	
4.6 - Cota-Parte Compensações Financeiras Destinada ao FUNDEB - (20% de 2.7)	0,00	
5. RECEITAS RECEBIDAS DO FUNDEB	18.450.000,00	
5.1 - FUNDEB - Impostos e Transferências de Impostos	11.550.000,00	
5.1.1 - Principal	11.530.000,00	
5.1.2 - Rendimentos de Aplicações Financeiras	20.000,00	
5.1.3 - Ressarcimento de recursos do Fundeb	0,00	
5.2 - FUNDEB - Complementação da União - VAAF	4.260.000,00	
5.2.1 - Principal	4.260.000,00	
5.2.2 - Rendimentos de Aplicações Financeiras	0,00	
5.2.3 - Ressarcimento de recursos do Fundeb	0,00	
5.3 - FUNDEB - Complementação da União - VAAT	2.300.000,00	
5.3.1 - Principal	2.300.000,00	
5.3.2 - Rendimentos de Aplicações Financeiras	0,00	
5.3.3 - Ressarcimento de recursos do Fundeb	0,00	
5.4 - FUNDEB - Complementação da União - VAAR	340.000,00	
5.4.1 - Principal	340.000,00	
5.4.2 - Rendimentos de Aplicações Financeiras	0,00	
5.4.3 - Ressarcimento de recursos do Fundeb	0,00	
6. RESULTADO LÍQUIDO DAS TRANSFERÊNCIAS DO FUNDEB (5.1.1 - 4)	8.989.080,00	



PM MURICI DOS PORTELAS
AV. LIRA PORTELA - CNPJ:01612596/0001-43
Orçamento Programa - Exercício de 2024

Page 2

ANÁLISE DE APLICAÇÃO NO ENSINO

Lei: , Data:

6.1 - ACRÉSCIMO RESULTANTE DAS TRANSFERÊNCIAS DO FUNDEB	8.989.080,00	
6.2 - DECRÉSCIMO RESULTANTE DAS TRANSFERÊNCIAS DO FUNDEB	0,00	
DESPESAS DO FUNDEB		
7. PROFISSIONAIS DA EDUCAÇÃO BÁSICA	14.189.000,00	
7.1 - Educação Infantil	3.106.000,00	
7.1.1 - Creche	2.986.000,00	
7.1.2 - Pré-Escola	120.000,00	
7.2 - Ensino Fundamental	11.083.000,00	
8. OUTRAS DESPESAS	3.911.000,00	
8.1 - Educação Infantil	674.000,00	
8.1.1 - Creche	554.000,00	
8.1.2 - Pré-Escola	120.000,00	
8.2 - Ensino Fundamental	3.237.000,00	
9. TOTAL DAS DESPESAS DO FUNDEB (7+8)	18.100.000,00	
DESPESAS CUSTEADAS COM RECURSOS DO FUNDEB RECEBIDOS NO EXERCÍCIO		
10. Total das Despesas do FUNDEB com Profissionais da Educação Básica	14.189.000,00	
11. Total das Despesas custeadas com FUNDEB - Impostos e Transferências de Impostos	11.550.000,00	
12. Total das Despesas custeadas com FUNDEB - Complementação da União - VAAF	4.260.000,00	
13. Total das Despesas custeadas com FUNDEB - Complementação da União - VAAT	2.300.000,00	
14. Total das Despesas custeadas com FUNDEB - Complementação da União - VAAR	340.000,00	
15. Total das Despesas custeadas com FUNDEB - Complementação da União - VAAT aplicadas na Educação Infantil	1.240.000,00	
16. Total das Despesas custeadas com FUNDEB - Complementação da União - VAAT aplicadas em Despesa de Capital	520.000,00	
INDICADORES - Art. 212-A, inciso XI e § 3º - Constituição Federal		
17. Mínimo de 70% do FUNDEB na Remuneração dos Profissionais da Educação Básica	76,91	
18. Percentual de 50% da Complementação da União ao FUNDEB (VAAT) na Educação Infantil	53,91	
19. Mínimo de 15% da Complementação da União ao FUNDEB (VAAT) em Despesa de Capital	22,61	
DESPESAS COM MANUTENÇÃO E DESENVOLVIMENTO DO ENSINO - MDE - CUSTEADAS COM RECEITA DE IMPOSTOS (EXCETO FUNDEB)		
20. EDUCAÇÃO INFANTIL	359.000,00	
20.1 - Creche	359.000,00	
20.2 - Pré-escola	0,00	
21. ENSINO FUNDAMENTAL	1.370.000,00	
22. TOTAL DAS DESPESAS COM AÇÕES TÍPICAS DE MDE (20 + 21)	1.729.000,00	
APURAÇÃO DAS DESPESAS PARA FINS DE LIMITE MÍNIMO CONSTITUCIONAL		
23. TOTAL DAS DESPESAS DE MDE CUSTEADAS COM RECURSOS DE IMPOSTOS (FUNDEB E RECEITAS DE IMPOSTOS)	13.279.000,00	
24. RESULTADOS LÍQUIDOS DAS TRANSFERÊNCIAS DO FUNDEB	8.989.080,00	
25. TOTAL DAS DESPESAS PARA FINS DE LIMITE (23 - 24)	4.289.920,00	
26. PERCENTUAL DE APLICAÇÃO EM MDE SOBRE A RECEITA LÍQUIDA DE IMPOSTOS ((25)/(3)x100) - LIMITE CONSTITUCIONAL 25%	25,28	

**PM MURICI DOS PORTELAS**

AV. LIRA PORTELA - CNPJ:01612596/0001-43

Orçamento Programa - Exercício de 2024

Page 3

ANÁLISE DE APLICAÇÃO NO ENSINO

Lei: , Data:

RECEITAS ADICIONAIS PARA FINANCIAMENTO DO ENSINO (Obrigatório 100%)	
27. RECEITA DE TRANSFERÊNCIA DO FNDE (INCLUINDO RENDIMENTOS DE APLICAÇÃO FINANCEIRA)	743.000,00
27.1 - Salário-Educação	160.000,00
27.2 - PDDE	23.000,00
27.3 - PNAE	300.000,00
27.4 - PNATE	200.000,00
27.5 - Outras Transferências do FNDE	60.000,00
28. RECEITA DE TRANSFERÊNCIAS DE CONVÊNIO	632.000,00
29. RECEITA DE ROYALTIES DESTINADOS À EDUCAÇÃO	0,00
30. RECEITA DE OPERAÇÕES DE CRÉDITO VINCULADAS À EDUCAÇÃO	0,00
31. OUTRAS RECEITAS PARA FINANCIAMENTO DO ENSINO	4.000.000,00
32. TOTAL DAS OUTRAS RECEITAS ADICIONAIS DO ENSINO (27 + 28 + 29 + 30 + 31)	5.375.000,00
DESPESAS CUSTEADAS COM RECEITAS ADICIONAIS PARA FINANCIAMENTO DO ENSINO	
33. EDUCAÇÃO INFANTIL	300.000,00
33.1 - Creche	250.000,00
33.2 - Pré-Escola	50.000,00
34. ENSINO FUNDAMENTAL	1.976.000,00
35. ENSINO MÉDIO	0,00
36. ENSINO SUPERIOR	0,00
37. ENSINO PROFISSIONAL NÃO INTEGRADO AO ENSINO REGULAR	0,00
38. TOTAL DAS DESPESAS CUSTEADAS COM RECEITAS ADICIONAIS PARA FINANCIAMENTO DO ENSINO (33 + 34 + 35 + 36 + 37)	2.276.000,00

**PM MURICI DOS PORTELAS**

AV. LIRA PORTELA - CNPJ:01612596/0001-43

Orçamento Programa - Exercício de 2024

Quadro 17

Page 1

ANÁLISE DE APLICAÇÃO NA SAÚDE

Lei: , Data:

RECEITAS RESULTANTE DE IMPOSTOS (Caput do art. 212 da Constituição)		Previsão	Obrig.(15%)
1. RECEITAS DE IMPOSTOS		1.054.000,00	158.100,00
1.1 - Receita Resultante do Imposto sobre a Propriedade Predial e Territorial Urbana - IPTU		41.000,00	6.150,00
1.1.1 - IPTU		40.000,00	6.000,00
1.1.2 - Multas, Juros de Mora, Dívida Ativa e Outros Encargos do IPTU		1.000,00	150,00
1.2 - Receitas Resultante do Imposto sobre Transmissão Inter Vivos - ITBI		13.000,00	1.950,00
1.2.1 - ITBI		12.000,00	1.800,00
1.2.2 - Multas, Juros de Mora, Dívida Ativa e Outros Encargos do ITBI		1.000,00	150,00
1.3 - Receitas Resultante do Imposto sobre Serviços de Qualquer Natureza - ISS		300.000,00	45.000,00
1.3.1 - ISS		300.000,00	45.000,00
1.3.2 - Multas, Juros de Mora, Dívida Ativa e Outros Encargos do ISS		0,00	0,00
1.4 - Receitas Resultante do Imposto de Renda Retido na Fonte - IRRF		700.000,00	105.000,00
2. RECEITAS DE TRANSFERÊNCIAS CONSTITUCIONAIS E LEGAIS		15.018.000,00	2.252.700,00
2.1 - Cota-Parte FPM		13.409.400,00	2.011.410,00
2.2 - Cota-Parte ITR		3.600,00	540,00
2.3 - Cota-Parte IPVA		400.000,00	60.000,00
2.4 - Cota-Parte ICMS		1.200.000,00	180.000,00
2.5 - Cota-Parte IPI-Exportação		5.000,00	750,00
2.6 - Compensação Financeiras Provenientes de Impostos e Transf. Constitucionais		0,00	0,00
3 - TOTAL DAS RECEITAS RESULTANTES DE IMPOSTOS E TRANSFERÊNCIAS CONSTITUCIONAIS E LEGAIS = (1 + 2)		16.072.000,00	2.410.800,00
4. DESPESAS COM AÇÕES E SERVIÇOS PÚBLICOS DE SAÚDE (ASPS) - POR SUBFUNÇÃO E CATEGORIA ECONÔMICA		Fixado	
4.1 - ATENÇÃO BÁSICA		3.755.000,00	
4.1.1 - Despesas Correntes		3.545.000,00	
4.1.2 - Despesas de Capital		210.000,00	
4.2 - ASSISTÊNCIA HOSPITALAR E AMBULATORIAL		0,00	
4.2.1 - Despesas Correntes		0,00	
4.2.2 - Despesas de Capital		0,00	
4.3 - SUPORTE PROFILÁTICO E TERAPÊUTICO		30.000,00	
4.3.1 - Despesas Correntes		30.000,00	
4.3.2 - Despesas de Capital		0,00	
4.4 - VIGILÂNCIA SANITÁRIA		0,00	
4.4.1 - Despesas Correntes		0,00	
4.4.2 - Despesas de Capital		0,00	
4.5 - VIGILÂNCIA EPIDEMIOLÓGICA		0,00	
4.5.1 - Despesas Correntes		0,00	
4.5.2 - Despesas de Capital		0,00	
4.6 - ALIMENTAÇÃO E NUTRIÇÃO		0,00	
4.6.1 - Despesas Correntes		0,00	
4.6.2 - Despesas de Capital		0,00	
4.7 - OUTRAS SUBFUNÇÕES (X)		0,00	



PM MURICI DOS PORTELAS
AV. LIRA PORTELA - CNPJ:01612596/0001-43

Orçamento Programa - Exercício de 2024

Quadro 17

Page 2

Lei: , Data:

ANÁLISE DE APLICAÇÃO NA SAÚDE

4.7.1 - Despesas Correntes	0,00
4.7.2 - Despesas de Capital	0,00
5 - TOTAL (4.1 + 4.2 + 4.3 + 4.4 + 4.5 + 4.6 + 4.7)	3.785.000,00
6 - APURAÇÃO DO CUMPRIMENTO DO LIMITE MÍNIMO PARA APLICAÇÃO EM ASPs	
6.1 - Diferença entre o Valor Aplicado e a Despesa Mínima a ser Aplicada (5 - 3)	1.374.200,00
6.2 - PERCENTUAL DA RECEITA DE IMPOSTOS E TRANSFERÊNCIAS CONSTITUCIONAIS E LEGAIS APLICADO EM ASPs(5 /3) * 100 (Mínimo de 1%	23,55
7 - RECEITAS ADICIONAIS PARA O FINANCIAMENTO DA SAÚDE NÃO COMPUTADAS NO CÁLCULO DO MÍNIMO	
7.1 - RECEITAS DE TRANSFERÊNCIAS PARA A SAÚDE	6.718.000,00
7.1.1 - Proveniente da União - Fundo a Fundo	5.923.000,00
7.1.2 - Proveniente dos Estados	795.000,00
7.1.3 - Proveniente de outros Municípios	0,00
7.2 - RECEITA DE OPERAÇÕES DE CRÉDITO INTERNAS E EXTERNAS VINCULADAS A SAÚDE	0,00
7.3 - OUTRAS RECEITAS	0,00
8 - TOTAL DE RECEITAS ADICIONAIS PARA FINANCIAMENTO DA SAÚDE (7.1 + 7.2 + 7.3)	6.718.000,00
9 - DESPESAS COM SAÚDE POR SUBFUNÇÕES E CATEGORIA ECONÔMICA NÃO COMPUTADAS NO CÁLCULO DO MÍNIMO	
9.1 - ATENÇÃO BÁSICA	6.463.000,00
9.1.1 - Despesas Correntes	5.118.000,00
9.1.2 - Despesas de Capital	1.345.000,00
9.2 - ASSISTÊNCIA HOSPITALAR E AMBULATORIAL	51.000,00
9.2.1 - Despesas Correntes	46.000,00
9.2.2 - Despesas de Capital	5.000,00
9.3 - SUPORTE PROFILÁTICO E TERAPÊUTICO	50.000,00
9.3.1 - Despesas Correntes	50.000,00
9.3.2 - Despesas de Capital	0,00
9.4 - VIGILÂNCIA SANITÁRIA	84.000,00
9.4.1 - Despesas Correntes	82.000,00
9.4.2 - Despesas de Capital	2.000,00
9.5 - VIGILÂNCIA EPIDEMIOLÓGICA	90.000,00
9.5.1 - Despesas Correntes	88.000,00
9.5.2 - Despesas de Capital	2.000,00
9.6 - ALIMENTAÇÃO E NUTRIÇÃO	0,00
9.6.1 - Despesas Correntes	0,00
9.6.2 - Despesas de Capital	0,00
9.7 - OUTRAS SUBFUNÇÕES	0,00
9.7.1 - Despesas Correntes	0,00
9.7.2 - Despesas de Capital	0,00
10 - TOTAL DAS DESPESAS NÃO COMPUTADAS NO CÁLCULO DO MÍNIMO (9.1 + 9.2 + 9.3 + 9.4 + 9.5 + 9.6 + 9.7)	6.738.000,00



PM MURICI DOS PORTELAS
AV. LIRA PORTELA - CNPJ:01612596/0001-43

Orçamento Programa - Exercício de 2024

Quadro 17

Page 3

Lei: , Data:

ANÁLISE DE APLICAÇÃO NA SAÚDE

19 - DESPESAS TOTAIS COM SAÚDE (Computadas e não computadas no cálculo do limite mínimo)	
20 - ATENÇÃO BÁSICA (4.1 + 9.1)	10.218.000,00
21 - ASSISTÊNCIA HOSPITALAR E AMBULATORIAL (4.2 + 9.2)	51.000,00
22 - SUPORTE PROFILÁTICO E TERAPÊUTICO (4.3 + 9.3)	80.000,00
23 - VIGILÂNCIA SANITÁRIA (4.4 + 9.4)	84.000,00
24 - VIGILÂNCIA EPIDEMIOLÓGICA (4.5 + 9.5)	90.000,00
25 - ALIMENTAÇÃO E NUTRIÇÃO (4.6 + 9.6)	0,00
26 - OUTRAS SUBFUNÇÕES (4.7 + 9.7)	0,00
27 - TOTAL DAS DESPESAS COM SAÚDE (20 + 21 + 22 + 23 + 24 + 25 + 26)	10.523.000,00

PM MURICI DOS PORTELAS

AV. LIRA PORTELA - CNPJ:01612596/0001-43

Orçamento Programa - Exercício de 2024

RECEITA CORRENTE LIQUIDA - LC 101, ART. 2, Inciso IV

Quadro 20

Page 1

Lei: , Data:

Código	Especificação	Previsão
RECEITA ORÇAMENTÁRIA		
1100.00.0.0.00	IMPOSTOS, TAXAS E CONTRIBUIÇÕES DE MELHORIA	1.164.000,00
1200.00.0.0.00	CONTRIBUIÇÕES	1.405.000,00
1300.00.0.0.00	RECEITA PATRIMONIAL	275.000,00
1600.00.0.0.00	RECEITA DE SERVIÇOS	62.000,00
1700.00.0.0.00	TRANSFERÊNCIAS CORRENTES	47.375.000,00
1900.00.0.0.00	OUTRAS RECEITAS CORRENTES	65.000,00
	SUBTOTAL	50.346.000,00
DEDUÇÃO		
1215.01.0.0.00	CONTRIBUIÇÃO DO SERVIDOR CIVIL	-1.287.000,00
1321.04.0.0.00	GANHOS COM APLICAÇÕES FINANCEIRAS DO RPPS	-61.000,00
1710.00.0.0.00	TRANSFERÊNCIAS RELATIVAS À AGENTES COMUNITÁRIOS (FONTE STN 604)	-1.207.000,00
1710.00.0.0.00	TRANSFERÊNCIAS RELATIVAS À EMENDA	-1.866.000,00
1999.03.0.0.00	COMPENSAÇÕES FINANCEIRAS ENTRE OS REGIMES DE PREVIDÊNCIA	-5.000,00
9500.00.0.0.00	(R) DEDUÇÕES DO FUNDEB	-2.540.920,00
	SUBTOTAL	-6.966.920,00
	TOTAL	43.379.080,00

Percentual de Gastos com Pessoal**Legislativo**

Despesa com Pessoal 646.400,00

Deduções

Categoria	Tipo	Valor	Descrição da Dedução
3.1.90.92.00	NV	1.000,00	DESPESAS DE EXERCÍCIOS ANTERIORES
3.1.90.94.00	NV	1.000,00	INDENIZAÇÕES E RESTITUIÇÕES TRABALHISTAS

Total Deduções 2.000,00

Despesa Líquida: 644.400,00

Percentual Aplicado: 1,49 %

Executivo

Despesa com Pessoal 26.144.800,00

Deduções

Categoria	Tipo	Valor	Descrição da Dedução
3.1.90.01.00	NV	1.650.000,00	APOSENTADORIAS, RESERVA REMUNERADA E REFORMAS
3.1.90.03.00	NV	81.600,00	PENSÕES
3.1.90.11.00	NV	1.160.000,00	VENCIMENTOS E VANTAGENS FIXAS - PESSOAL CIVIL - ART. 198 § 7 DA CF
3.1.90.13.00	NV	10.000,00	OBRIGAÇÕES PATRONAIS - ART. 198 § 7 DA CF
3.1.90.91.00	NV	216.000,00	SENTENÇAS JUDICIAIS
3.1.90.92.00	NV	11.940,00	DESPESAS DE EXERCÍCIOS ANTERIORES
3.1.90.94.00	NV	128.000,00	INDENIZAÇÕES E RESTITUIÇÕES TRABALHISTAS
3.1.91.13.00	NV	10.000,00	CONTRIBUIÇÕES PATRONAIS - ART. 198 § 7 DA CF

PM MURICI DOS PORTELAS

AV. LIRA PORTELA - CNPJ:01612596/0001-43

Orçamento Programa - Exercício de 2024

RECEITA CORRENTE LIQUIDA - LC 101, ART. 2, Inciso IV

Quadro 20

Page 2

Lei: , Data:

Código	Especificação	Previsão
3.3.90.36.00	NV	30.000,00
	OUTROS SERVIÇOS DE TERCEIROS - PESSOA FÍSICA - ART. 198 § 7 DA CF	
	Total Deduções	3.297.540,00
	Despesa Líquida:	22.847.260,00
	Percentual Aplicado:	52,67 %

FRANCISCA DAS C. CORREIA SOUSA
 PREFEITA MUNICIPAL
 250.272.008-70



PM MURICI DOS PORTELAS
AV. LIRA PORTELA - CNPJ:01612596/0001-43

Orçamento Programa - Exercício de 2024

RECEITA/DESPESA POR FONTE DE RECURSO DO STN

Quadro 19C

Page 1

Lei: , Data:

Cod.	Descrição	RECEITA PREVISTA	DESPESA PREVISTA
1	Recursos do Exercício Corrente	55.108.860,00	55.108.860,00
500	Recursos não Vinculados de Impostos (Exerc.Corrente)	14.881.080,00	14.861.080,00
540	Transferências do FUNDEB - Impostos e Transferências de Impostos (Exerc.Corren	11.550.000,00	11.550.000,00
541	Transferências do FUNDEB - Complementação da União - VAAF (Exerc.Corrente)	4.260.000,00	4.260.000,00
542	Transferências do FUNDEB - Complementação da União - VAAT (Exerc.Corrente)	2.300.000,00	2.300.000,00
543	Transferências do FUNDEB - Complementação da União - VAAR (Exerc.Corrente)	340.000,00	340.000,00
544	Recursos de Precatórios do FUNDEF (Exerc.Corrente)	4.000.000,00	4.000.000,00
550	Transferência do Salário-Educação (Exerc.Corrente)	160.000,00	160.000,00
551	Transferências de Recursos do FNDE referentes ao Programa Dinheiro Direto na Es	23.000,00	23.000,00
552	Transferências de Recursos do FNDE referentes ao Programa Nacional de Alimenta	300.000,00	300.000,00
553	Transferências de Recursos do FNDE Referentes ao Programa Nacional de Apoio a	200.000,00	200.000,00
569	Outras Transferências de Recursos do FNDE (Exerc.Corrente)	60.000,00	60.000,00
570	Transferências do Governo Federal referentes a Convênios e Instrumentos Congêr	1.030.000,00	1.030.000,00
571	Transferências do Estado referentes a Convênios e Instrumentos Congêneres vinci	190.000,00	190.000,00
576	Transferências de Recursos dos Estados para programas de educação (Exerc.Cor	123.000,00	143.000,00
599	Outros Recursos Vinculados à Educação (Exerc.Corrente)	170.000,00	170.000,00
600	Transf.Fundo a Fundo de Recursos do SUS provenientes do Governo Federal - Blo	3.732.000,00	3.732.000,00
601	Transf.Fundo a Fundo de Recursos do SUS provenientes do Governo Federal - Blo	340.000,00	340.000,00
602	Transf.Fundo a Fundo Recursos SUS provenientes Governo Federal-Bloco Manut.Aç	61.000,00	61.000,00
603	Transf.Fundo a Fundo Recursos SUS provenientes Governo Federal-Bloco Estrutura	80.000,00	80.000,00
604	Transferências provenientes do Governo Federal destinadas ao vencimento dos ag	1.210.000,00	1.210.000,00
605	Assistência financeira da União destinada à complementação ao pagamento dos pi	800.000,00	800.000,00
621	Transferências Fundo a Fundo de Recursos do SUS provenientes do Governo Esta	495.000,00	495.000,00
631	Transferências do Governo Federal referentes a Convênios e Instrumentos Congêr	500.000,00	500.000,00
632	Transferências do Estado referentes a Convênios e Instrumentos Congêneres vinci	300.000,00	300.000,00
635	Royalties e Participação Especial de Petróleo e Gás Natural vinculados à Saúde - Le	20.000,00	20.000,00
660	Transferência de Recursos do Fundo Nacional de Assistência Social - FNAS (Exerc	609.000,00	609.000,00
661	Transferência de Recursos dos Fundos Estaduais de Assistência Social (Exerc.Co	80.000,00	80.000,00
665	Transferências de Convênios e Instrumentos Congêneres vinculados à Assistência	100.000,00	100.000,00
669	Outros Recursos Vinculados à Assistência Social (Exerc.Corrente)	195.000,00	195.000,00
700	Outras Transferências de Convênios ou Instrumentos Congêneres da União (Exerc.	2.400.000,00	2.400.000,00
701	Outras Transferências de Convênios ou Instrumentos Congêneres dos Estados (Ex	420.000,00	420.000,00
706	Transferência Especial da União (Exerc.Corrente)	100.000,00	100.000,00
708	Transferência da União Referente à Compensação Financeira de Recursos Minerai	16.000,00	16.000,00
709	Transferência da União referente à Compensação Financeira de Recursos Hídricos	16.000,00	16.000,00
710	Transferência Especial dos Estados (Exerc.Corrente)	30.000,00	30.000,00
715	Transferências Destinadas ao Setor Cultural - LC nº 195/2022 - Art. 5º - Audiovisual (90.000,00	90.000,00
716	Transferências Destinadas ao Setor cultural - LC nº 195/2022 - Art. 8º - Demais Seto	60.000,00	60.000,00
720	Transferências da União Referentes às participações na exploração de Petróleo e G	124.000,00	124.000,00
721	Transferências da União Referentes a Cessão Onerosa de Petróleo - Lei nº 13.885/2	64.000,00	64.000,00

FRANCISCA DAS C. CORREIA SOUSA
PREFEITA MUNICIPAL
250.272.008-70



PM MURICI DOS PORTELAS
AV. LIRA PORTELA - CNPJ:01612596/0001-43

Orçamento Programa - Exercício de 2024

RECEITA/DESPESA POR FONTE DE RECURSO DO STN

Quadro 19C

Page 2

Lei: , Data:

Cod.	Descrição	RECEITA PREVISTA	DESPESA PREVISTA
750	Recursos da Contribuição de Intervenção no Domínio Econômico - CIDE (Exerc.Corr	71.000,00	71.000,00
751	Recursos da Contribuição para o Custeio do Serviço de Iluminação Pública - COSIP	120.000,00	120.000,00
754	Recursos de Operações de Crédito (Exerc.Corrente)	420.000,00	420.000,00
755	Recursos de Alienação de Bens/Ativos - Administração Direta (Exerc.Corrente)	30.000,00	30.000,00
759	Recursos Vinculados a Fundos (Exerc.Corrente)	10.000,00	10.000,00
800	Recursos Vinculados ao RPPS - Fundo em Capitalização (Plano Previdenciário) (Ex	2.688.600,00	2.688.600,00
802	Recursos Vinculados ao RPPS - Taxa de Administração (Exerc.Corrente)	340.180,00	340.180,00
TOTAL		55.108.860,00	55.108.860,00

FRANCISCA DAS C. CORREIA SOUSA
PREFEITA MUNICIPAL
250.272.008-70